

MINISTERO DELLE FINANZE



DIREZIONE GENERALE DEL CATASTO E DEI SERVIZI TECNICI ERARIALI

Man. B. - Nuova Carta Edilizia Urbana

NUOVO CATASTO EDILIZIO URBANO

Lire 20

Planimetria dell'immobile situato nel Comune di MILANO Via LONGARONE N° 18
Ditta GESTIONE CASE PER LAVORATORI - ROMA - VIA BISSOLATI N° 21
Allegata alla dichiarazione presentata all'Ufficio Tecnico Erariale di MILANO

SCHEDA N. 1252448
FABBRICATO N. 13
ALLOGGIO N. 134
PIANO 3°

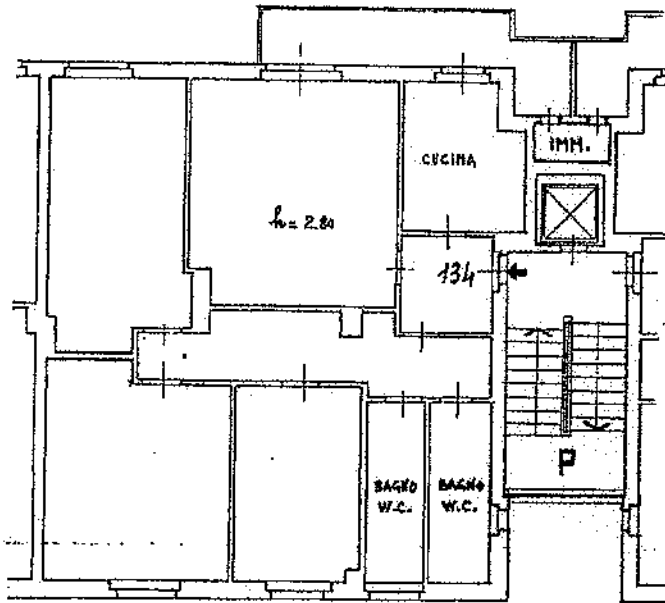

10 metri

L' ORIGINALE PER IL CORRENTE
PLANIMETRIA L. 11.11.1968 ALLA
SCHEDA N° 1252444

ORIENTAMENTO



SCALA DI 1: 100.

N. B.- TUTTE LE COERENZE SONO: PROPRIETA' DELLA DITTA INTESATA.

SPAZIO RISERVATO PER LE ANNOTAZIONI D'UFFICIO

DATA
PROT. N°

MAR 1968
115

Compilata dal Dott. Ing. Mario Villa
(Catasto, norme e rapporti del settore)

Iscritto all'Albo degli Ingegneri
della Provincia di Milano

DATA 16-2-1968

Firma:

Catasto dei Fabbricati - Situazione al 17/07/2015 - Comune di MILANO (F205) - < Foglio: 11 - Particella: 92 - Subalterno: 94 >
VIA LONGARONE n. 18 piano: T-3 interno: 13 scala: P;

Ultima planimetria in atti

MODULARIO
P. - Ed. 2. F. - 315



MINISTERO DELLE FINANZE
DIREZIONE GENERALE DEL CATASTO E DEI SERVIZI TECNICI ERARIALI
NUOVO CATASTO EDILIZIO URBANO

71770

Mod. F (Nuovo Catasto Edilizio Urbano)

Lire
20

Planimetria dell'immobile situato nel Comune di MILANO Via LONGARONE N. 18
Ditta GESTIONE CASE PER LAVORATORI - ROMA, VIA BISSOLATI N. 21
Allegata alla dichiarazione presentata all'Ufficio Tecnico Erariale di MILANO

L' CO...
FLA...
SERV... 1252444

SCHEDA N. 1252448
FABBRICATO N. 43
CANTINA N. 134
PIANTERRENO

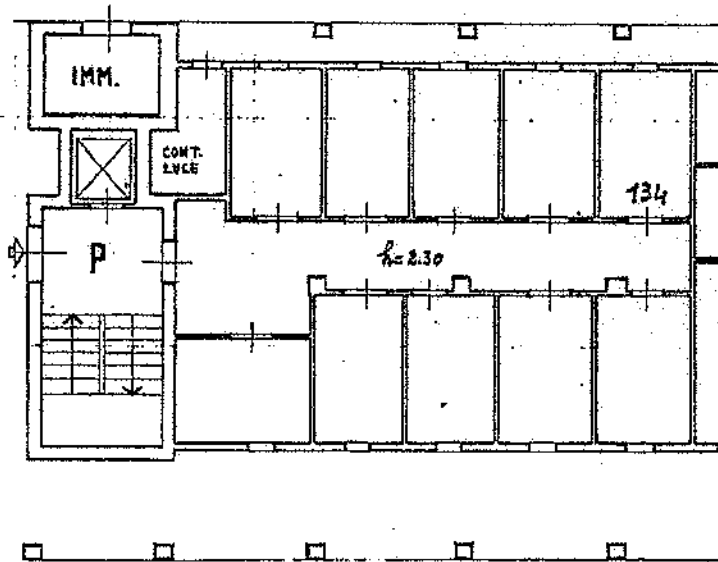

ORIENTAMENTO



SCALA DI 1:100.

N.B. *TUTTE LE COERENZE SONO: PROPRIETA' DELLA DITTA INTESTATA.

SPAZIO RISERVATO PER LE ANNOTAZIONI D'UFFICIO

DATA
PROT. N°

MAR 1968

615

Compilata dal **DoTT. ING. MARIO VILLA**
(Titolo, nome e cognome del tecnico)

Iscritto all'Albo degli Ingegneri
della Provincia di MILANO

DATA 16-2-1968

Firma:

10 metri

Catasto dei Fabbricati - Situazione al 17/07/2015 - Comune di MILANO (F205) - Foglio: 11 - Particella: 92 - Subalterno: 94 >
VIA LONGARONE n. 18 piano: T-3 interno: 13 scala: P;

Ultima planimetria in atti