



FOTO 1: Vista, dalla Via Cascina Barocco, del fabbricato in cui è sita l'unità pignorata. La freccia indica l'ingresso al condominio, il poligono rosso l'affaccio su strada dell'appartamento in esame.



FOTO 2: Vista di maggior dettaglio dell'ingresso allo stabile, con evidenziato l'affaccio dell'unità pignorata.
FOTO 3: Scorcio dell'androne d'ingresso comune.





FOTO 4: Scorcio del cortile interno comune.

FOTO 5: Vista, dal cortile comune, dell'affaccio dell'unità pignorata, (indicata dal poligono rosso).



FOTO 6: Vista di dettaglio della porta d'ingresso alla scala D, laddove è ubicata l'unità pignorata.

FOTO 7: Scorcio dell'androne d'ingresso della scala D.





FOTO 8: Vista della porta d'ingresso all'unità pignorata dal disimpegno comune al piano.
FOTO 9: Interno dell'unità pignorata – Scorcio del disimpegno all'ingresso, con vista verso la porta del bagno.



FOTO 10: Interno dell'unità pignorata – Scorcio del soggiorno, con vista verso la porta della camera 2.





FOTO 11: Interno dell'unità pignorata – Ulteriore scorcio del soggiorno, con vista verso il disimpegno all'ingresso (sulla destra) e la porta del cucinotto (sulla sinistra dell'immagine).



FOTO 12 e 13: Interno dell'unità pignorata – Scorci del cucinotto, con vista di dettaglio, nell'immagine di destra, dello scaldacqua a gas.





FOTO 14: Interno dell'unità pignorata – Scorcio della camera 2.



FOTO 15: Interno dell'unità pignorata – Ulteriore scorcio della camera 2.





FOTO 16: Interno dell'unità pignorata – Scorcio della camera 1.

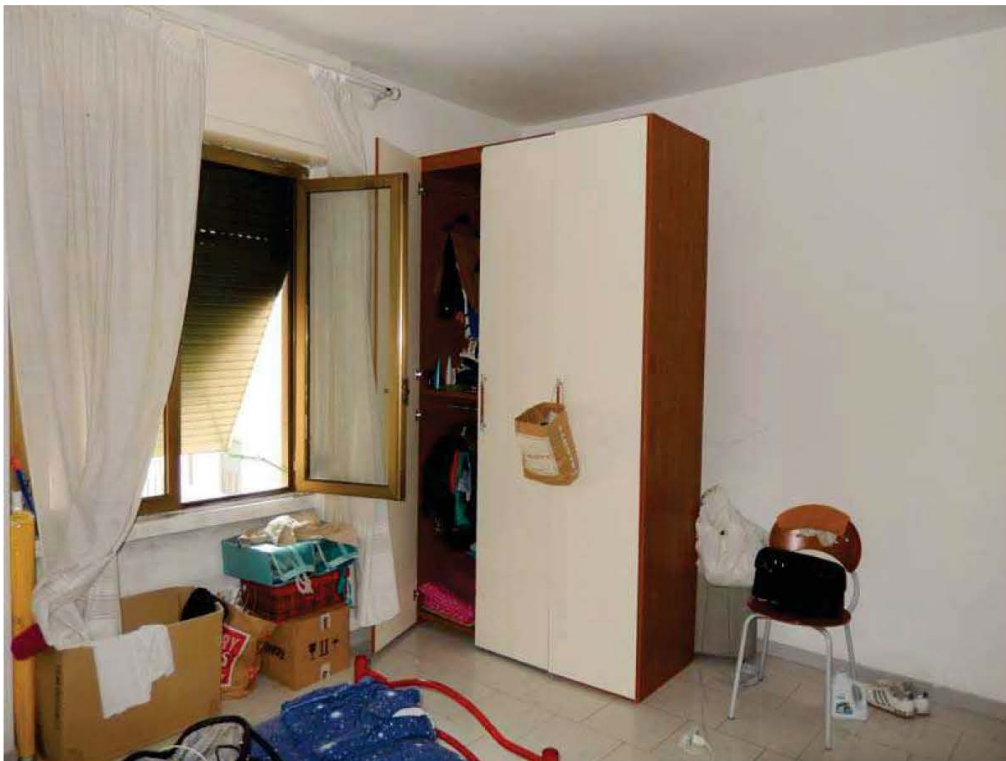

FOTO 17: Interno dell'unità pignorata – Ulteriore scorcio della camera 1.





FOTO 18 e 19: Scorci del bagno. Nell'immagine di destra si nota il gradino che rialza la porzione con tazza, bidet e vasca.



FOTO 20: Esterno dell'unità pignorata – Scorcio del balcone che affaccia sulla via, a servizio della camera 1.
FOTO 21: Vista di dettaglio dei serramenti in alluminio, dotati di vetrocamera.



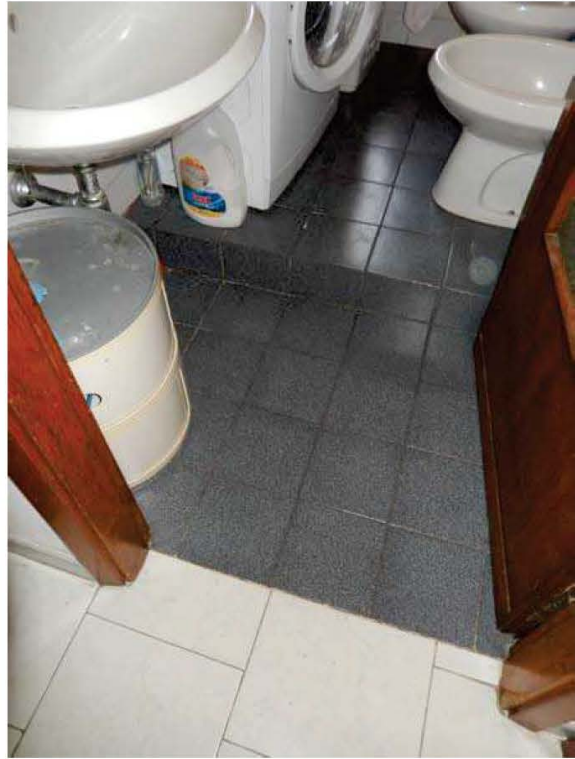

FOTO 22 e 23: Cantina dell'unità pignorata – Viste esterne, con dettaglio del n. 91 che la identifica.

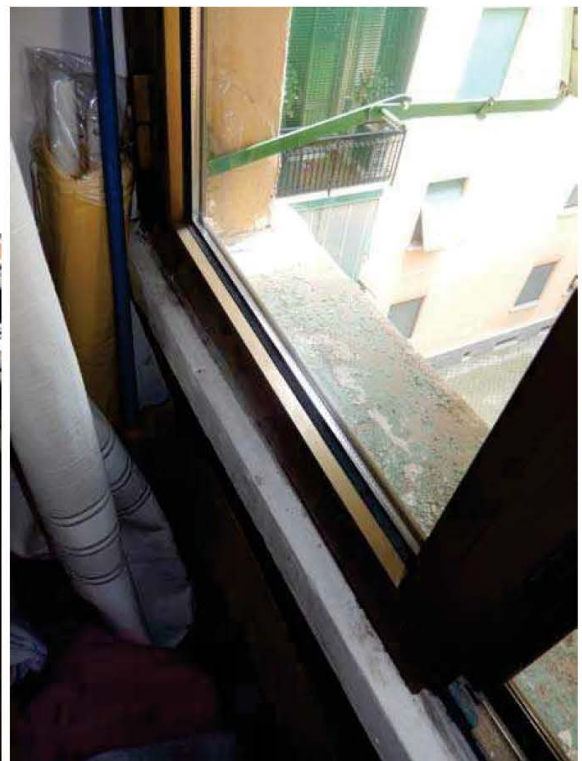
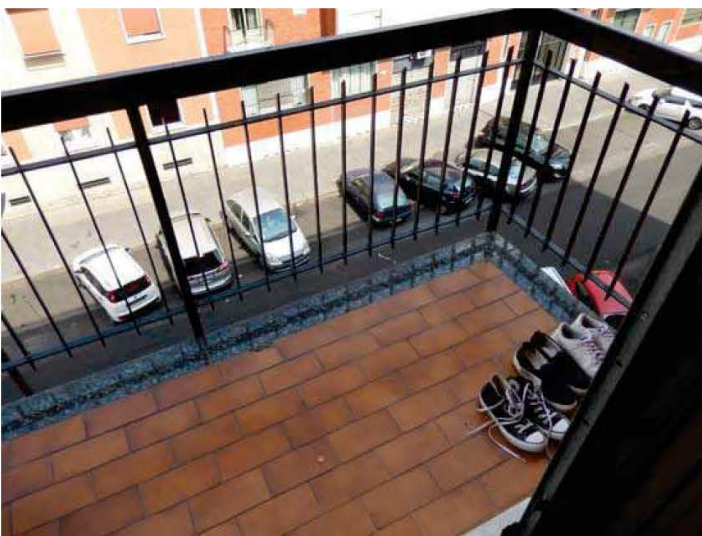
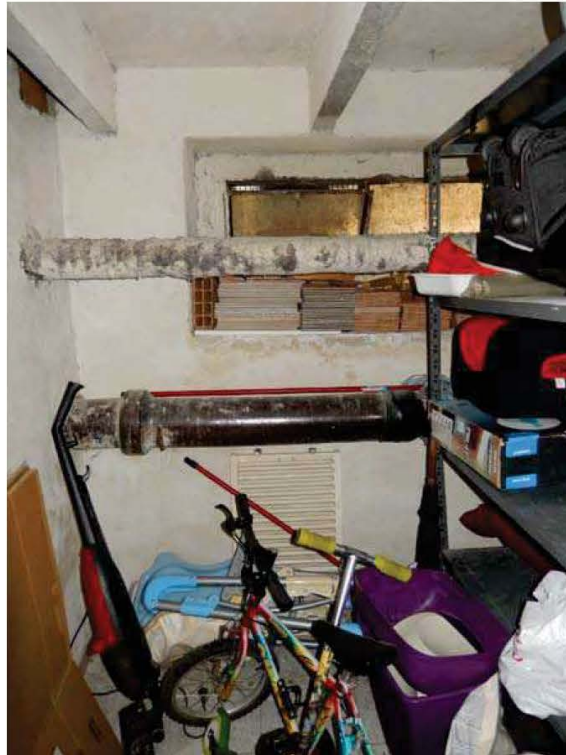

FOTO 24: Cantina dell'unità pignorata – Vista interna. Si notano le tubazioni di impianti comuni che la attraversano.

