

MODULARIO
F. rig. romb. 497

MINISTERO DELLE FINANZE
DIREZIONE GENERALE DEL CATASTO E DEI SS.TT.EE

MOD. BN. CEU

CATASTO EDILIZIO URBANO (RDL 13-4-1939, n. 852)

Planimetria di u.i.u. in Comune di BRESSO via GRANDI civ. 21

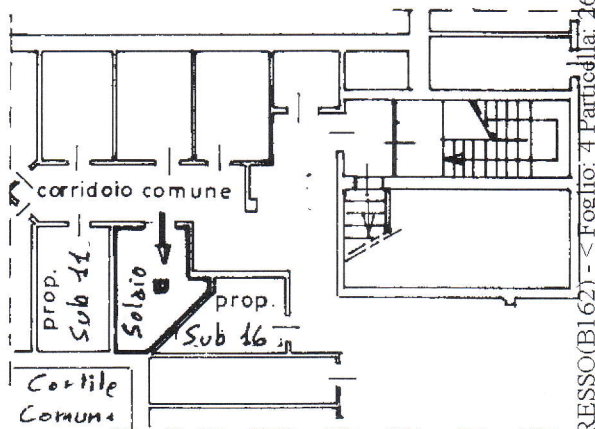
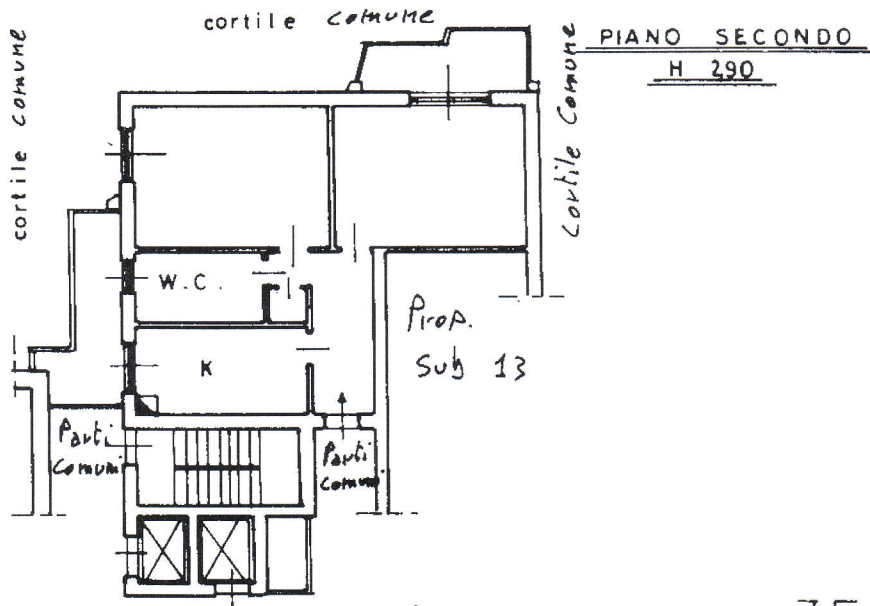

PIANO CANTINATO
H 2,50

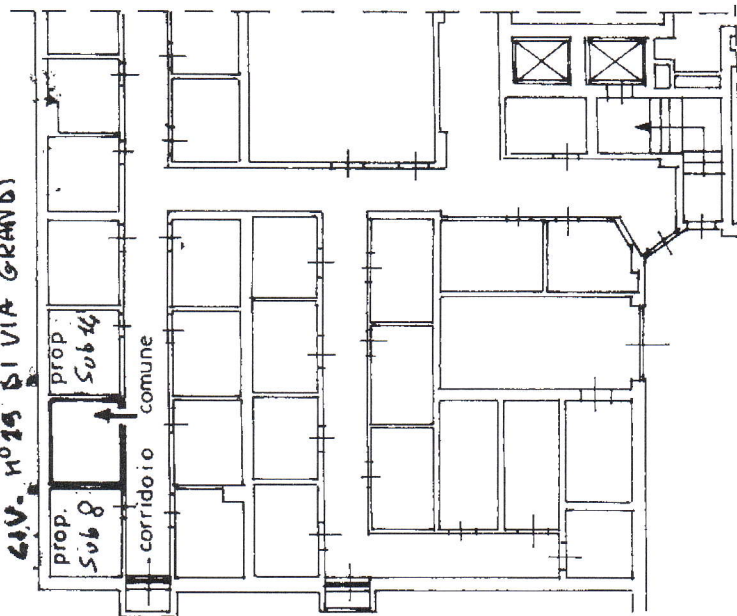

PIANO SOTTOTETTO
H.M. 2,50

ORIENTAMENTO



SCALA DI 1:

* Conforme modello ministeriale

Dichiarazione di NC
Denuncia di variazione

Compilata dal PERITO EDILE
(Titolo, cognome e nome)
GRANELLI CESARE

RISERVATO ALL'UFFICIO

Identific. catast. 4/267 sub 12

Scritta in atto da PERITI EDILI

4 DIC 1989

Catasto Edilizio Urbano - Situazione al 22/05/2018 - Comune di BRESSO (B162) - Foglio: 4 Particella: 467 - Subalterno 12 >
VIALE ARCHILLE GRANDI n. 21 piano: 2-9-S1;



E=1515400

I Particella: 267