

**TRIBUNALE DI MILANO**  
SEZIONE CIVILE – UFFICIO ESECUZIONI IMMOBILIARI

# Esecuzione Forzata

promossa da:

contro:

Debitore executato

Debitrice executata

Creditore Intervvenuto

**Giudice: Dott.ssa Francesca Cataudella**

**Tecnico Incaricato: Arch. DONATELLA BORGOGGIO**

con studio in Milano via Leopardi, 1 – Cap. 20123

Telefono e fax 02 72023709 - 02 89098619 - Cellulare: 393 9615986 e-mail: [do.mo@libero.it](mailto:do.mo@libero.it) - email PEC:  
[borgoglio.2367@oamilano.it](mailto:borgoglio.2367@oamilano.it) Iscritto all'Albo degli Architetti della Provincia di Milano al n. 2367 Iscritto all'Albo del Tribunale  
al n.10922

C.F. BRGDTL48B46A182F – P.IVA N. 03258110158

## ALLEGATI:

1. Documentazione Cartografica
2. Fotografie interne ed esterne del bene
3. Planimetria Catastale

Milano, 28 gennaio 2018

il Perito  
**Arch. D. Borgoglio Motta**



## ALLEGATO 1

### DOCUMENTAZIONE CARTOGRAFICA

## MAPPA DELLA VIABILITA'

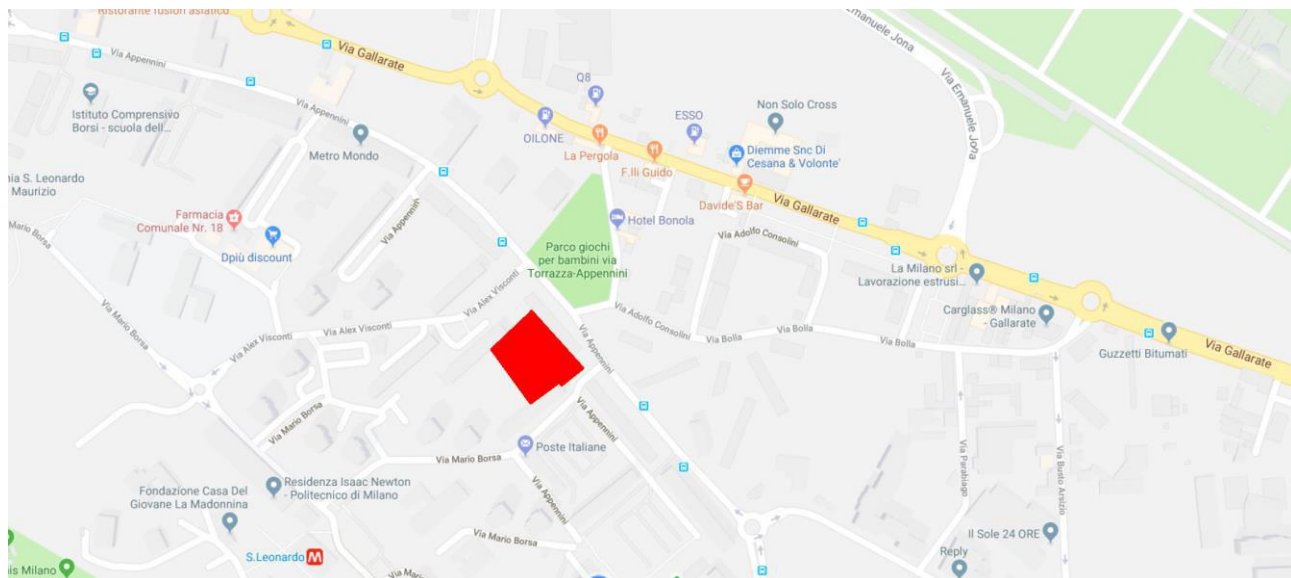

## VISTA DAL SATELLITE

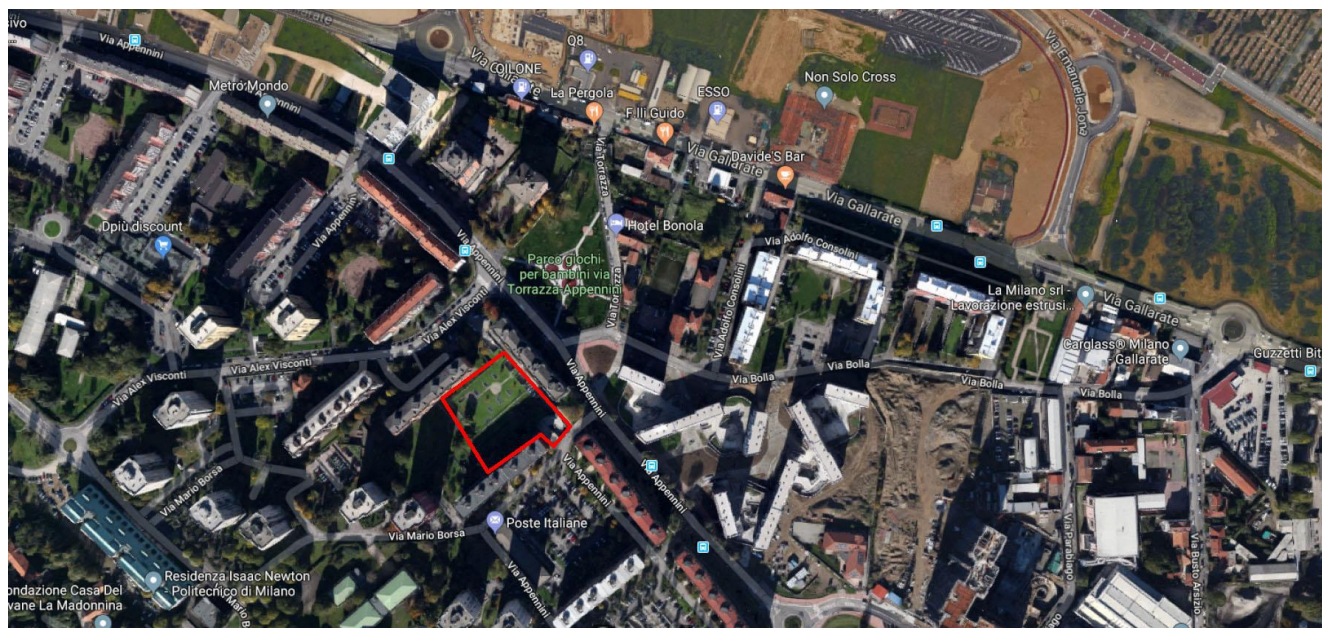

## **ALLEGATO 2**

### **FOTOGRAFIE INTERNE ED ESTERNE DEL BENE**



- Esterno e zone condominiali



Via Appennini





Ingresso via Appennini



Ingresso via Appennini





Ingresso via Appennini



Posti auto scoperti



Ingresso alla rampa di discesa

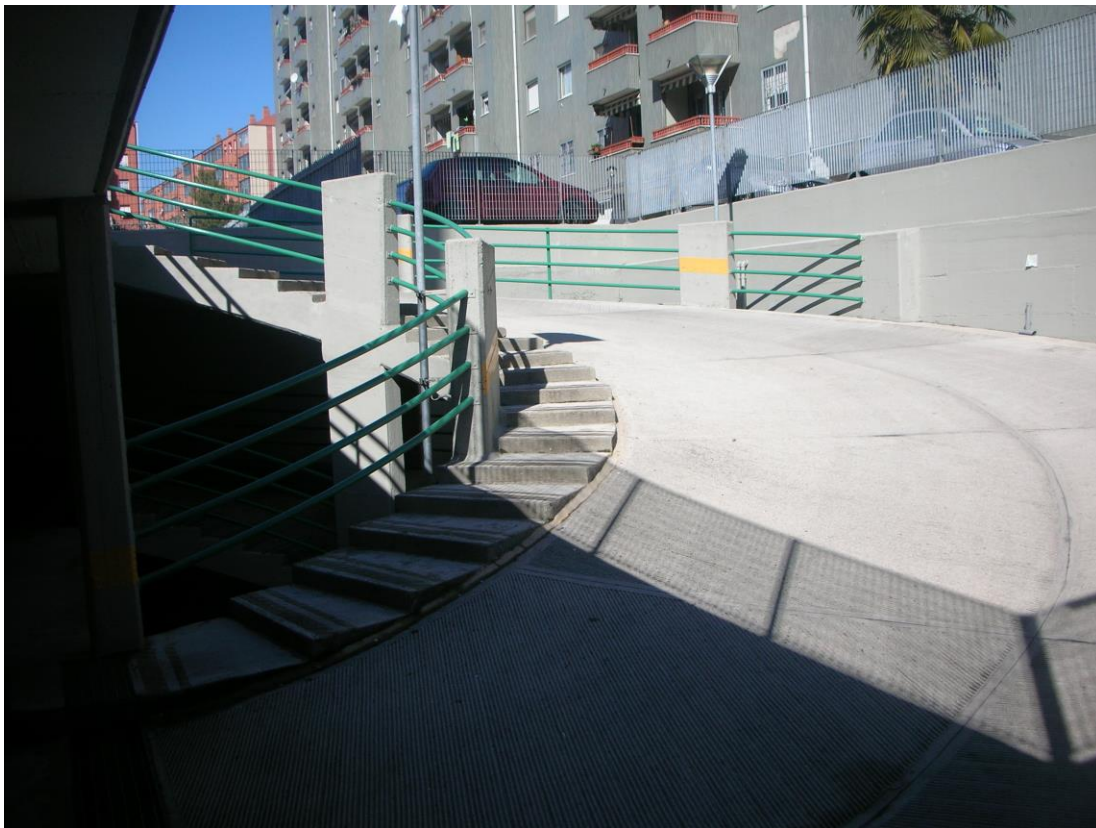

Rampa di discesa





Corsello di manovra



Corsello di manovra

- Interno: Autorimessa



Inquadramento Autorimessa

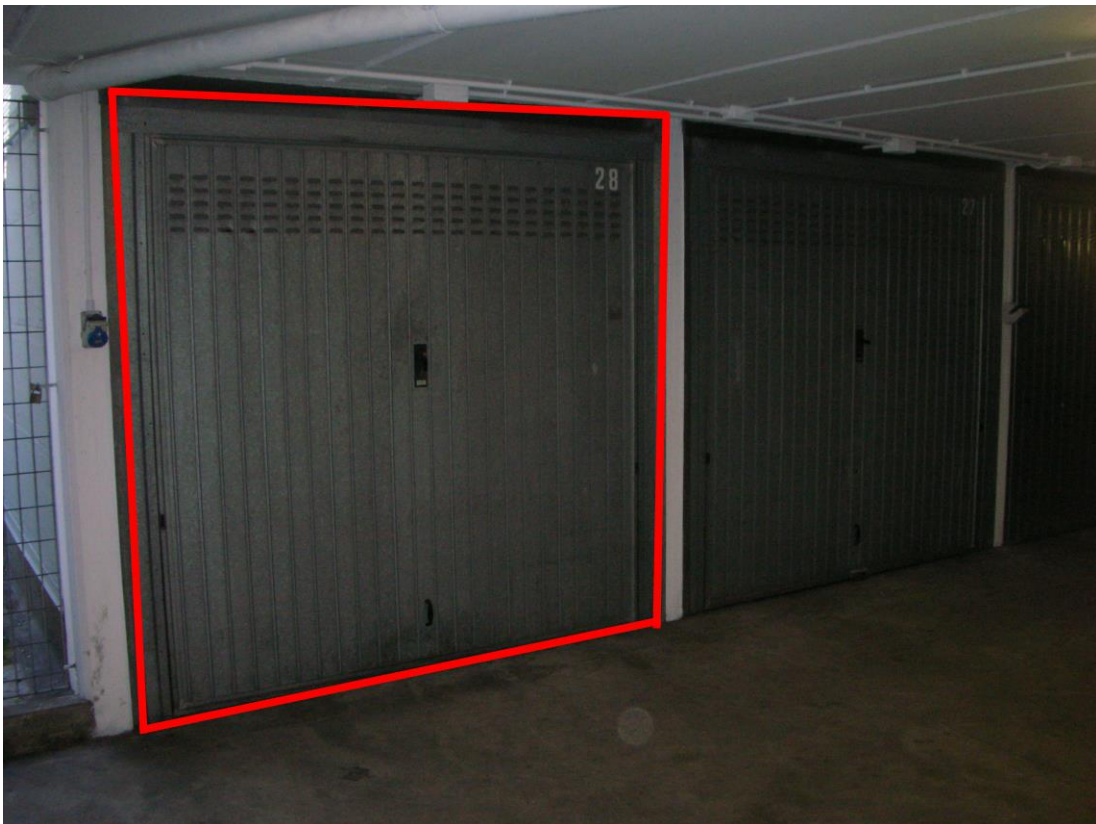

Inquadramento Autorimessa



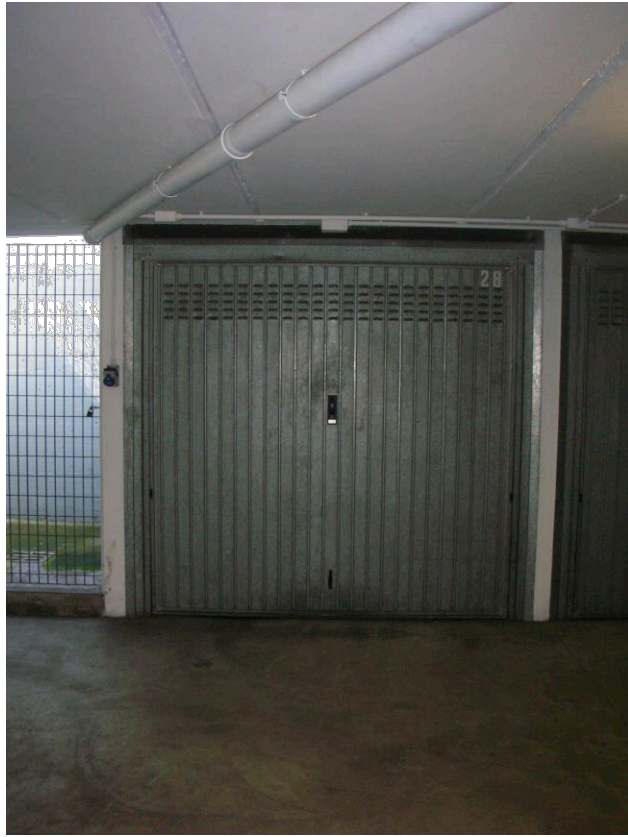

Autorimessa



Autorimessa



## ALLEGATO 3

## PLANIMETRIA CATASTALE

MODULI ARREI  
F. rig. rend. 487



MINISTERO DELLE FINANZE  
DIREZIONE GENERALE DEL CATASTO E DEI SS.TT.EE.  
**CATASTO EDILIZIO URBANO** (RDL 13-4-1939, n. 652)

MOD. 99 (CEU)

LIRE  
250

Planimetria di u.i.u. in Comune di **MILANO** via **APPENNINI** civ. **65**

PLANIMETRIA - rapp. 1:1000

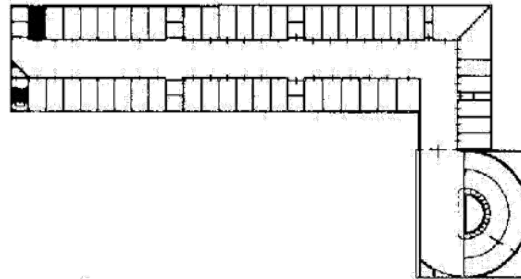

**Piano primo interrato**  
**Box 28**

terrapieno a. mapp. 208

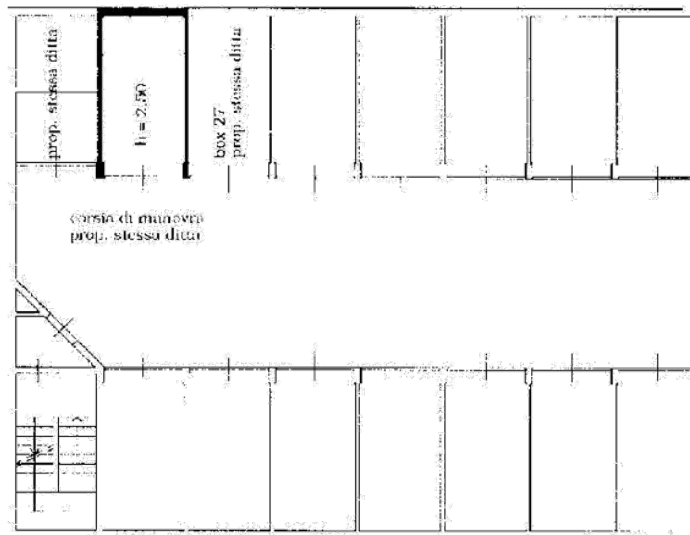

ORIENTAMENTO

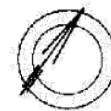

SCALA DI 1/200

Dichiarazione di N.C.   
Ultima Denuncia di variazione

Compilata dal **geometra**  
(Titolo, cognome e nome)  
**CISLAGHI MARIO**

RISERVATO ALL'UFFICIO

Data presentazione: 04/02/1992 - Data: 12/02/2018 - n: F272292 - Richiedente: BRGDTL48B46A182F  
Totale schede: 118 - Formato di acquisizione: A4(210x297) - Formato stampa richiesto: A4(210x297)  
In: (221) sub: 29 della provincia di Milano n: 5208

data **14-01-1992** Firma *Cislaghi Mario*

Catasto dei Fabbricati - Situazione al 12/02/2018 - Comune di MILANO (F205) - < Foglio: 118 - Particella: 221 - Subalterno: 29 >  
VIA APPENNINI n. 65 piano: S1 interno: 28;