

MODULARIO
F. - Cat. S. P. - 480

NU

Planimetria dell'
Ditta
Allegata alla dicl

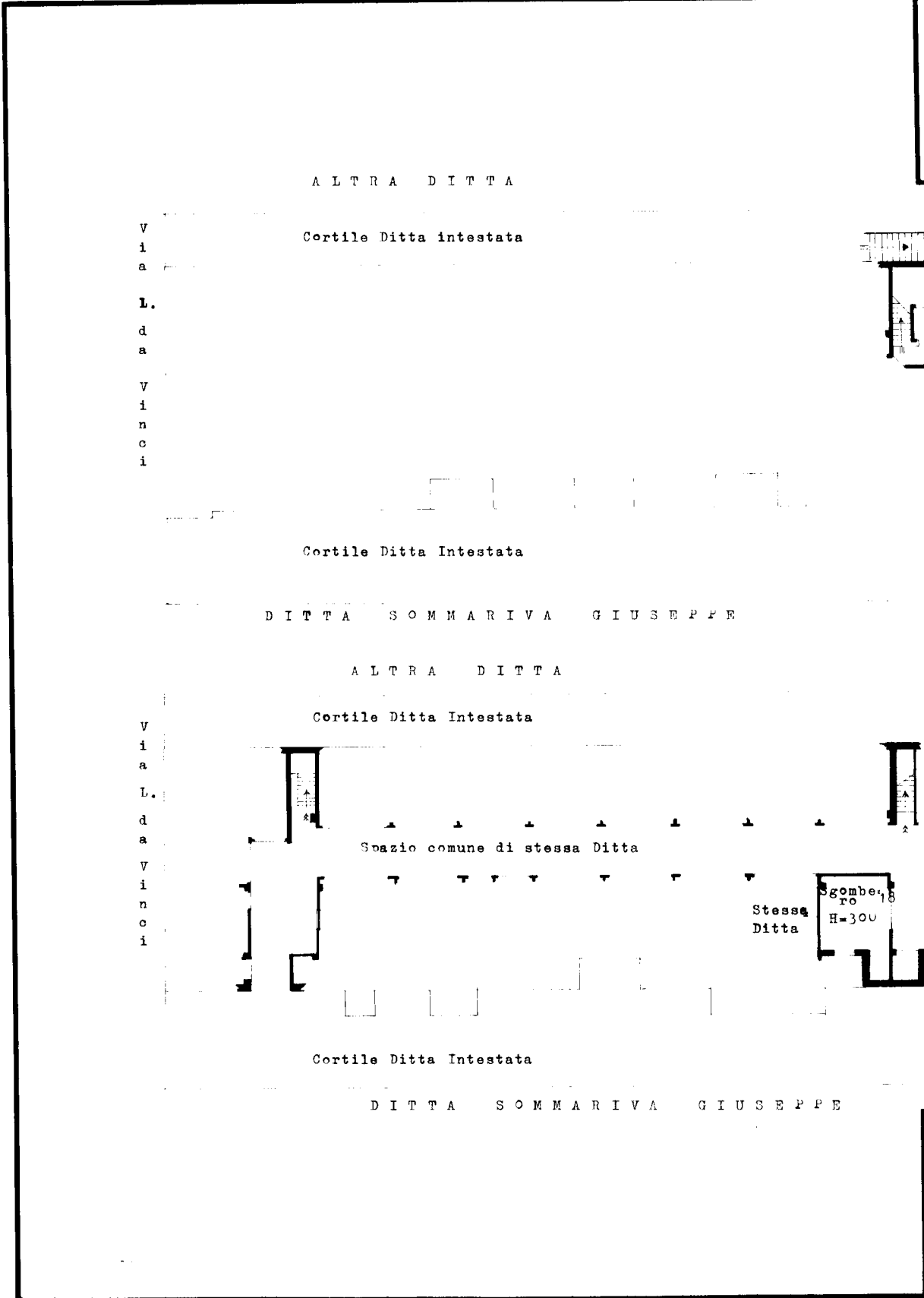

V
i
a

L.
d
a

V
i
n
c
i

V
i
a

L.
d
a

V
i
n
c
i

map 01

Catasto dei Fabbricati - Comune di MELZO (F119) - < Foglio: 8 - Particella: 79 - Subalterno: 14
VIA L. DA VINCI n. 10 n. 12 n. 14 piano: T-SI interno: 18 scala: D;

SP

DATA	07/02/2018
PROT. N°	79
Fg. 8	
Maop. 79	

FIRMA
2018
VIA L. DA VINCI n. 10 n. 12 n. 14 piano: T-SI interno: 18 scala: D;

Ultima planimetria in atti

MODULARIO
F. - Cat. S. T. - 480



MINISTERO DELLE FINANZE

Mod. A (Nuovo Catasto Edilizio Urbano)

DIREZIONE GENERALE DEL CATASTO E DEI SERVIZI TECNICI ERARIALI

NUOVO CATASTO EDILIZIO URBANO

(REGIO DECRETO LEGGE 13 APRILE 1939, N. 652)

Planimetria dell'immobile situato nel Comune di MELZO Via Leonardo da Vinci n. 10-12-14

Ditta MANFREDINI GIOVANNI E MANFREDINI ALFREDO

Allegata alla dichiarazione presentata all'Ufficio Tecnico Erariale di MILANO

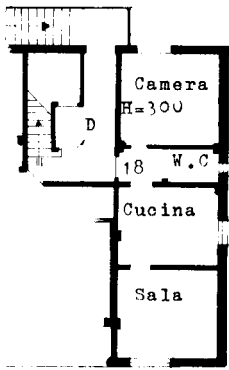

Cortile
ditta
Intestata

T
o
r
r
e
n
t
e

M
o
l
g
o
r
a

SCHEDA NUMERO

T
N° 118576

PIANO RIALZATO



Cortile
Ditta
Intestata

T
o
r
r
e
n
t
e

M
o
l
g
o
r
a

SEMINTERRATO

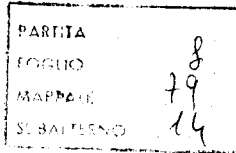

ORIENTAMENTO
N

SCALA DI 1/200

SPAZIO RISERVATO PER LE ANNOTAZIONI D'UFFICIO

DATA 20-8-1984
PROT. N° 86129
Pg. 8
Mapp. 79

LIBRERIA DEGLI UFFICI
20121 MILANO
Via F. Testi, 26 - Telefono 480221
CONFESSIONARIA AUTORIZZATA



Compilata dal Geom. BALDOLI Angelo
(Titolo, nome e cognome del tecnico)

Iscritto all'Albo de Geometri n° 4958
della Provincia di MILANO

DATA 9 Novembre 1972

FIRMA:

Catasto dei Fabbricati - Situazione al 07/02/2018 - Comune di MELZO (F119) - < Foglio: 8 - Particella: 79 - Subalterno: 14 >
VIA L. DA VINCI n. 10 n. 12 n. 14 piano: T-SI interno: 18 scala: D;

Ultima planimetria in atti