



N=5043800

E=1511300

Ufficio Provinciale di Milano - Territorio Servizi Catastrali - Direttore ING. ANTONIO PELLUSO

Vis. tel. (0.90 euro)

Comune: BOLLATE
Foglio: 47

Scala originale: 1:1000
Dimensione cornice: 267.000 x 189.000 metri

9-Giu-2016 15:48:45
Prot. n. T279699/2016



Data: 26/03/2018 - n. T354217 - Richiedente: BNCMNL62C13F205K

Agenzia del Territorio
CATASTO FABBRICATI
 Ufficio Provinciale di
 Milano

Dichiarazione protocollo n. MI0958664 del 15/10/2009

Planimetria di u.i.u. in Comune di Bollate

Via Carlo Montanari

civ. SNC

Identificativi Catastali:

Sezione:
 Foglio: 47
 Particella: 500
 Subalterno: 2

Compilata da:
 Di Milia Daniele Canio

Iscritte all'albo:
 Geometri

Prov. Milano

N. 10311

Scheda n. 1

Scala 1:200

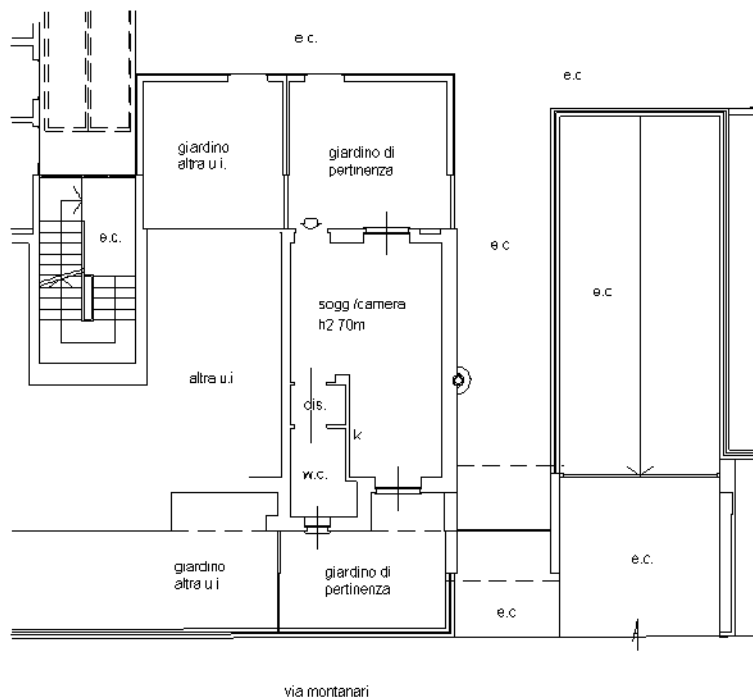

PIANO TERRA



Ultima planimetria in atti

Data: 26/03/2018 - n. T354217 - Richiedente: BNCMNL62C13F205K

Totale schede: 1 - Formato di acquisizione: A4(210x297) - Formato stampa richiesto: A4(210x297)

Catasto dei Fabbricati - Situazione al 26/03/2018 - Comune di BOLLATE (A940) - < Foglio: 47 - Particella: 500 - Subalterno: 2 >
 VIA CARLO MONTANARI SNC piano: T;

Data: 26/03/2018 - n. T354218 - Richiedente: BNCMNL62C13F205K

**Agenzia del Territorio
CATASTO FABBRICATI
Ufficio Provinciale di
Milano**

Dichiarazione protocollo n. MI0958664 del 15/10/2009

Planimetria di u.i.u. in Comune di Bollate

Via Carlo Montanari

civ. SNC

Identificativi Catastali:

Sezione:
Foglio: 47
Particella: 500
Subalterno: 3

Compilata da:

Di Milia Daniele Canio

Iscritte all'albo:
Geometri

Prov. Milano

N. 10311

Scheda n. 1

Scala 1:200

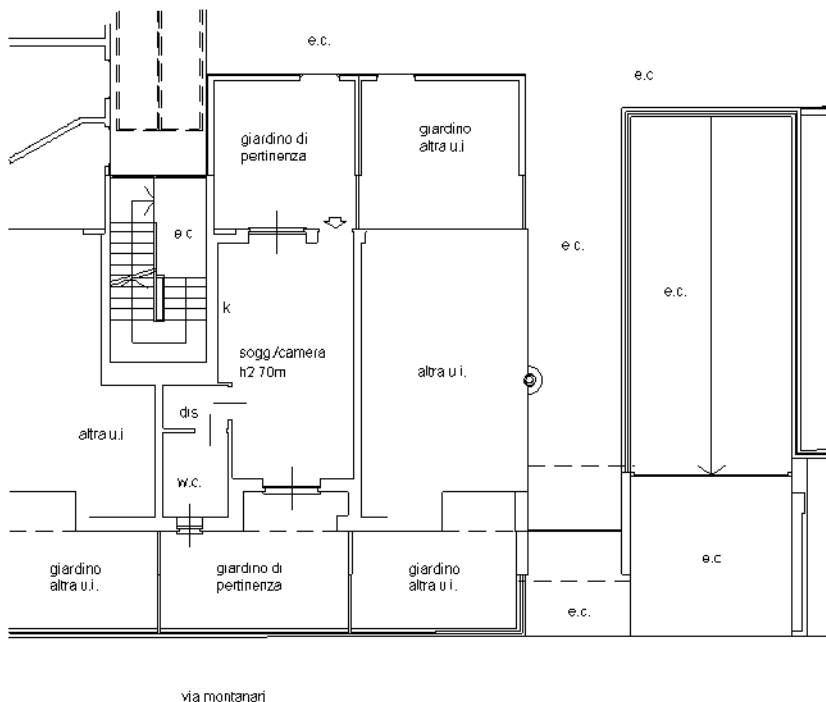

PIANO TERRA



Ultima planimetria in atti

Data: 26/03/2018 - n. T354218 - Richiedente: BNCMNL62C13F205K

Totale schede: 1 - Formato di acquisizione: A4(210x297) - Formato stampa richiesto: A4(210x297)

Catasto dei Fabbricati - Situazione al 26/03/2018 - Comune di BOLLATE (A940) - < Foglio: 47 - Particella: 500 - Subalterno: 3 >
VIA CARLO MONTANARI SNC piano: T;

Data: 26/03/2018 - n. T354219 - Richiedente: BNCMNL62C13F205K

Agenzia del Territorio
CATASTO FABBRICATI
 Ufficio Provinciale di
 Milano

Dichiarazione protocollo n. MI0958664 del 15/10/2009

Planimetria di u.i.u. in Comune di Bollate

Via Carlo Montanari

civ. SNC

Identificativi Catastali:

Sezione:
 Foglio: 47
 Particella: 500
 Subalterno: 4

Compilata da:
 Di Milia Daniele Canio

Iscritte all'albo:
 Geometri

Prov. Milano

N. 10311

Scheda n. 1

Scala 1:200

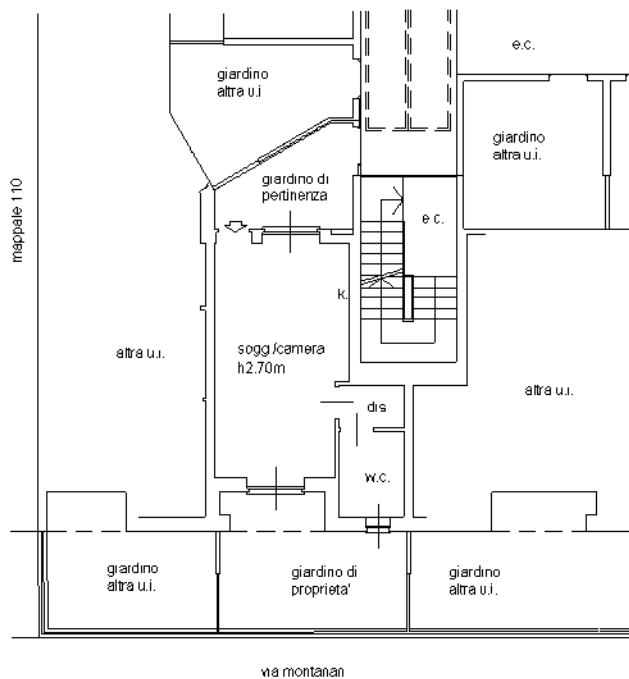

PIANO TERRA

Ultima planimetria in atti

Data: 26/03/2018 - n. T354219 - Richiedente: BNCMNL62C13F205K

Totale schede: 1 - Formato di acquisizione: A4(210x297) - Formato stampa richiesto: A4(210x297)



Catasto dei Fabbricati - Situazione al 26/03/2018 - Comune di BOLLATE (A940) - < Foglio: 47 - Particella: 500 - Subalterno: 4 >
 VIA CARLO MONTANARI SNC piano: T;

Data: 26/03/2018 - n. T354220 - Richiedente: BNCMNL62C13F205K

**Agenzia del Territorio
CATASTO FABBRICATI
Ufficio Provinciale di
Milano**

Dichiarazione protocollo n. MI0958664 del 15/10/2009

Planimetria di u.i.u. in Comune di Bollate

Via Carlo Montanari

civ. SNC

Identificativi Catastali:

Sezione:
Foglio: 47
Particella: 500
Subalterno: 5

Compilata da:
Di Milia Daniele CanioIscritte all'albo:
Geometri

Prov. Milano

N. 10311

Scheda n. 1

Scala 1:200

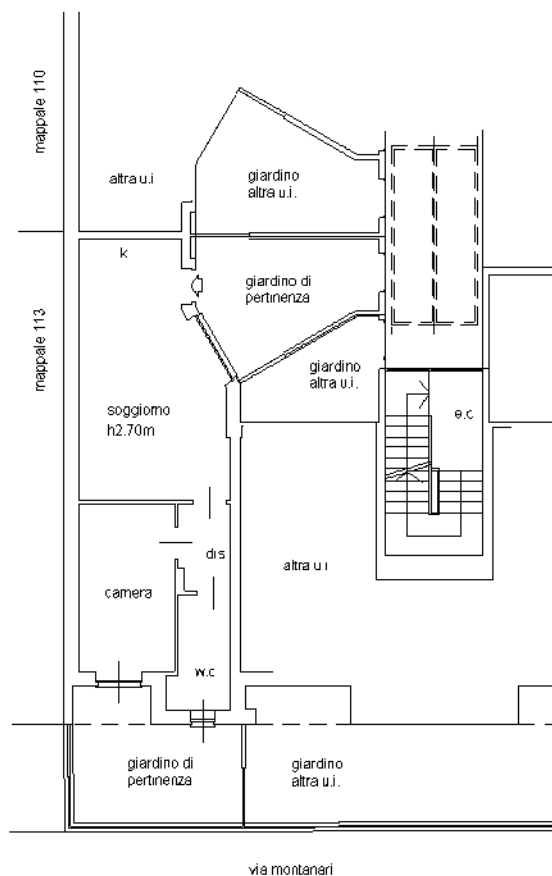

PIANO TERRA

Ultima planimetria in atti

Data: 26/03/2018 - n. T354220 - Richiedente: BNCMNL62C13F205K

Totale schede: 1 - Formato di acquisizione: A4(210x297) - Formato stampa richiesto: A4(210x297)



Catasto dei Fabbricati - Situazione al 26/03/2018 - Comune di BOLLATE (A940) - < Foglio: 47 - Particella: 500 - Subalterno: 5 >
VIA CARLO MONTANARI SNC piano: T;

Data: 26/03/2018 - n. T354221 - Richiedente: BNCMNL62C13F205K

**Agenzia del Territorio
CATASTO FABBRICATI
Ufficio Provinciale di
Milano**

Dichiarazione protocollo n. MI0958664 del 15/10/2009

Planimetria di u.i.u. in Comune di Bollate

Via Carlo Montanari

civ. SNC

Identificativi Catastali:

Sezione:
Foglio: 47
Particella: 500
Subalterno: 17

Compilata da:
Di Milia Daniele Canio

Iscritte all'albo:
Geometri

Prov. Milano

N. 10311

Scheda n. 1 Scala 1:200

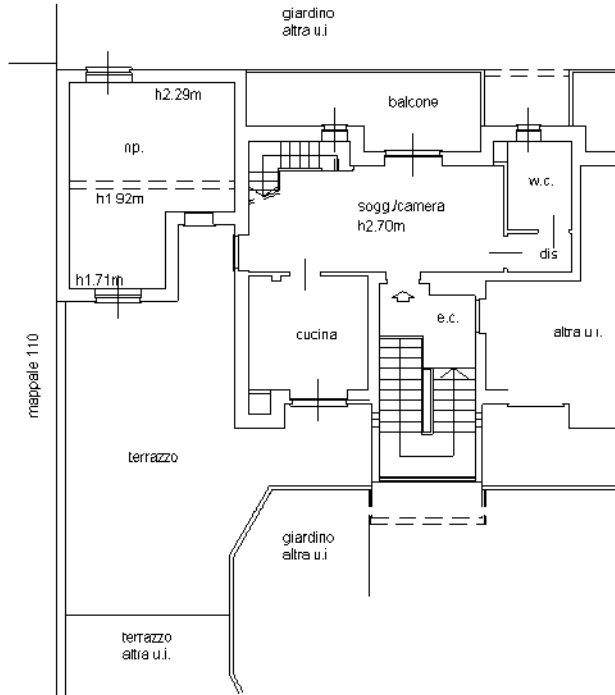

PIANO PRIMO

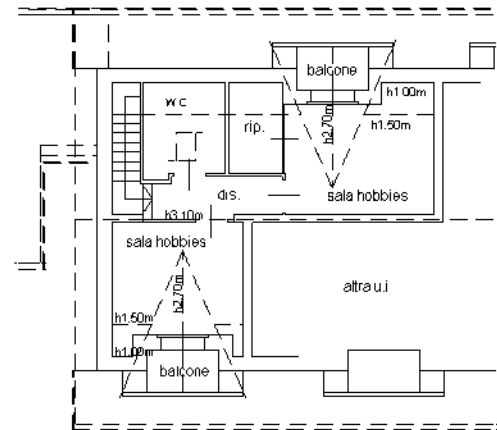

PIANO SECONDO SOTTOTETTO



Ultima planimetria in atti

Data: 26/03/2018 - n. T354221 - Richiedente: BNCMNL62C13F205K

Totale schede: 1 - Formato di acquisizione: A4(210x297) - Formato stampa richiesto: A4(210x297)

Catasto dei Fabbricati - Situazione al 26/03/2018 - Comune di BOLLATE (A940) - < Foglio: 47 - Particella: 500 - Subalterno: 17 >
VIA CARLO MONTANARI SNC piano: 1-2;

Data: 26/03/2018 - n. T354222 - Richiedente: BNCMNL62C13F205K

Agenzia del Territorio
CATASTO FABBRICATI
 Ufficio Provinciale di
 Milano

Dichiarazione protocollo n. MI0958664 del 15/10/2009

Planimetria di u.i.u. in Comune di Bollate

Via Carlo Montanari

civ. SNC

Identificativi Catastali:

Sezione:
 Foglio: 47
 Particella: 500
 Subalterno: 24

Compilata da:
Di Milia Daniele CanioIscritte all'albo:
Geometri

Prov. Milano

N. 10311

Scheda n. 1

Scala 1:200

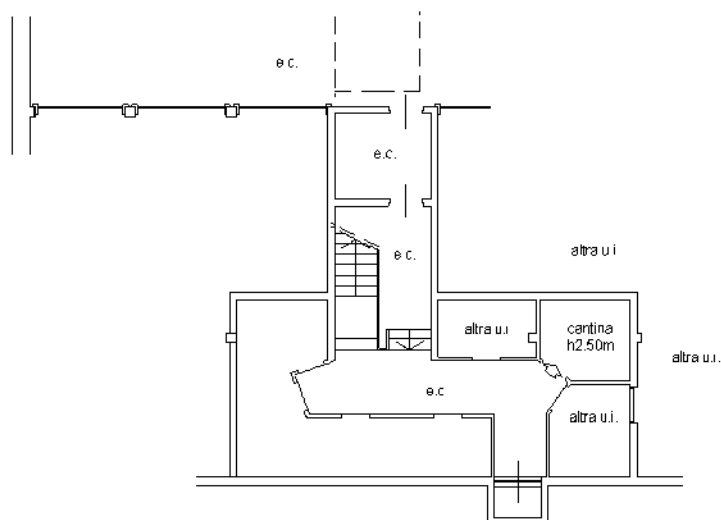

PIANO S1



Ultima planimetria in atti

Data: 26/03/2018 - n. T354222 - Richiedente: BNCMNL62C13F205K

Totale schede: 1 - Formato di acquisizione: A4(210x297) - Formato stampa richiesto: A4(210x297)

Catasto dei Fabbricati - Situazione al 26/03/2018 - Comune di BOLLATE (A940) - < Foglio: 47 - Particella: 500 - Subalterno: 24 ->
 VIA CARLO MONTANARI SNC piano: S1;

Data: 26/03/2018 - n. T354450 - Richiedente: BNCMNL62C13F205K

**Agenzia del Territorio
CATASTO FABBRICATI
Ufficio Provinciale di
Milano**

Dichiarazione protocollo n. MI0958664 del 15/10/2009

Planimetria di u.i.u. in Comune di Bollate

Via Carlo Montanari

civ. SNC

Identificativi Catastali:

Sezione:

Foglio: 47

Particella: 500

Subalterno: 25

Compilata da:

Di Milia Daniele Canio

Iscritte all'albo:
Geometri

Prov. Milano

N. 10311

Scheda n. 1

Scala 1:200

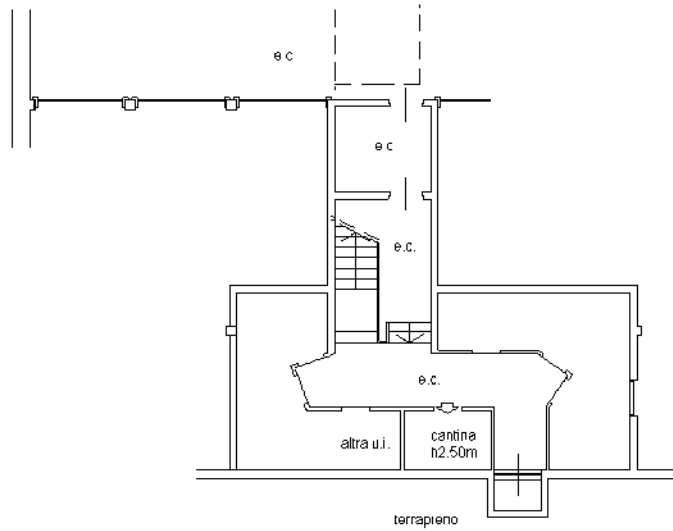

PIANO S1

Ultima planimetria in atti

Data: 26/03/2018 - n. T354450 - Richiedente: BNCMNL62C13F205K

Totale schede: 1 - Formato di acquisizione: A4(210x297) - Formato stampa richiesto: A4(210x297)

Catasto dei Fabbricati - Situazione al 26/03/2018 - Comune di BOLLATE (A940) - < Foglio: 47 - Particella: 500 - Subalterno: 25 >
VIA CARLO MONTANARI SNC piano: S1;

Firmato Da: BIANCHI EMANUELE Emesso Da: INFOCERT FIRMA QUALIFICATA 2 Serial#: 465669



Data: 26/03/2018 - n. T354451 - Richiedente: BNCMNL62C13F205K

Agenzia del Territorio
CATASTO FABBRICATI
 Ufficio Provinciale di
 Milano

Dichiarazione protocollo n. MI0958664 del 15/10/2009

Planimetria di u.i.u. in Comune di Bollate

Via Carlo Montanari

civ. SNC

Identificativi Catastali:

Sezione:

Foglio: 47

Particella: 500

Subalterno: 26

Compilata da:

Di Milia Daniele Canio

Iscritte all'albo:
Geometri

Prov. Milano

N. 10311

Scheda n. 1

Scala 1:200

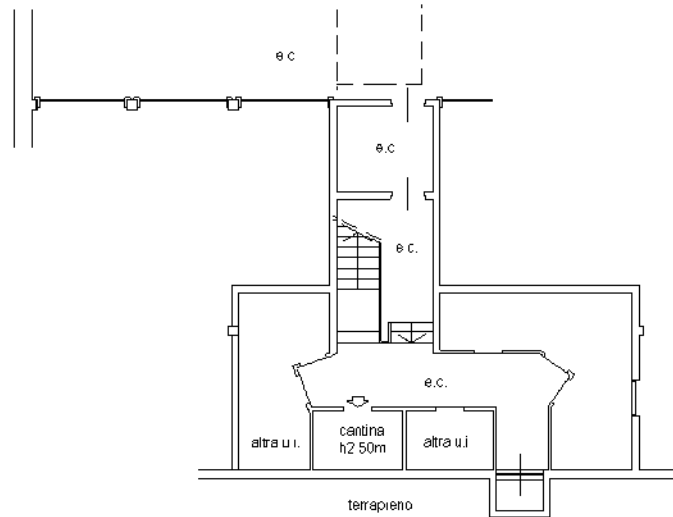

PIANO S1



Ultima planimetria in atti

Data: 26/03/2018 - n. T354451 - Richiedente: BNCMNL62C13F205K

Totale schede: 1 - Formato di acquisizione: A4(210x297) - Formato stampa richiesto: A4(210x297)

Catasto dei Fabbricati - Situazione al 26/03/2018 - Comune di BOLLATE (A940) - < Foglio: 47 - Particella: 500 - Subalterno: 26 >
 VIA CARLO MONTANARI SNC piano: S1;

Data: 26/03/2018 - n. T354452 - Richiedente: BNCMNL62C13F205K

**Agenzia del Territorio
CATASTO FABBRICATI
Ufficio Provinciale di
Milano**

Dichiarazione protocollo n. MI0958664 del 15/10/2009

Planimetria di u.i.u. in Comune di Bollate

Via Carlo Montanari

civ. SNC

Identificativi Catastali:

Sezione:
Foglio: 47
Particella: 500
Subalterno: 28

Compilata da:
Di Milia Daniele Canio

Iscritte all'albo:
Geometri

Prov. Milano

N. 10311

Scheda n. 1

Scala 1:200

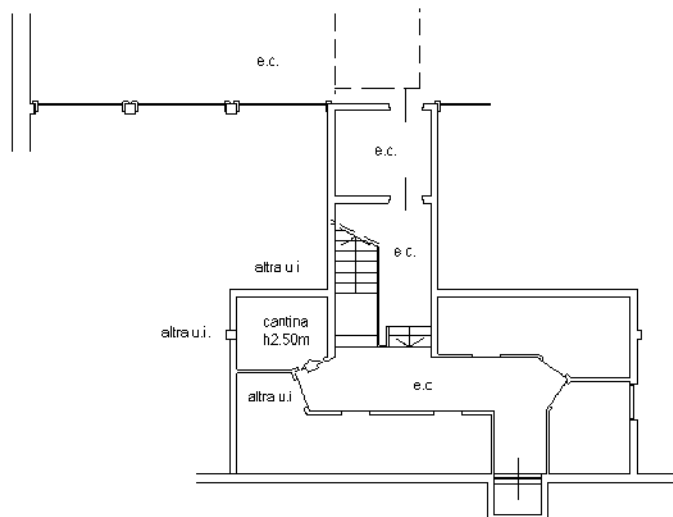

PIANO S1



Ultima planimetria in atti

Data: 26/03/2018 - n. T354452 - Richiedente: BNCMNL62C13F205K

Totale schede: 1 - Formato di acquisizione: A4(210x297) - Formato stampa richiesto: A4(210x297)

Catasto dei Fabbricati - Situazione al 26/03/2018 - Comune di BOLLATE (A940) - < Foglio: 47 - Particella: 500 - Subalterno: 28 >
VIA CARLO MONTANARI SNC piano: S1;

Data: 26/03/2018 - n. T354453 - Richiedente: BNCMNL62C13F205K

Agenzia del Territorio
CATASTO FABBRICATI
 Ufficio Provinciale di
 Milano

Dichiarazione protocollo n. MI0958664 del 15/10/2009

Planimetria di u.i.u. in Comune di Bollate

Via Carlo Montanari

civ. SNC

Identificativi Catastali:

Sezione:
 Foglio: 47
 Particella: 500
 Subalterno: 31

Compilata da:
Di Milia Daniele CanioIscritte all'albo:
Geometri

Prov. Milano

N. 10311

Scheda n. 1

Scala 1:200

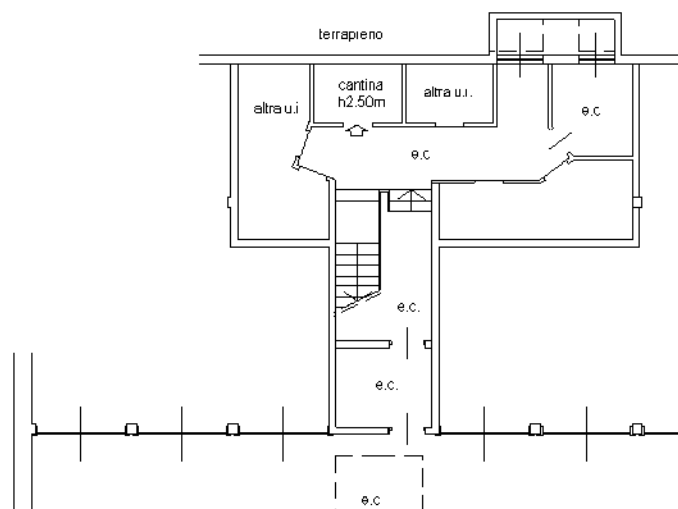

PIANO S1



Ultima planimetria in atti

Data: 26/03/2018 - n. T354453 - Richiedente: BNCMNL62C13F205K

Totale schede: 1 - Formato di acquisizione: A4(210x297) - Formato stampa richiesto: A4(210x297)

Catasto dei Fabbricati - Situazione al 26/03/2018 - Comune di BOLLATE (A940) - < Foglio: 47 - Particella: 500 - Subalterno: 31 -
 VIA CARLO MONTANARI SNC piano: S1;

Data: 26/03/2018 - n. T354454 - Richiedente: BNCMNL62C13F205K

Agenzia del Territorio
CATASTO FABBRICATI
 Ufficio Provinciale di
 Milano

Dichiarazione protocollo n. MI0958664 del 15/10/2009

Planimetria di u.i.u. in Comune di Bollate

Via Carlo Montanari

civ. SNC

Identificativi Catastali:

Sezione:
 Foglio: 47
 Particella: 500
 Subalterno: 40

Compilata da:
Di Milia Daniele CanioIscritte all'albo:
Geometri

Prov. Milano

N. 10311

Scheda n. 1

Scala 1:200

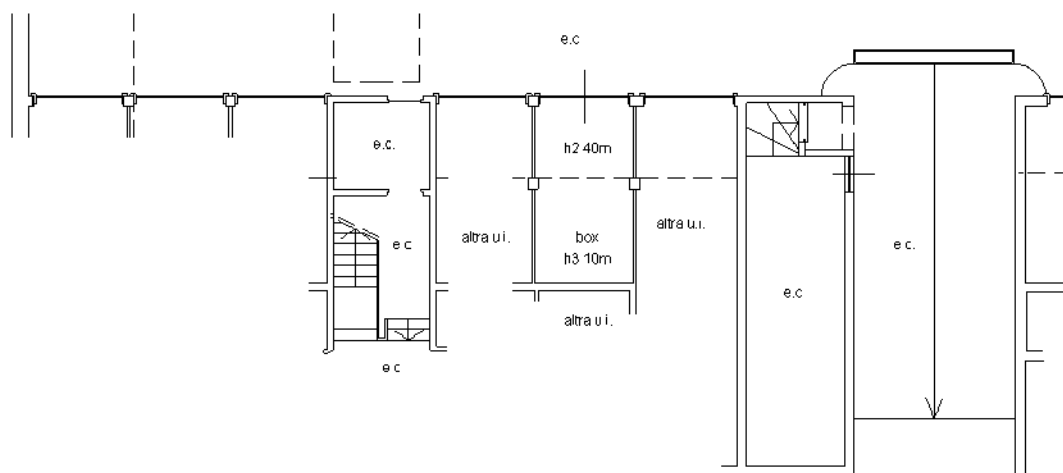

PIANO S1

Ultima planimetria in atti

Data: 26/03/2018 - n. T354454 - Richiedente: BNCMNL62C13F205K

Totale schede: 1 - Formato di acquisizione: A4(210x297) - Formato stampa richiesto: A4(210x297)

Catasto dei Fabbricati - Situazione al 26/03/2018 - Comune di BOLLATE (A940) - < Foglio: 47 - Particella: 500 - Subalterno: 40 >
 VIA CARLO MONTANARI SNC piano: S1;

Firmato Da: BIANCHI EMANUELE Emesso Da: INFOCERT FIRMA QUALIFICATA 2 Serial#: 465669



Data: 26/03/2018 - n. T354456 - Richiedente: BNCMNL62C13F205K

Agenzia del Territorio
CATASTO FABBRICATI
 Ufficio Provinciale di
 Milano

Dichiarazione protocollo n. MI0958664 del 15/10/2009

Planimetria di u.i.u. in Comune di Bollate

Via Carlo Montanari

civ. SNC

Identificativi Catastali:

Sezione:
 Foglio: 47
 Particella: 500
 Subalterno: 41

Compilata da:
Di Milia Daniele CanioIscritte all'albo:
Geometri

Prov. Milano

N. 10311

Scheda n. 1

Scala 1:200

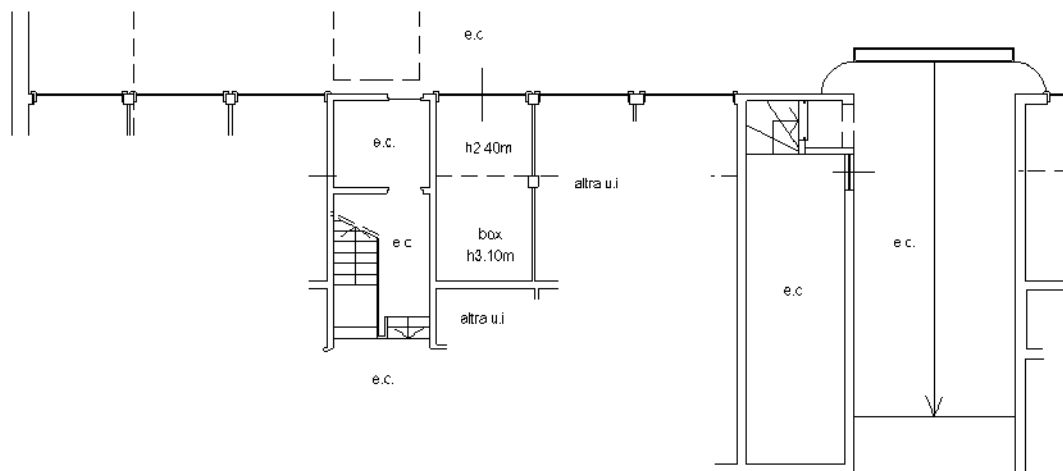

PIANO S1

Ultima planimetria in atti

Data: 26/03/2018 - n. T354456 - Richiedente: BNCMNL62C13F205K

Totale schede: 1 - Formato di acquisizione: A4(210x297) - Formato stampa richiesto: A4(210x297)



Catasto dei Fabbricati - Situazione al 26/03/2018 - Comune di BOLLATE (A940) - < Foglio: 47 - Particella: 500 - Subalterno: 41 >
 VIA CARLO MONTANARI SNC piano: S1;

Firmato Da: BIANCHI EMANUELE Emesso Da: INFOCERT FIRMA QUALIFICATA 2 Serial#: 465669

Data: 26/03/2018 - n. T354606 - Richiedente: BNCMNL62C13F205K

Agenzia del Territorio
CATASTO FABBRICATI
 Ufficio Provinciale di
 Milano

Dichiarazione protocollo n. MI0958664 del 15/10/2009

Planimetria di u.i.u. in Comune di Bollate

Via Carlo Montanari

civ. SNC

Identificativi Catastali:

Sezione:
 Foglio: 47
 Particella: 500
 Subalterno: 42

Compilata da:
Di Milia Daniele CanioIscritte all'albo:
Geometri

Prov. Milano

N. 10311

Scheda n. 1

Scala 1:200

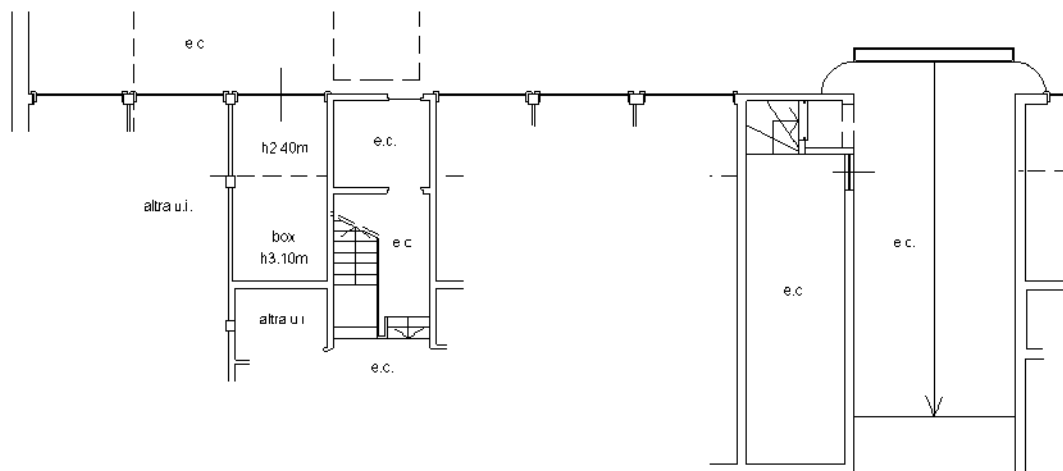

PIANO S1



Ultima planimetria in atti

Data: 26/03/2018 - n. T354606 - Richiedente: BNCMNL62C13F205K

Totale schede: 1 - Formato di acquisizione: A4(210x297) - Formato stampa richiesto: A4(210x297)

Catasto dei Fabbricati - Situazione al 26/03/2018 - Comune di BOLLATE (A940) - < Foglio: 47 - Particella: 500 - Subalterno: 42 ->
 VIA CARLO MONTANARI SNC piano: S1;

Firmato Da: BIANCHI EMANUELE Emesso Da: INFOCERT FIRMA QUALIFICATA 2 Serial#: 465669

Data: 26/03/2018 - n. T354607 - Richiedente: BNCMNL62C13F205K

Agenzia del Territorio
CATASTO FABBRICATI
 Ufficio Provinciale di
 Milano

Dichiarazione protocollo n. MI0958664 del 15/10/2009

Planimetria di u.i.u. in Comune di Bollate

Via Carlo Montanari

civ. SNC

Identificativi Catastali:

Sezione:
 Foglio: 47
 Particella: 500
 Subalterno: 46

Compilata da:
 Di Milia Daniele Canio

Iscritte all'albo:
 Geometri

Prov. Milano

N. 10311

Scheda n. 1

Scala 1:200

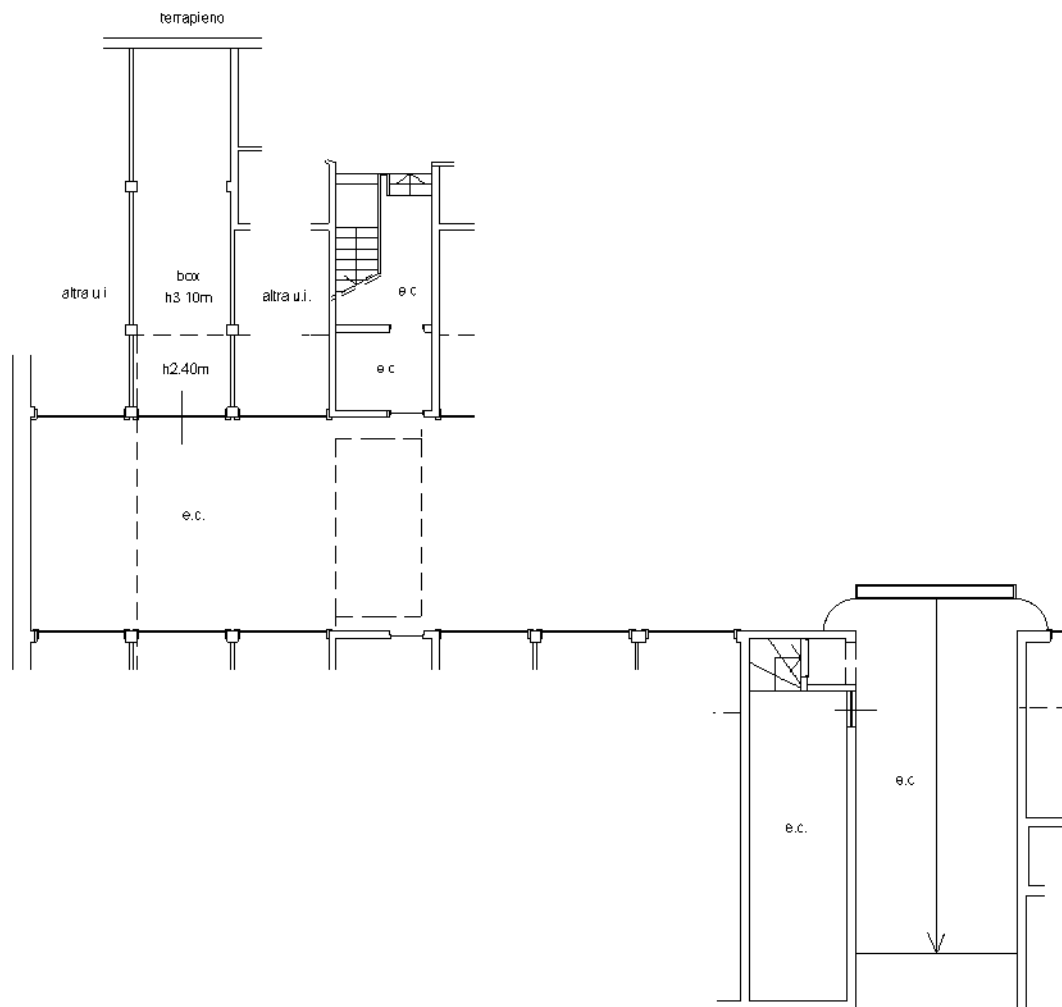

PIANO S1

Ultima planimetria in atti

Data: 26/03/2018 - n. T354607 - Richiedente: BNCMNL62C13F205K

Totale schede: 1 - Formato di acquisizione: A4(210x297) - Formato stampa richiesto: A4(210x297)



Catasto dei Fabbricati - Situazione al 26/03/2018 - Comune di BOLLATE (A940) - < Foglio: 47 - Particella: 500 - Subalterno: 46 >
 VIA CARLO MONTANARI SNC piano: S1;

Data: 26/03/2018 - n. T354608 - Richiedente: BNCMNL62C13F205K

Agenzia del Territorio
CATASTO FABBRICATI
 Ufficio Provinciale di
 Milano

Dichiarazione protocollo n. MI0958664 del 15/10/2009

Planimetria di u.i.u. in Comune di Bollate

Via Carlo Montanari

civ. SNC

Identificativi Catastali:

Sezione:
 Foglio: 47
 Particella: 500
 Subalterno: 49

Compilata da:
Di Milia Daniele CanioIscritte all'albo:
Geometri

Prov. Milano

N. 10311

Scheda n. 1

Scala 1:200

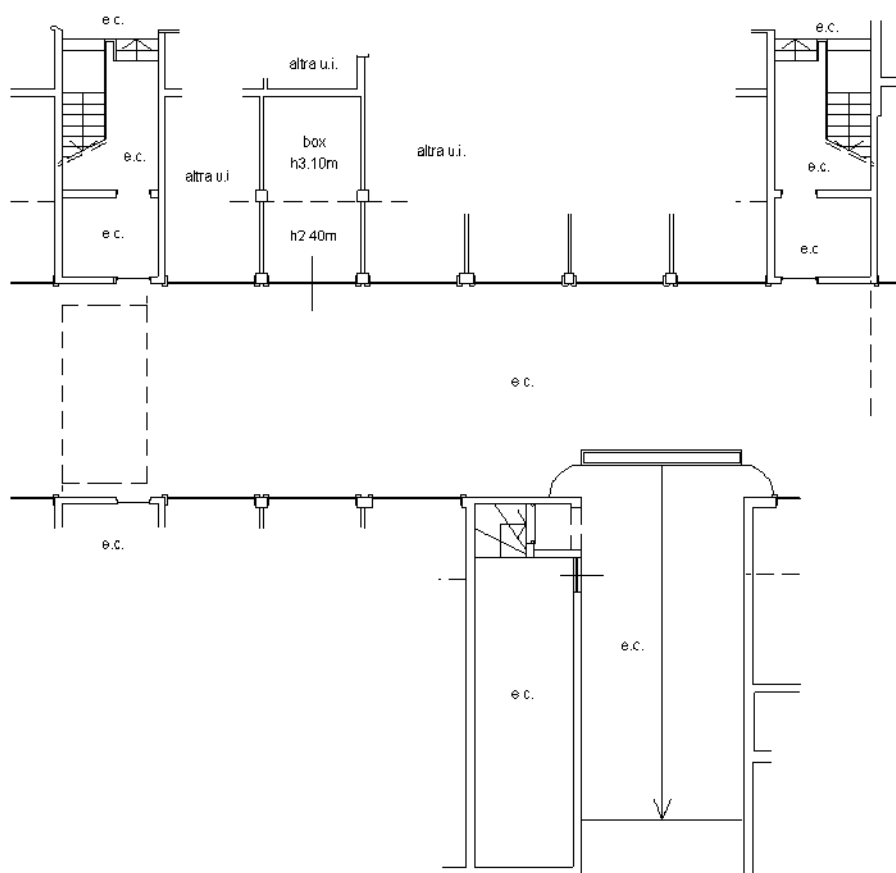

PIANO S1

Ultima planimetria in atti

Data: 26/03/2018 - n. T354608 - Richiedente: BNCMNL62C13F205K

Totale schede: 1 - Formato di acquisizione: A4(210x297) - Formato stampa richiesto: A4(210x297)



Catasto dei Fabbricati - Situazione al 26/03/2018 - Comune di BOLLATE (A940) - < Foglio: 47 - Particella: 500 - Subalterno: 49 >
 VIA CARLO MONTANARI SNC piano: S1;

Firmato Da: BIANCHI EMANUELE Emesso Da: INFOCERT FIRMA QUALIFICATA 2 Serial#: 465669