



TRIBUNALE DI MILANO
PROCEDURA DI ESECUZIONE IMMOBILIARE
R.G.E. 711/2016 Giudice delle esecuzioni: **dott. ssa Silvia VAGHI**

**FASCICOLO FOTOGRAFICO
ALLEGATO ALLA PERIZIA
DELL'ESPERTO**

Lotto 02: 2A+2B+2C: > sub 3/25/41

Esperto alla stima: arch. Emanuele Bianchi
Codice fiscale: BNCMNL62C13F205K
Studio in: via Terragni 31 - 20148 Milano
Telefono: 02-39216114
Fax: 02-700550809
Email: ebianchiarch@gmail.com
Pec: emanuele.bianchi@pct.pecopen.it



Foto -POSIZIONE via Carlo Montanari, 15 Bollate rispetto a Milano





Foto 2-3 Aerofotogrammetria zona via Montanari, 15 + planimetria generale



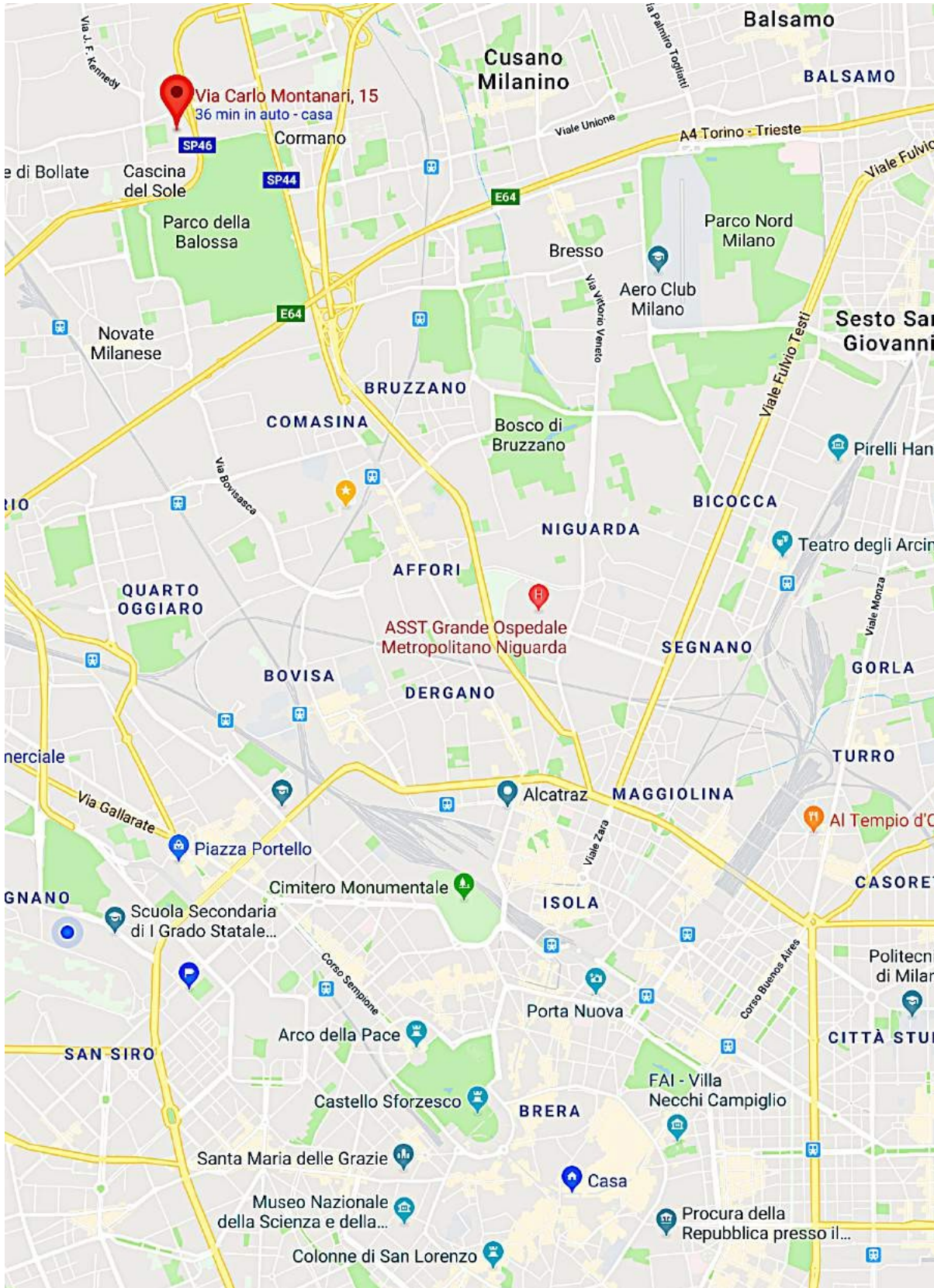

Foto 4 -7 VISTE ESTERNE DELL'EDIFICIO



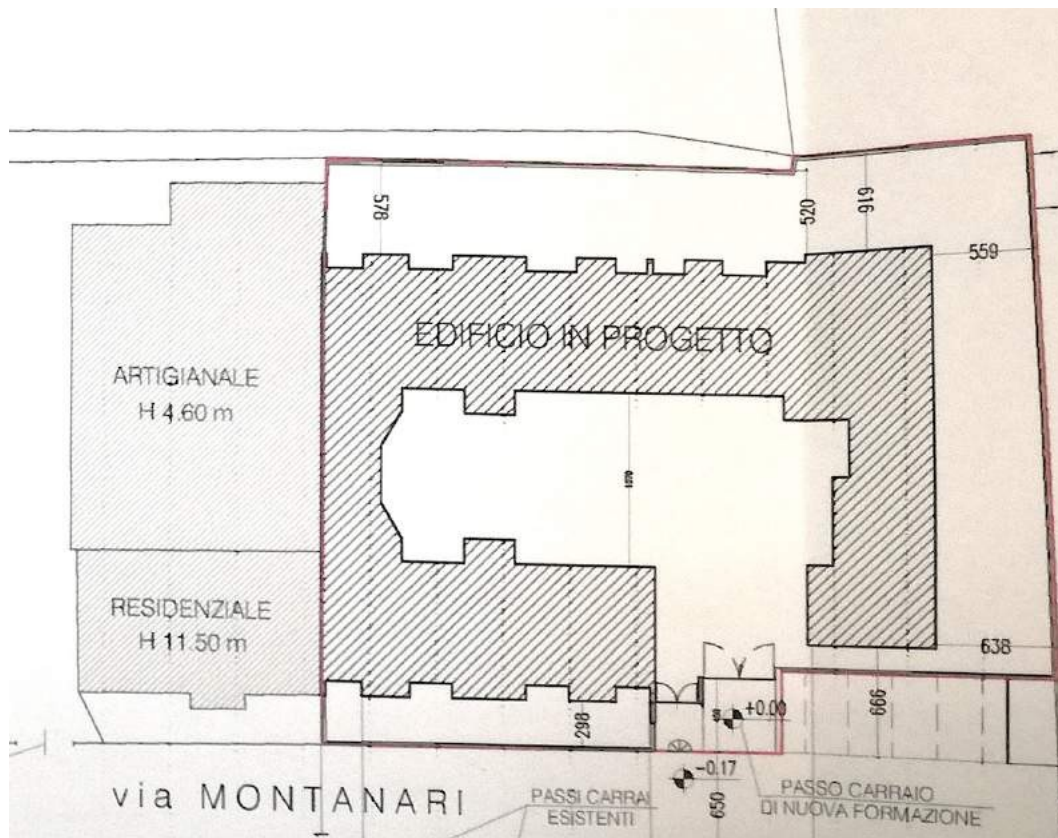
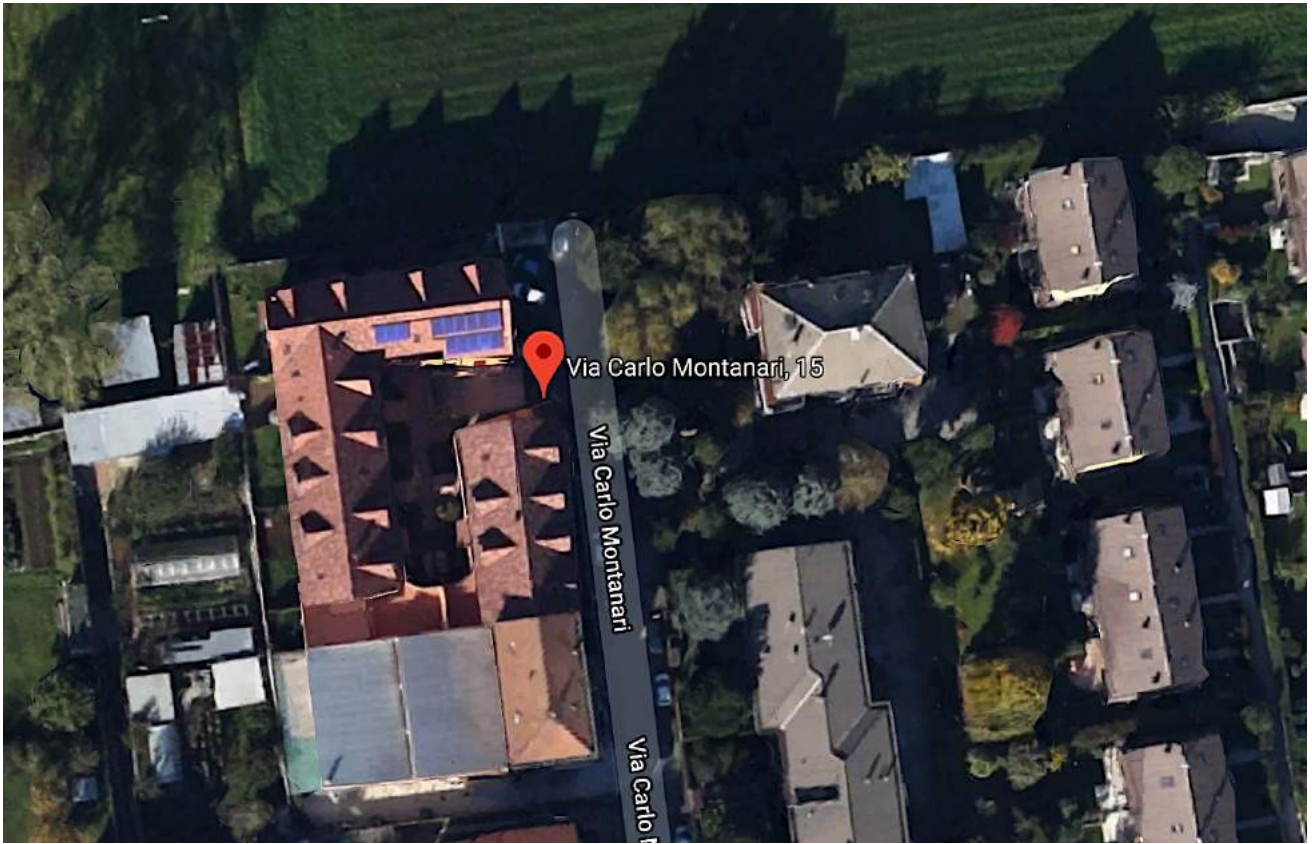

Foto 8 - 10CORSELLO BOX – SCALE COMUNI – CORRIDOIO CANTINE





Foto 11 - viste interne appartamento SUB 3





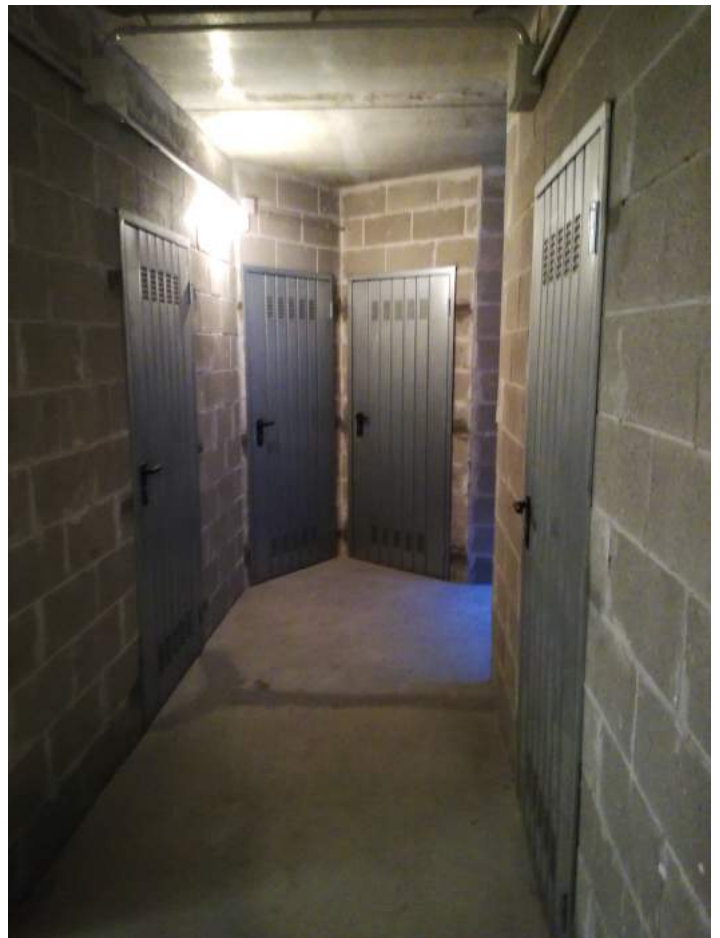



Foto 17,18 esterni appartamento



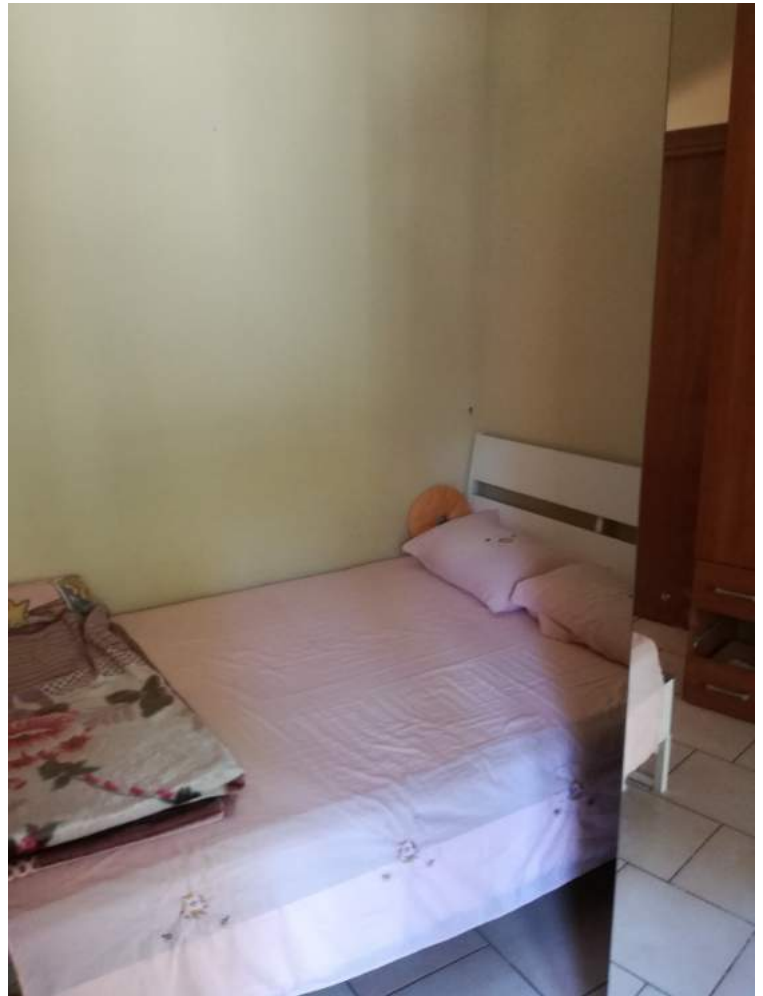

Foto 20,21,22 cantina





Foto 23, 2 box



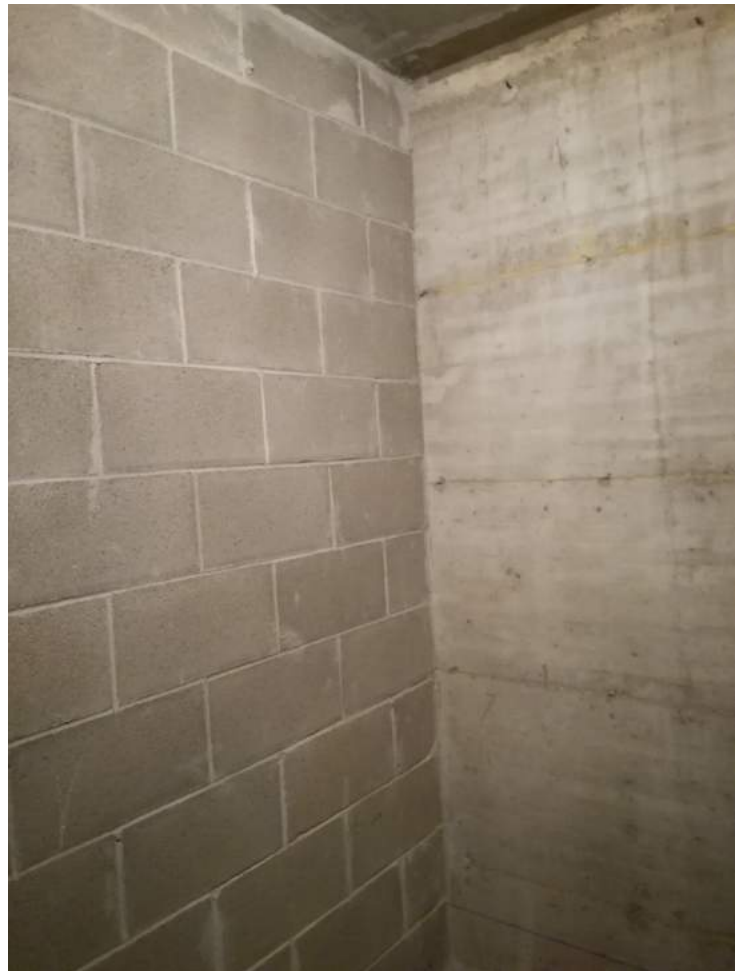