

**Agenzia del Territorio
CATASTO FABBRICATI
Ufficio Provinciale di
Milano**

Dichiarazione protocollata n. MI0044005 del 29/01/2013

Planimetria di u.i.u. in Comune di Melzo

Via Enrico Toti

civ. 19

Identificativi Catastali:

Sezione:

Foglio: 6

Particella: 49

Subalterno: 703

Compilata da:

Faini Cristiano Gianni

Iscritto all'albo:

Geometri

Prov. Milano

N. 8994

Scheda n. 1

Scala 1:200

PIANO RIALZATO

PIANO SEMINTERRATO - S1

H= 250

Mapp. 1231

Cortile di proprietà

Via Ippolito Nievo

Mapp. 51

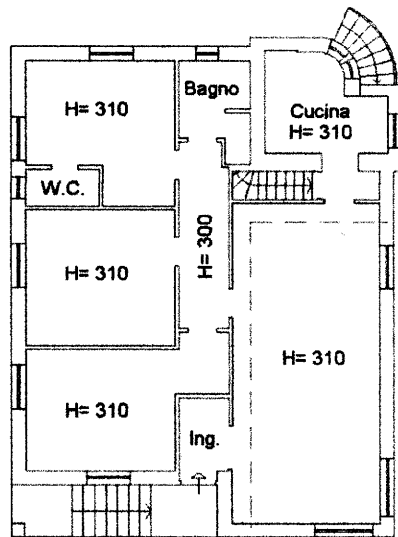

Cortile di proprietà

Via Enrico Toti

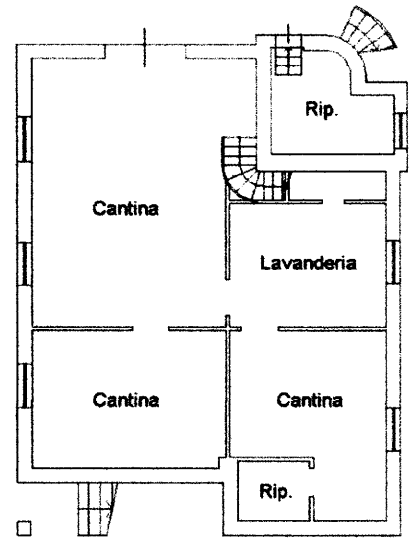

Ultima planimetria in atti

Data: 06/09/2017 - n. T127829 - Richiedente: CRRMNC64D69F205K

Totale schede: 1 - Formato di acquisizione: A4(210x297) - Formato stampa richiesto: A4(210x297)



Catasto dei Fabbricati - Situazione al 06/09/2017 - Comune di MELZO (F119) - < Foglio: 6 - Particella: 49 - Subalterno: 703 >
VIA ENRICO TOTI n. 19 piano: T-S1;