

MODULARIO
Fig. rend. 497



MINISTERO DELLE FINANZE
DIREZIONE GENERALE DEL CATASTO E DEI SS.TT.EE.

CATASTO EDILIZIO URBANO (RDL 13-4-1939, n. 652)

MOD. BN (CE)

LIRE
250

Planimetria di u.i.u. in Comune di MILANO via L. ZOLA civ. 30

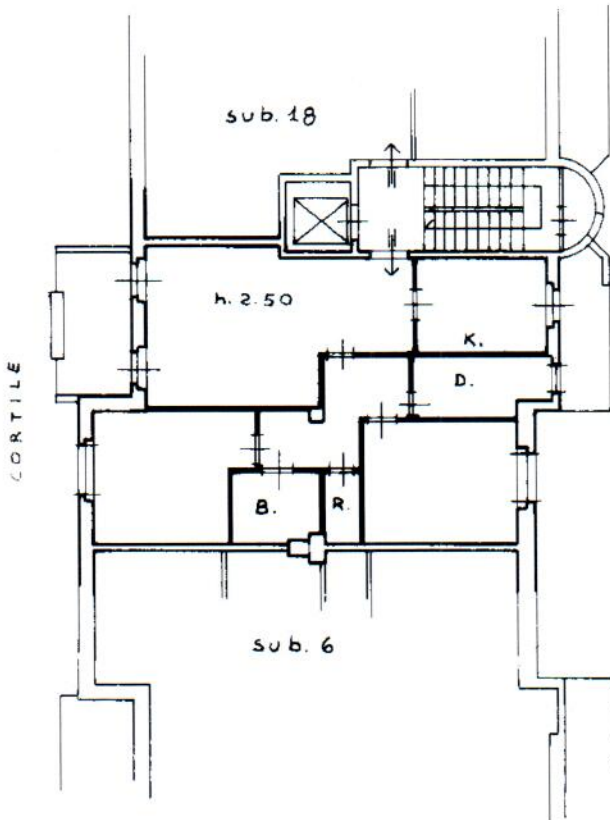

PIANO SECONDO

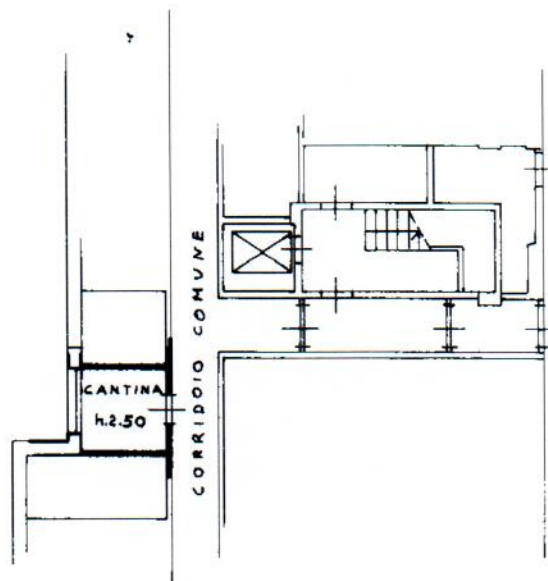

PIANO SOTTERRANEO

ORIENTAMENTO



SCALA DI 1:200

452909

MESE DI OTTOBRE 1989

00240 / 89

Dichiarazione di N.C.
Ultima planimetria in atti

Compilata dal **GEOMETRA**
(Titolo, cognome e nome)

TIBERIO TRUANT

iscritto all'albo dei **GEOMETRI**

della provincia di **MILANO** n. **6034**

Data presentazione: 04/09/1989 - Data: 09/07/2018 - n. T194994 - Richiedente: BNTFVM57R43F205M

Totale schede: 2 - Formato di acquisizione: A4(210x297) - Formato stampa richiesto: A4(210x297)

F. 232
n. 142 sub. 17

Catasto dei Fabbricati - Situazione al 09/07/2018 - Comune di MILANO (F205) - Foglio: 292 - Particella: 142 - Subaltemo: 17 >
Estratto dal Fascicolo Catastrale n. 142/17/1989

MODULARIO
F. rig. rend. 407



MINISTERO DELLE FINANZE
DIREZIONE GENERALE DEL CATASTO E DEI SS.TT.EE.
CATASTO EDILIZIO URBANO (RDL 13-4-1939, n. 652)

MOD. BN (CEU)

LIRE
250

Planimetria di u.i.u. in Comune di Milano via L. Zola civ. 30 e 32

P. Sotterraneo

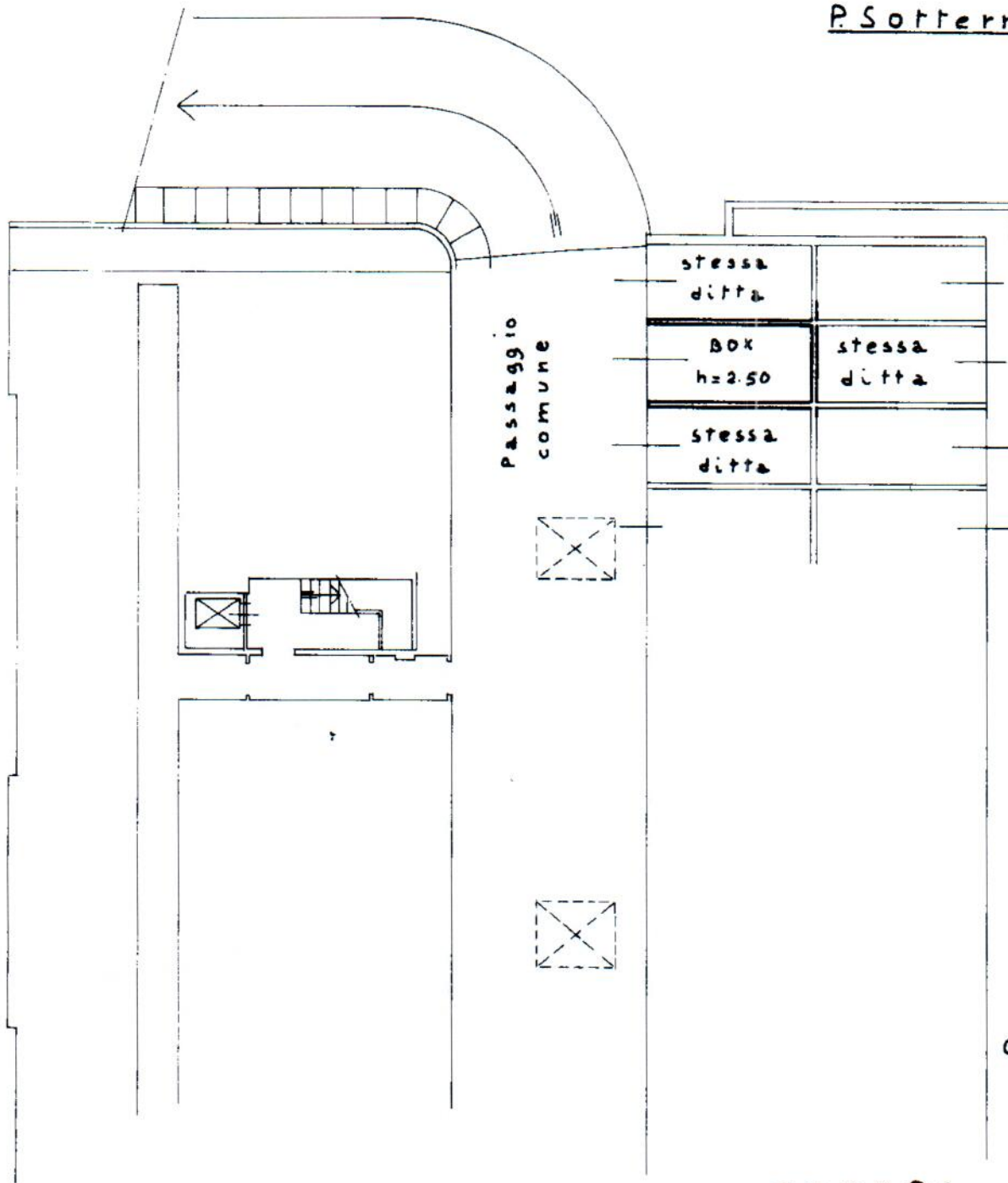

ORIENTAMENTO



SCALA DI 1:20

452909

Dichiarazione di N.C.
Denuncia di variazione

Compilata dal Geometra
(Titolo, cognome e nome)
Truant Tiberio

RISERVATO ALL'UFFICIO

4 SET. 1989

Data presentazione: 04/09/1989 - Data: 09/07/2018 - n. T194995 - Richiedente: BNTFVM57R43F205M
Totale serie: 1 - Formato di acquisizione: A4 (210x297) - Formato stampa richiesto: A4 (210x297)
n. 162 sub. 3 della provincia di Milano



00240 / 89

data 13/3/89 Firma

in un 91
 Catasto dei Fabbricati - Situazione al 09/07/2018 - Comune di MILANO (F205) - < Foglio: 292 - Particella: 162 - Subalterno: 3 >
 Firmato: 04/09/1989 14:08:18 (MILANO) 04/09/1989 14:08:18 (MILANO) 04/09/1989 14:08:18 (MILANO)

Roma - Istituto Poligrafico e Zucchi dello Stato - P.V.

MODULARIO
F. rig. rend. 407



MINISTERO DELLE FINANZE
DIREZIONE GENERALE DEL CATASTO E DEI SS.TT.EE.
CATASTO EDILIZIO URBANO (RDL 13-4-1939, n. 652)

MOD. 6N (CEU)

LIRE
250

Planimetria di u.i.u. in Comune di Milano via L. Zola civ. 30 e 32

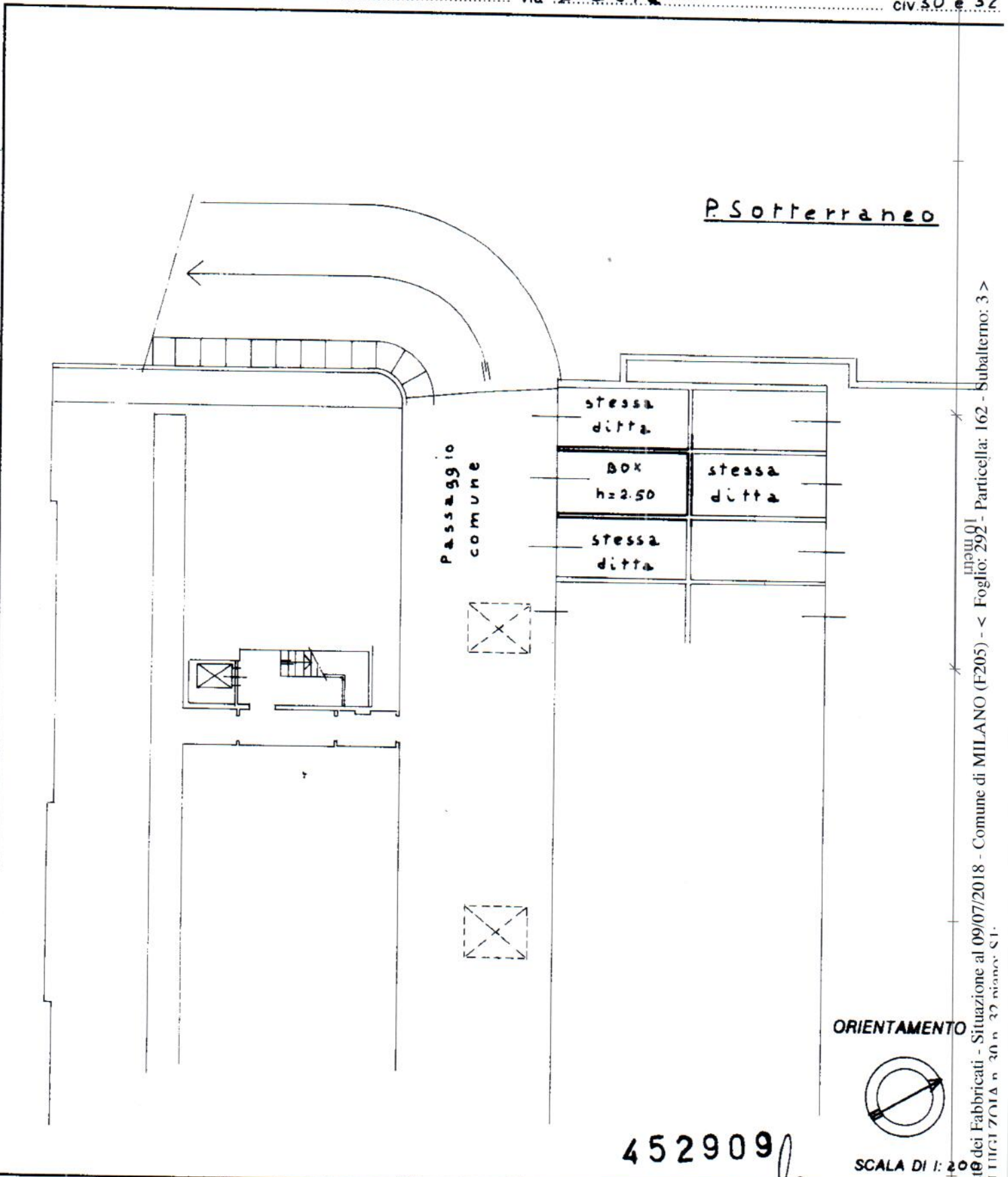

452909

ORIENTAMENTO



SCALA DI 1:20

Dichiarazione di N.C.
Denuncia di variazione

Compilata dal Geometra
(Titolo, cognome e nome)
Tr. vant. Tiberio

RISERVATO ALL'UFFICIO

4 SET. 1989



00240 / 89

Catasto dei Fabbricati - Situazione al 09/07/2018 - Comune di MILANO (F205) - < Foglio: 292 - Particella: 162 - Subalterno: 3 >
VIA LUIGI ZOLA n. 30 e 32 Milano - CI.