

Fotografia n° 1 – Vista del fabbricato residenziale



Fotografia n° 2 – Vista di del fabbricato residenziale





Fotografia n° 3 – Vista del cortile interno comune

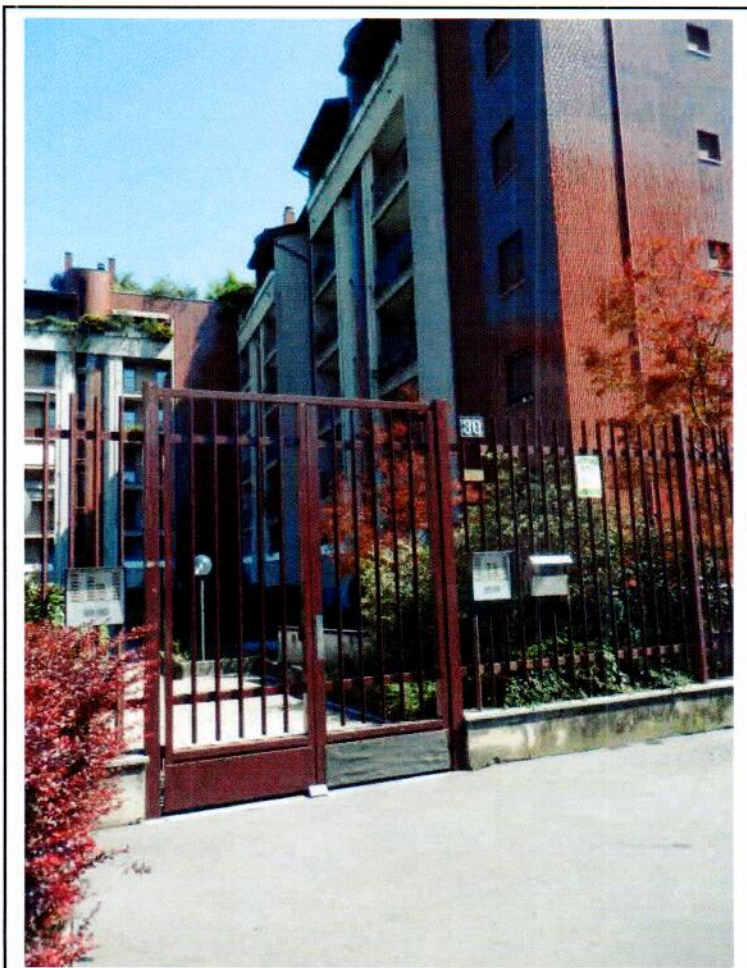

Fotografia n° 4 – Vista del cancello pedonale d'ingresso al complesso edilizio





Fotografia n° 5 – Vista della porta d'accesso all'atrio condominiale

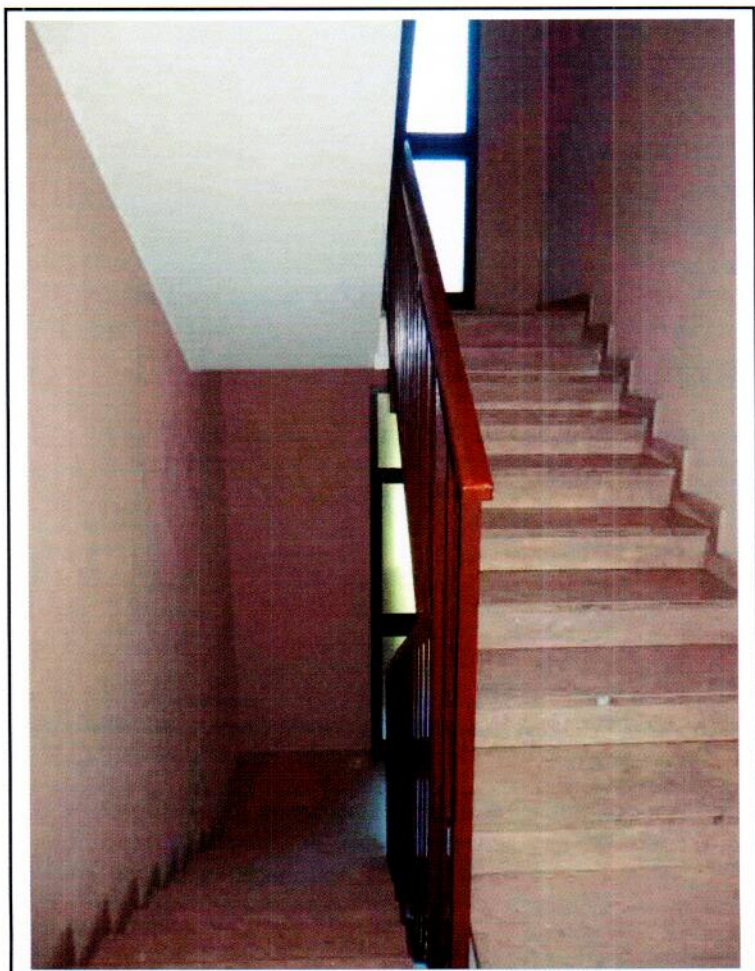

Fotografia n° 6 – Vista del vano scala condominiale



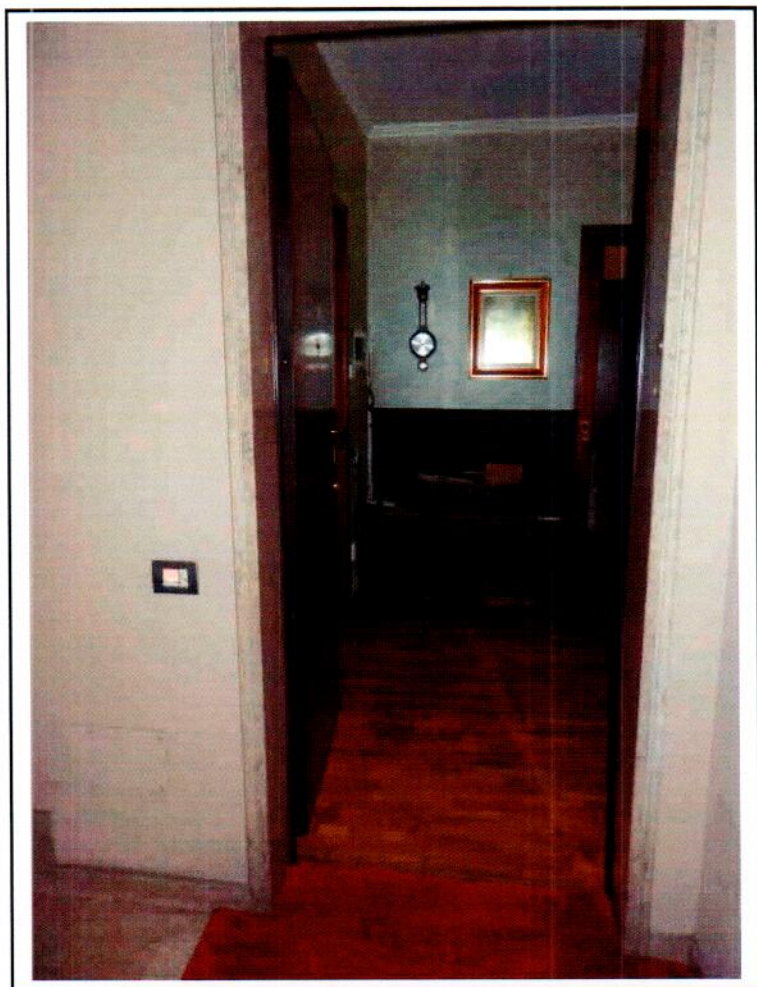

Fotografia n° 7 – Vista della porta d'ingresso all'unità immobiliare

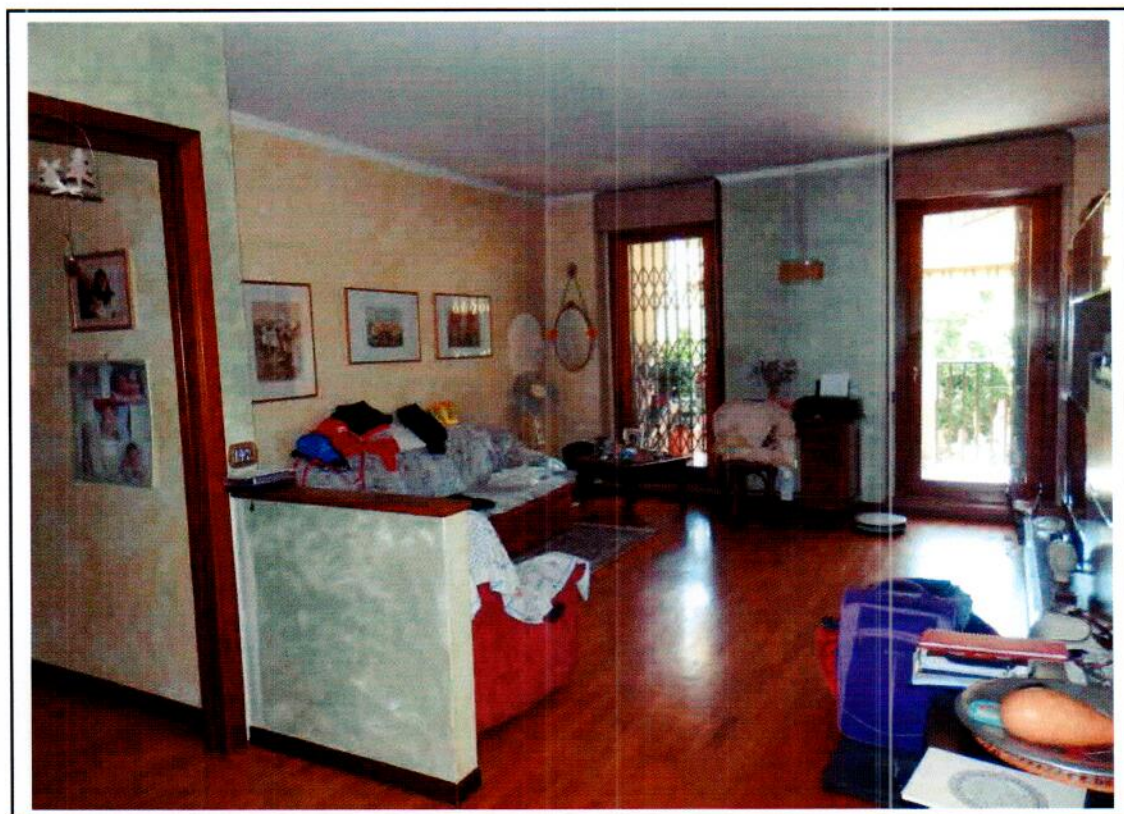

Fotografia n°8 – Vista del soggiorno



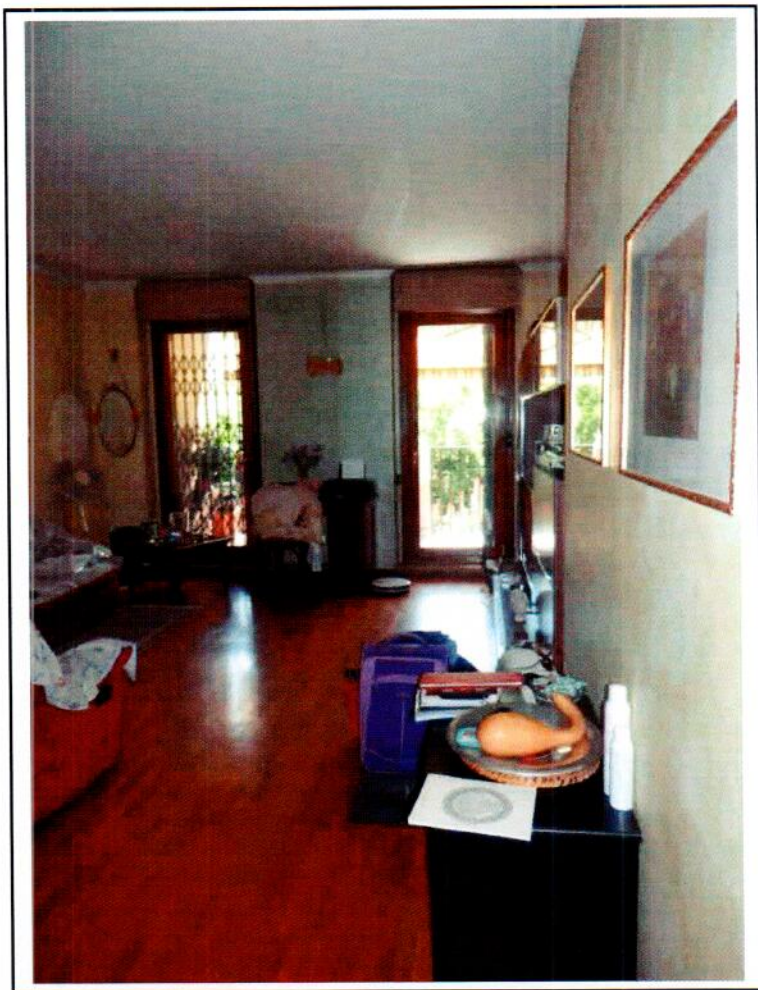

Fotografia n° 9 – Vista del soggiorno

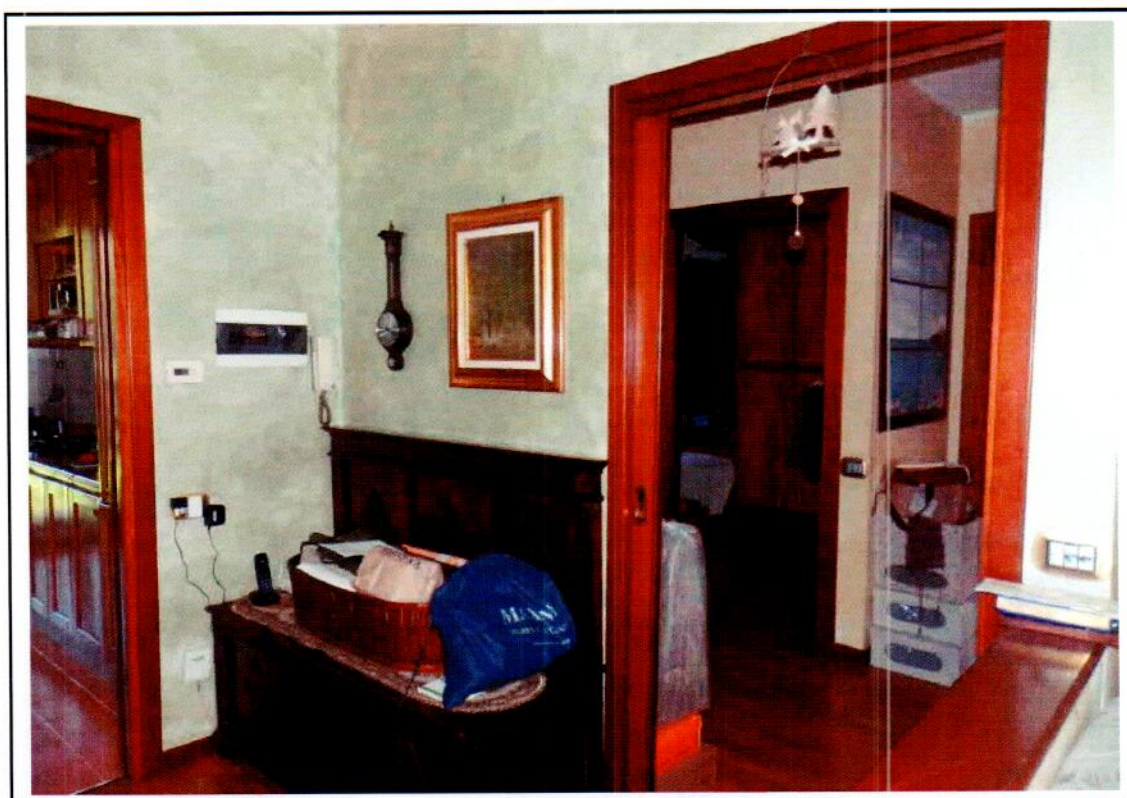

Fotografia n° 10 – Vista locale soggiorno e vista parziale del disimpegno



Fotografia n° 11 – Vista del locale cucina



Fotografia n°12 – Vista del bagno principale

Fotografia n°13 – Vista del balcone su cui affacciano cucina e bagno principale

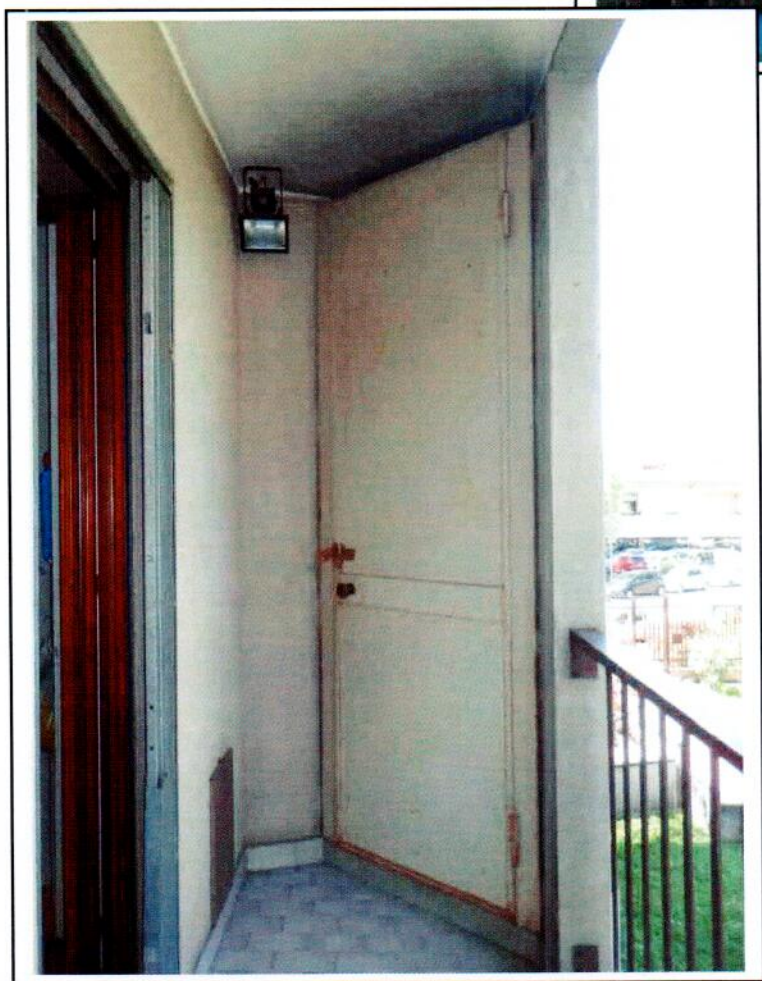

Fotografia n°14 – Vista del medesimo balcone, con vano in cui è alloggiata la caldaia

Fotografia n° 15 – Vista del
corridoio di distribuzione delle
camere



Fotografia n° 16 – Vista
della cameretta esposta a
Nord-Est, dall'ingresso

Fotografia n° 17 – Vista della cameretta esposta a Nord-Est

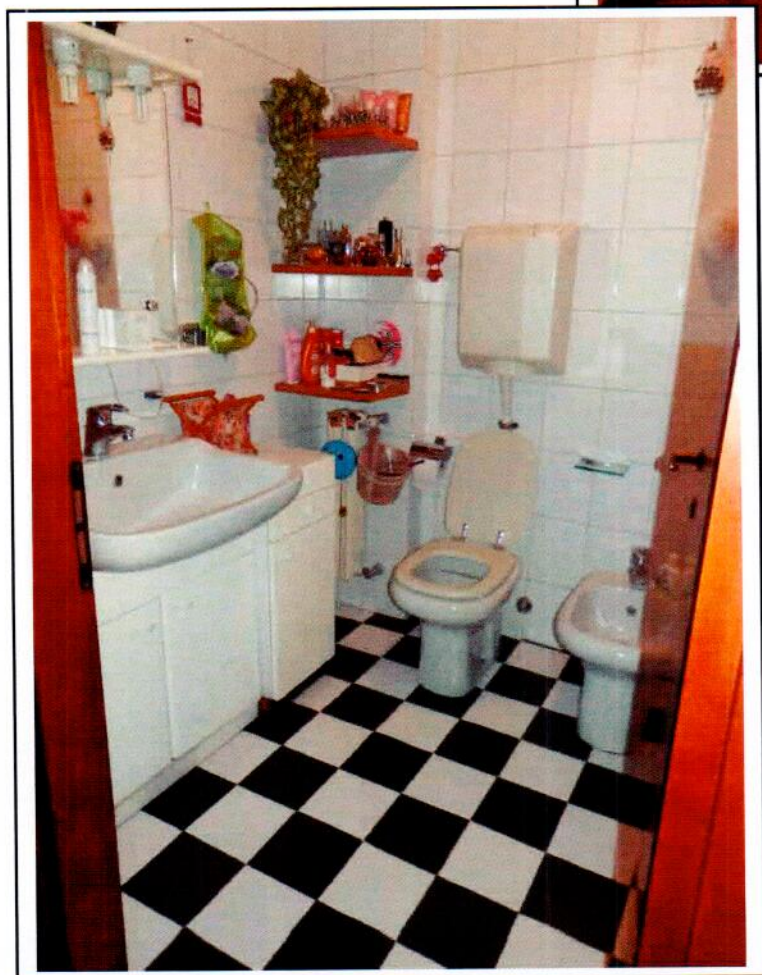
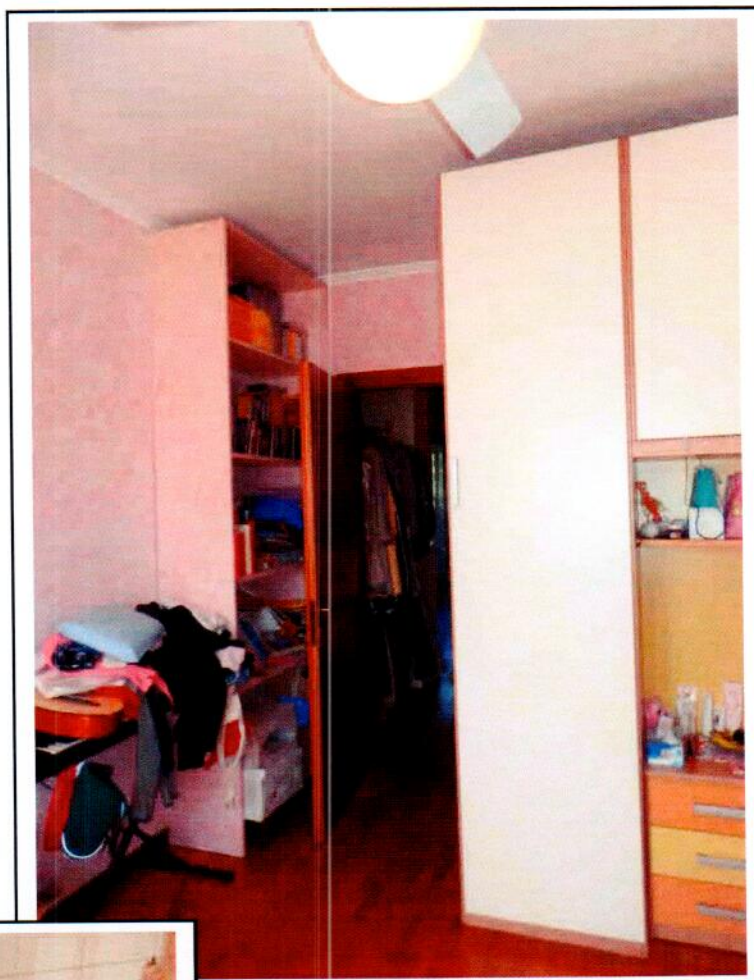

Fotografia n° 18 – Vista del bagno di servizio



Fotografia n°19 – Vista dell'ingresso alla camera matrimoniale esposta a Sud-Ovest

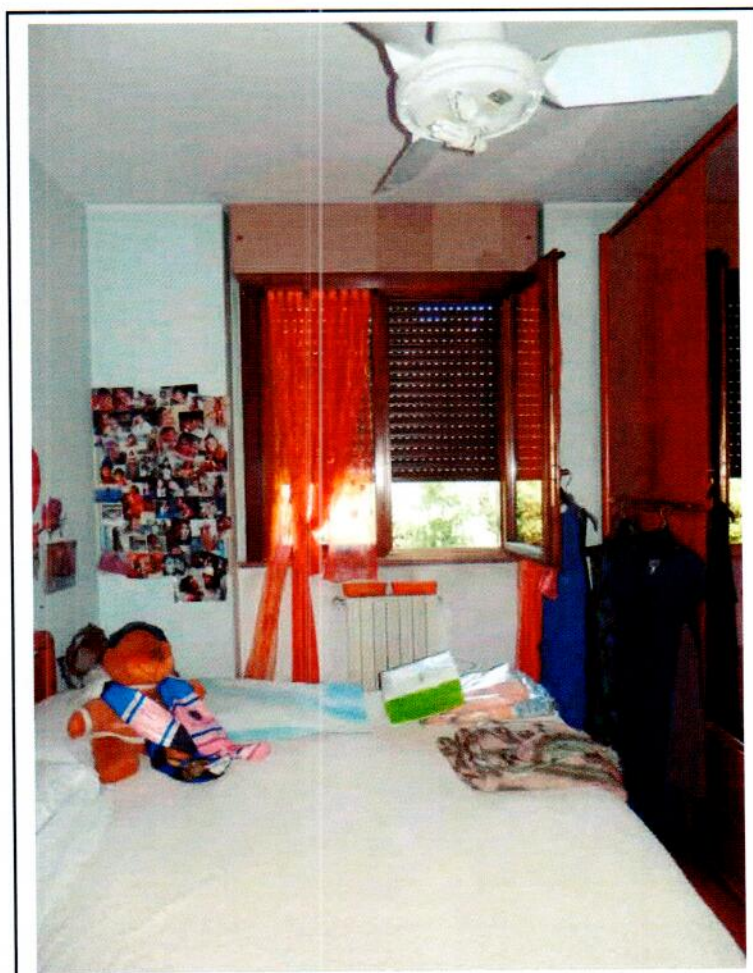

Fotografia n° 20 – Vista della camera esposta a Sud-Ovest

Fotografia n° 21 – Vista della porta d'accesso al vano cantina di pertinenza

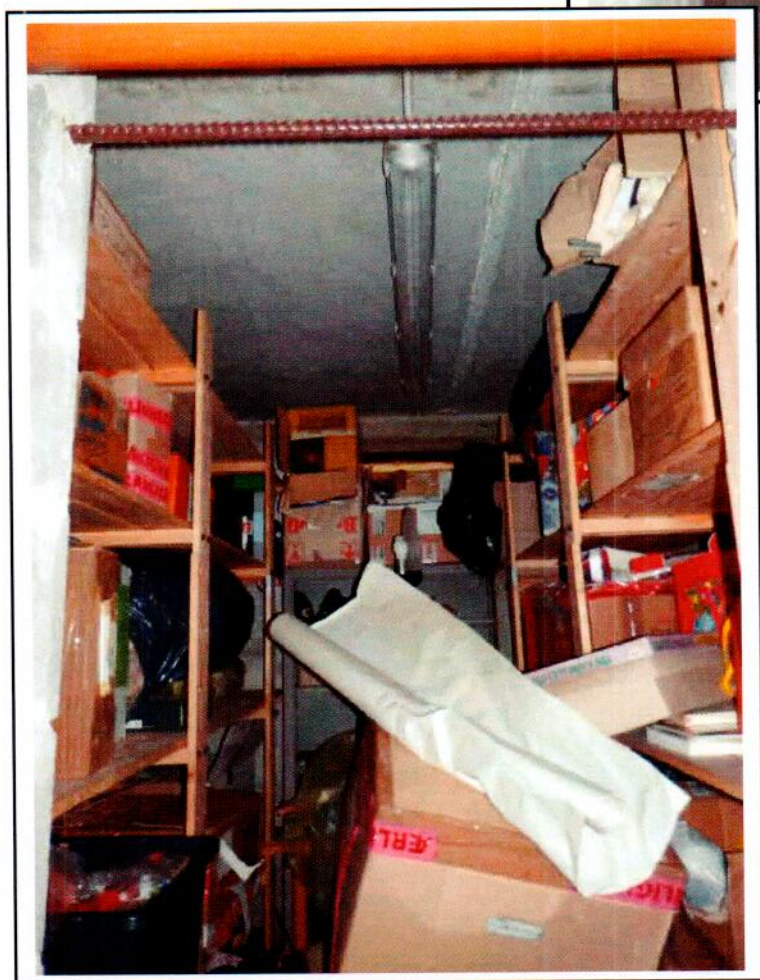
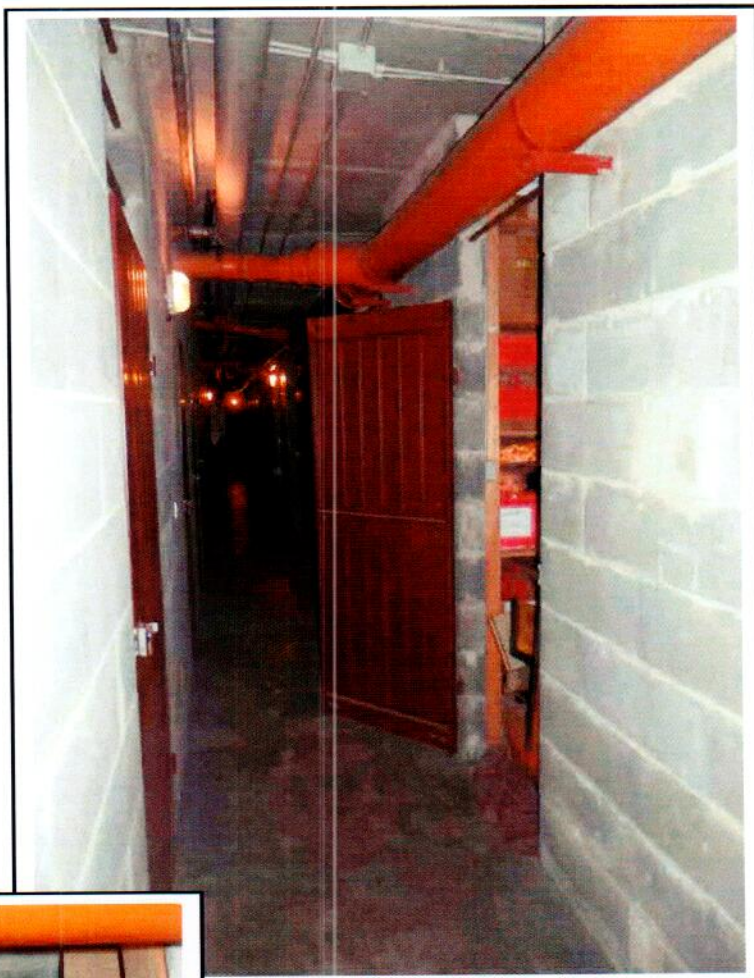

Fotografia n° 22 – Vista dell'interno della cantina di pertinenza dell'u.i.



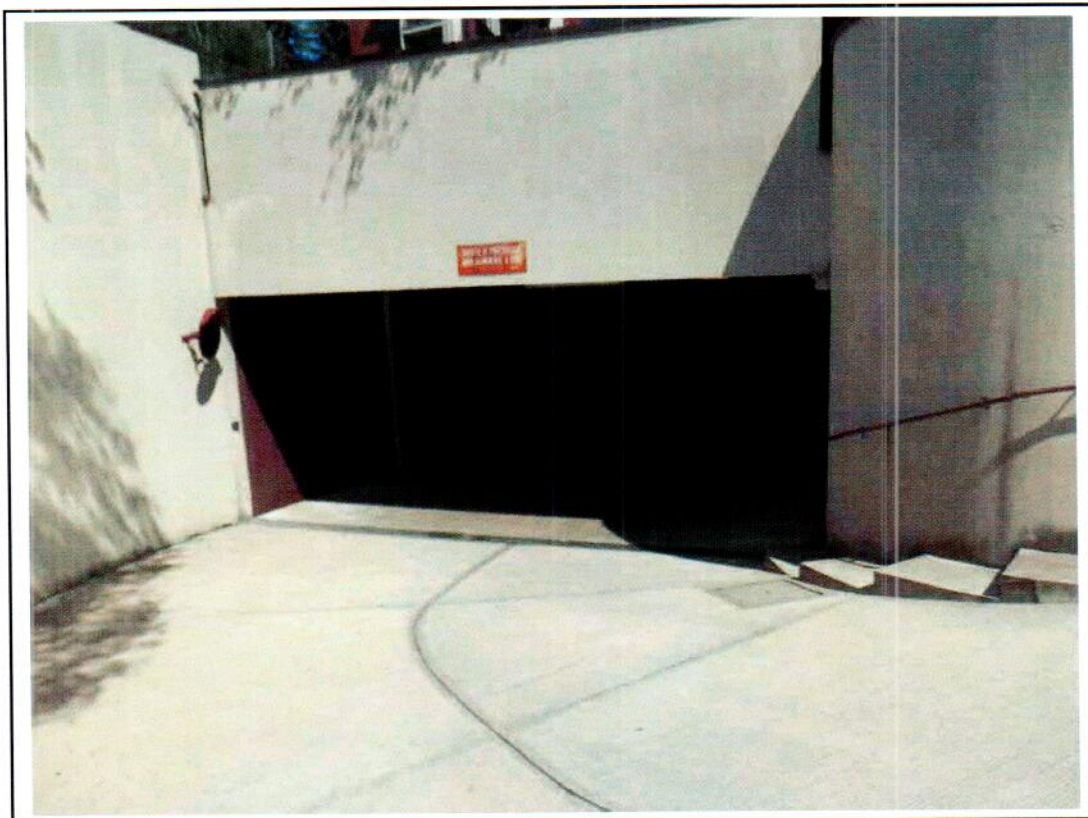

Fotografia n° 23 – Vista della rampa d'accesso al piano interrato destinato a box auto



Fotografia n° 24 – Vista della porta d'accesso al box auto di pertinenza d'u.i.



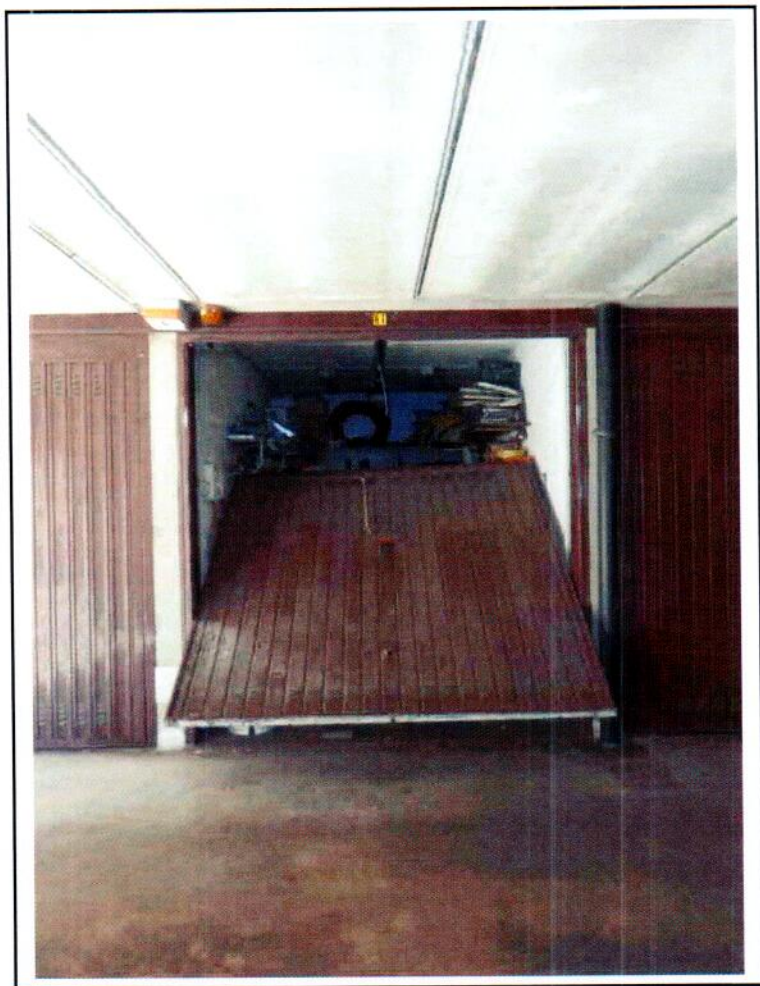

Fotografia n° 25 – Vista della porta d'accesso al box auto di pertinenza d'u.i.

Fotografia n°1 – Vista del fabbricato residenziale.

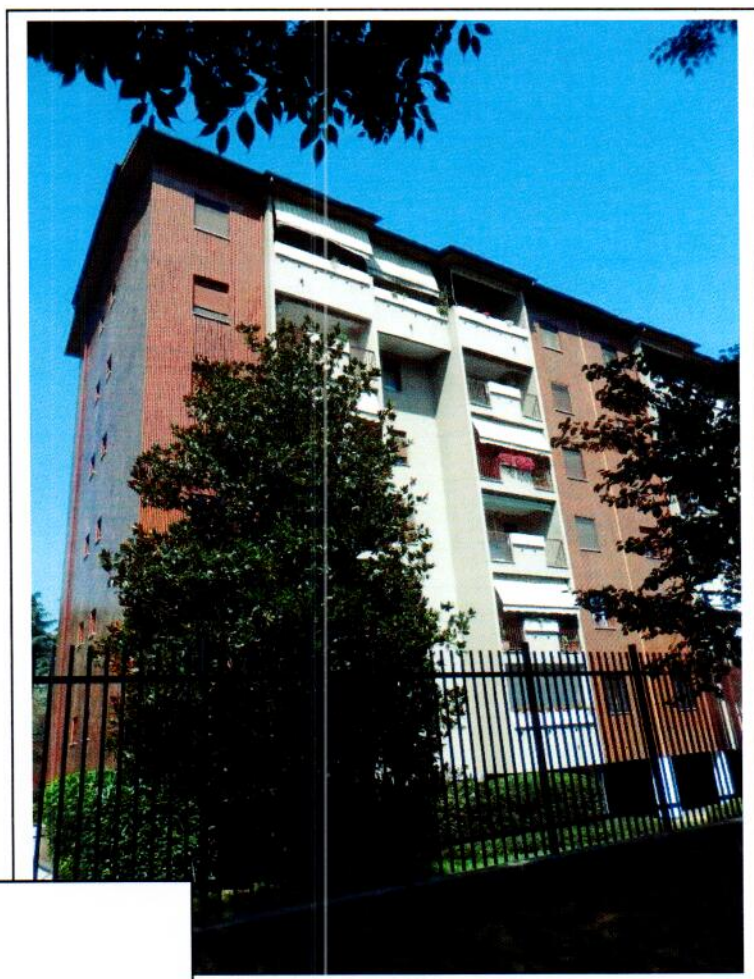

Fotografia n°2 – Vista di del fabbricato residenziale



Fotografia n°3 – Vista del cortile interno comune.

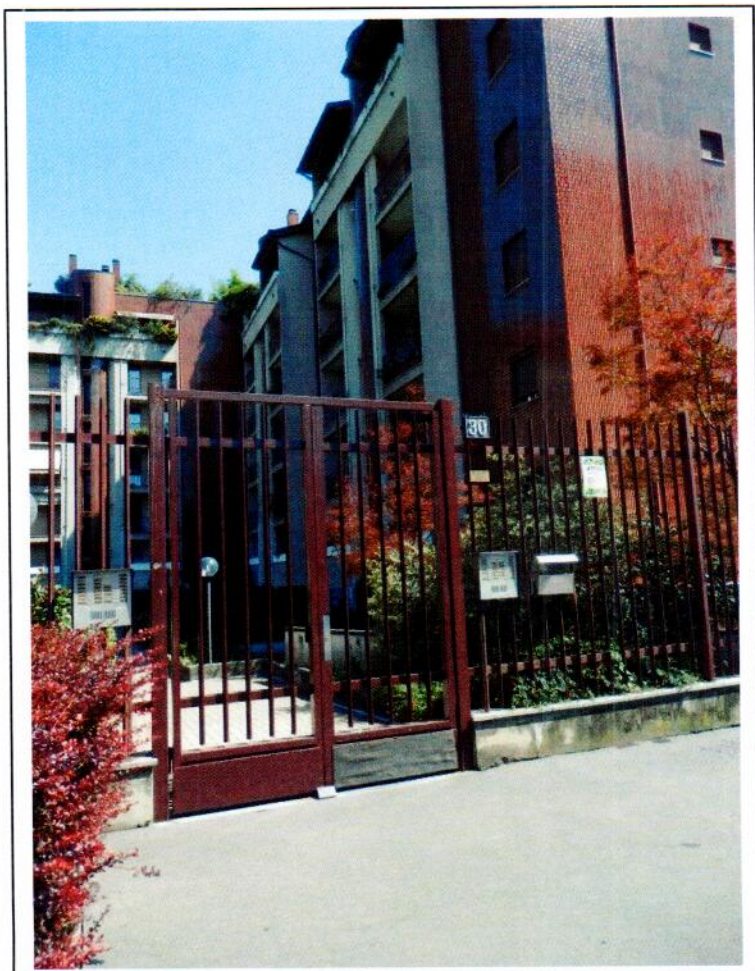

Fotografia n°4 – Vista del cancello pedonale d'ingresso al complesso edilizio.



Fotografia n°5 – Vista della porta d'accesso all'atrio condominiale.

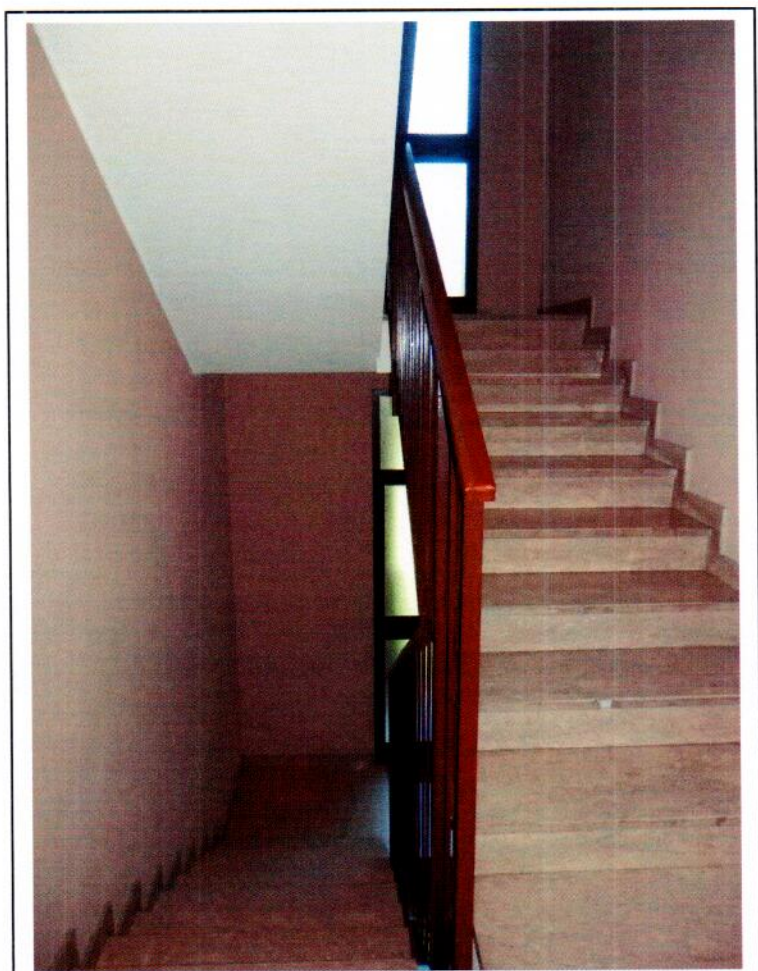

Fotografia n°6 – Vista del
vano scala
condominiale.



Fotografia n°7 – Vista della porta d'ingresso all'unità immobiliare.



Fotografia n°8 – Vista del soggiorno

Fotografia n°9 – Vista del locale cucina.



Fotografia n°10 – Vista del bagno principale.

Fotografia n°11 – Vista del camera esposta a Nord-Est.

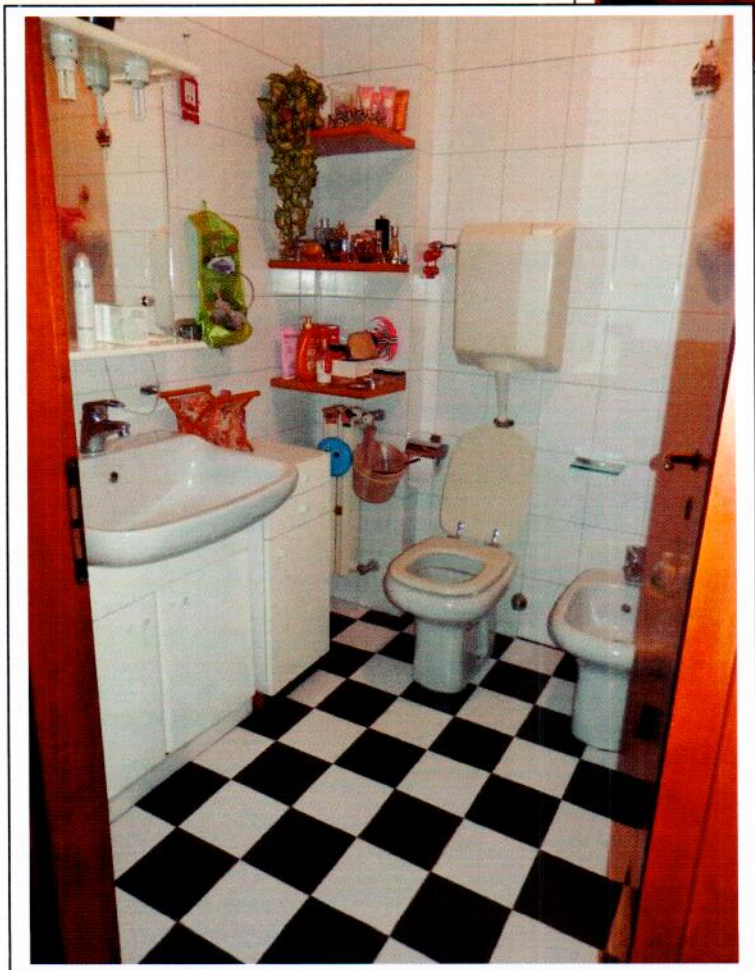
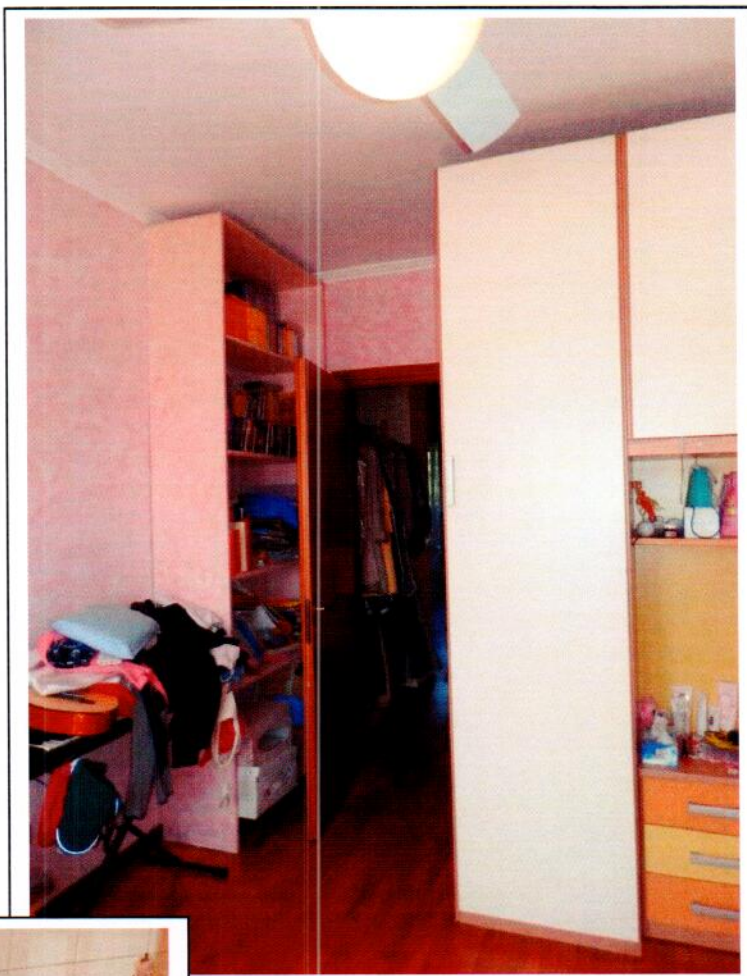

Fotografia n°12 – Vista del bagno di servizio.

Fotografia n°13 – Vista della camera esposta a Sud-Ovest.

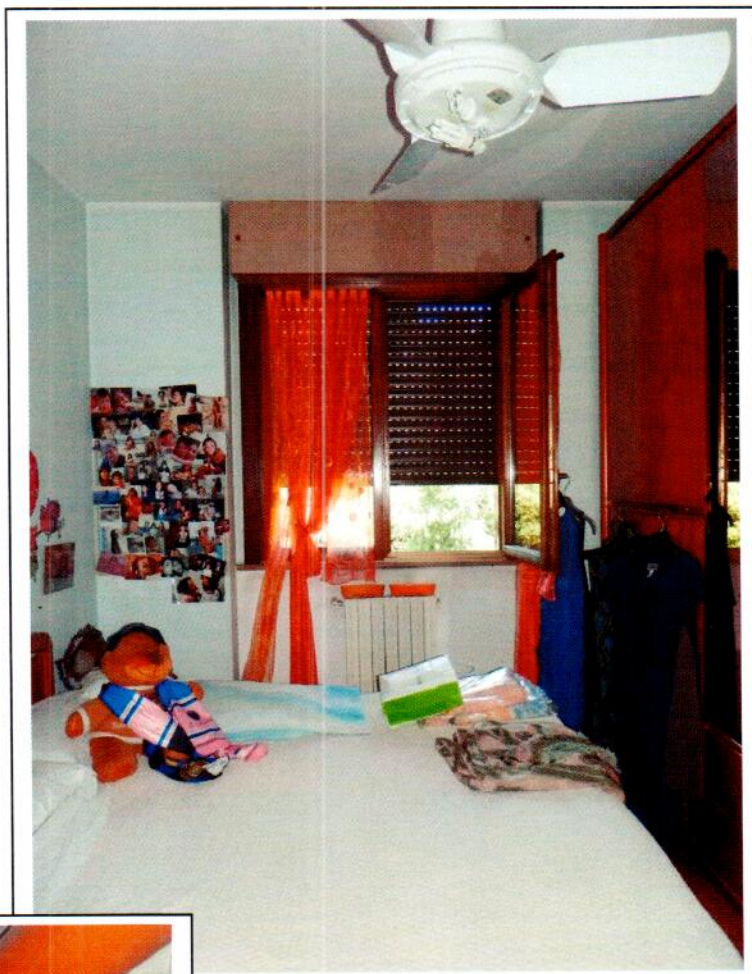

Fotografia n°14 – Vista della porta d'accesso al vano cantina di pertinenza dell'u.i..



Fotografia n°15 – Vista dell'interno della cantina di pertinenza dell'u.i.



Fotografia n°16 – Vista della rampa d'accesso al piano interrato destinato a box auto



Fotografia n°17 – Vista della porta d'accesso al box auto di pertinenza d'u.i.

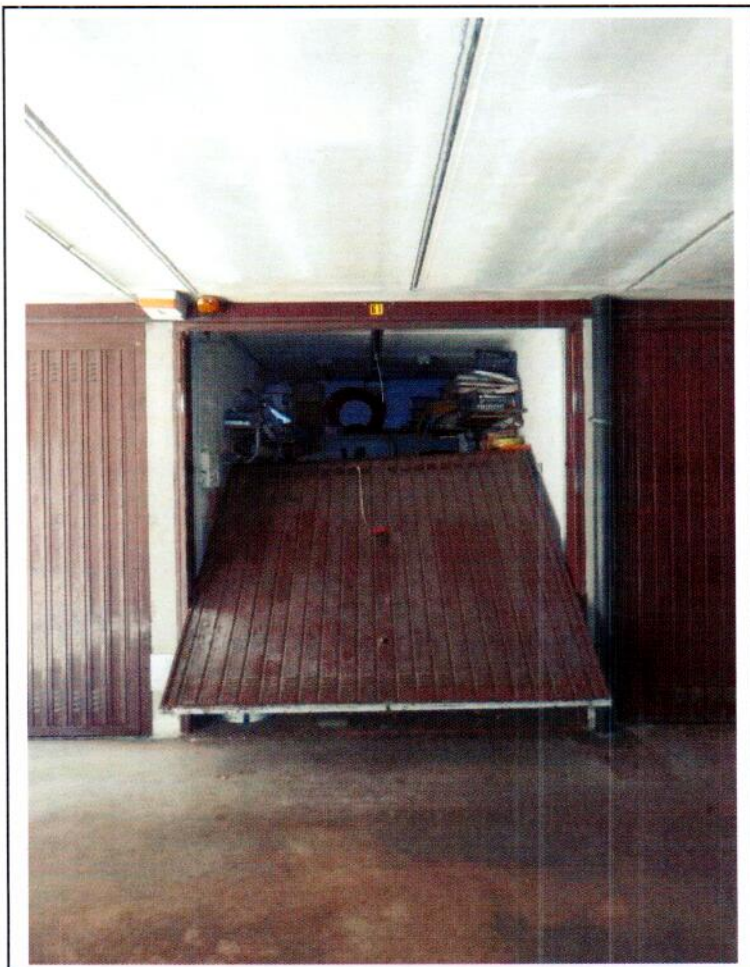

Fotografia n°18 – Vista della porta d'accesso al box auto di pertinenza d'u.i.