

MILANO
L. 27 - 1976



MINISTERO DELLE FINANZE

Mod. B (Nuovo Catasto Edil.)

DIREZIONE GENERALE DEL CATASTO E DEI SERVIZI TECNICI ERARIALI

Li
15

NUOVO CATASTO EDILIZIO URBANO

(D. DECRETO-LEGGI 15 APRILE 1976, N. 437)

Planimetria dell'immobile situato nel Comune di TREZZANO S/N Via ALFIERI

Ditta [REDACTED] e [REDACTED]

Allegata alla dichiarazione presentata all'Ufficio Tecnico Erariale di MILANO

FABBRICAZIONE
PESARO 30-10-44

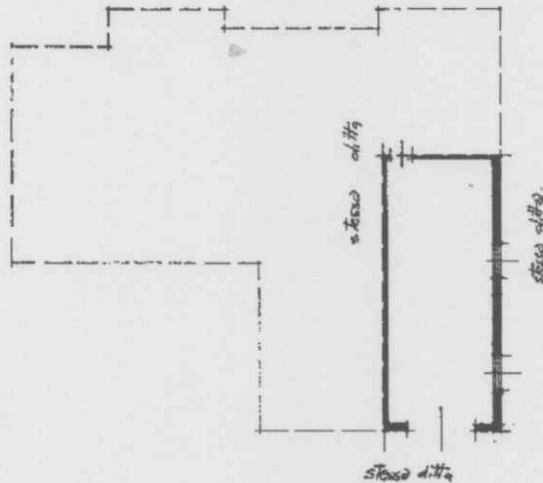
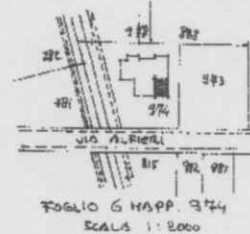

PIANO SEMINTERRATO
= 220



ORIENTAMENTO



SCALA DI 1:200

SPAZIO RISERVATO PER LE ANNOTAZIONI D'UFFICIO

DATA
PROT. N°

1508176-41848

Compilata dal GEDM
(Titolo, natura e ragione del possesso)

Inscritto all'Albo de' GEOMETRI

della Provincia di MILANO

DATA 30-11-1976

Firma: [REDACTED]

Ultima planimetria in atti