

MODULARIO
F. - Cat. S. T. - 315



MINISTERO DELLE FINANZE
DIREZIONE GENERALE DEL CATASTO E DEI SERVIZI TECNICI ERARIALI
NUOVO CATASTO EDILIZIO URBANO

Lire
50

Planimetria dell'immobile situato nel Comune di MILANO Via Alghero,
Ditta Mi Via FUCCINI 5 COOP SELENE 70 srt C.F. 04097250155
Allegata alla dichiarazione presentata all'Ufficio Tecnico Erariale di MILANO Prop.dell'Area: CIMEP MILANO

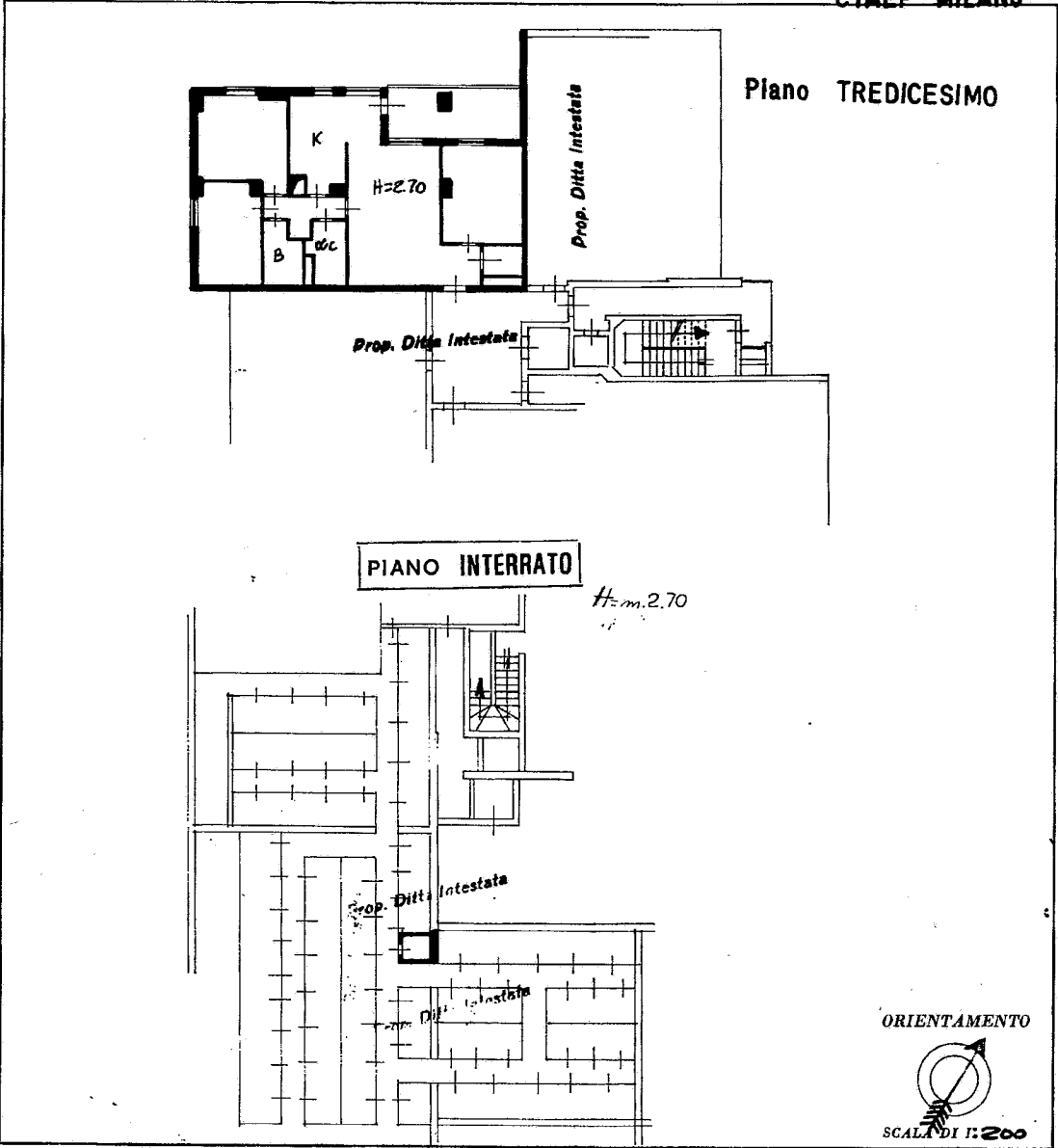

10 metri

SPAZIO RISERVATO PER LE ANNOTAZIONI D'UFFICIO	
DATA	
PROT. N°	
Partita	
Mapp	455
Foglio	126
sub	64

Compilata dal Geometra
Corrado Antonio
Iscritto all'Albo de Geometri
della Provincia di MILANO
DATA 10 SET 1984
Firma: Corrado Antonio



Catasto dei Fabbricati - Situazione al 03/02/2016 - Comune di MILANO (F205) - < Foglio: 146 - Particella: 435 - Subalterno: 64 >
VIA PRIVATA ALGHERO n. 11 piano: 13-S1;

Ultima planimetria in atti

MODELLO
F. - Cat. S. T. - 315



MINISTERO DELLE FINANZE
DIREZIONE GENERALE DEL CATASTO E DEI SERVIZI TECNICI ERARIALI

Lire
50

NUOVO CATASTO EDILIZIO URBANO

(R. DECRETO - LEGGE 13 APRILE 1939, N. 652)

Planimetria dell'immobile situato nel Comune di **MILANO** Via **Alghero**
 Ditta **C.OOP. SELENE 70 S.P.A. MI** Via **PUCCINI 5** C.F. **04097250155**
 Allegata alla dichiarazione presentata all'Ufficio Tecnico Erariale di **MILANO** Area:
 C.M.E. **MILANO**

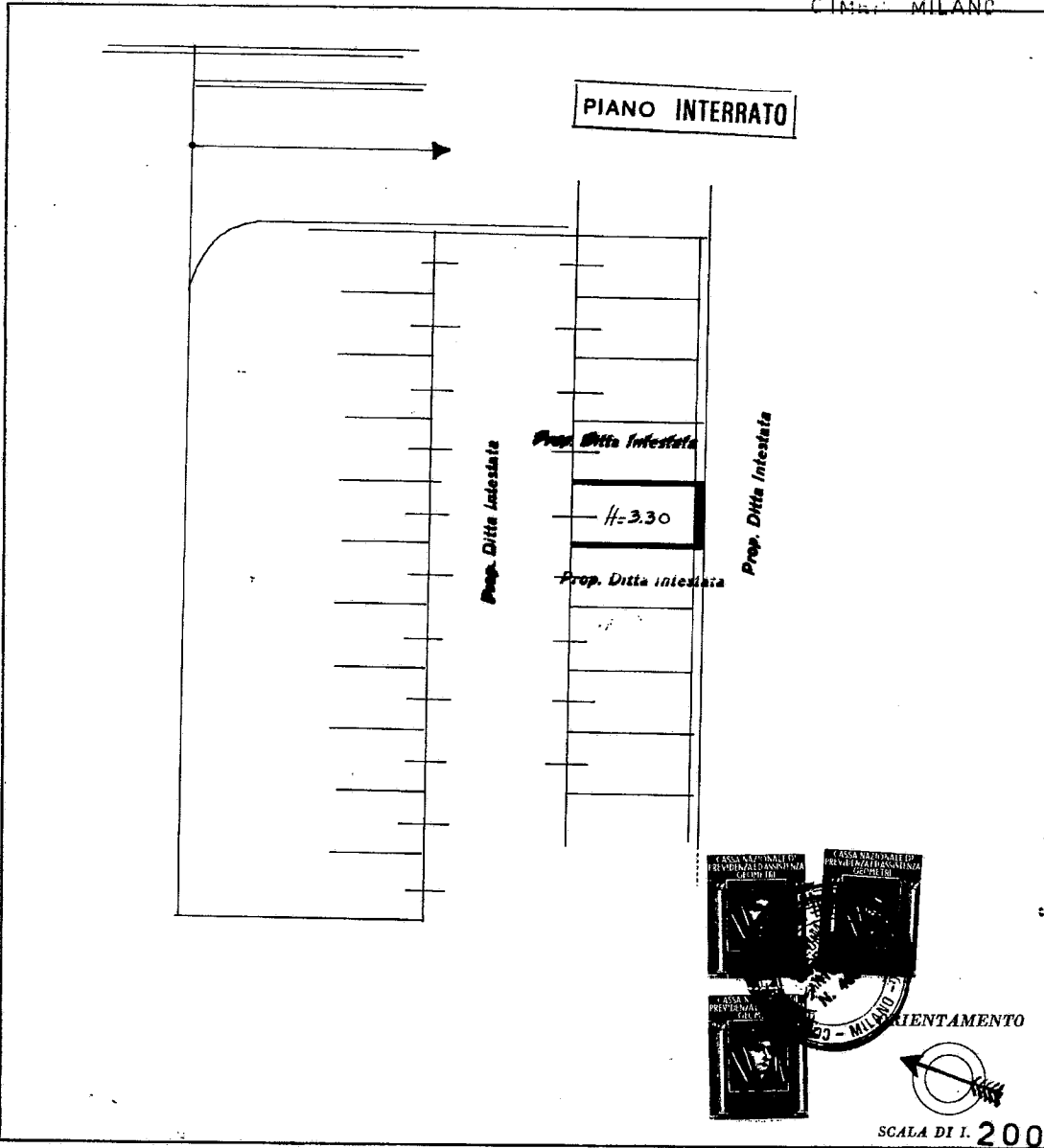

SPAZIO RISERVATO PER LE ANNOTAZIONI D'UFFICIO

DATA	Partita
PROT. N°	Mapp 440
	Foglio 146
	sub 5

Compilata dal **Geometra**
Corrado Antonini
 Iscritto all'Albo de **Geometri**
 della Provincia di **MILANO**
 DATA **10 SET. 1982**
 Firma: *[Signature]*

Catasto dei Fabbricati - Situazione al 03/02/2016 - Comune di MILANO (F205) - < Foglio: 146 - Particella: 440 - Subalterno: 5 >
 VIA PRIVATA ALGHERO n. 11 piano: 51;

Ultima planimetria in atti