

---

**Tribunale di Milano**  
**PROCEDURA DI ESECUZIONE IMMOBILIARE**

promossa da: XXXXXXXXXXXX

contro: XXXXXXXXXXXX + XXXXXXXXXXXX

N. Gen. Rep. xxxxx/xxxx

data udienza di comparizione parti ex art. 569 c.p.c.: xx/xx/xxxx - ore xx:xx

Giudice delle Esecuzioni: XXXXXXXXXXXX

**DOCUMENTAZIONE FOTOGRAFICA**  
***BENI IN PIOLTELLO (MI), VIALE LOMBARDIA N. 20***

Esperto alla stima: XXXXXXXXXXXX

Codice fiscale: xxxxxxxxxxxx

Partita IVA: xxxxxxxxxxxx

Studio in: xxxxxxxxxxxx

telefono: xxxxxxxxxxxx

fax: xxxxxxxxxxxx

email: xxxxxxxxxxxx

PEC: xxxxxxxxxxxx



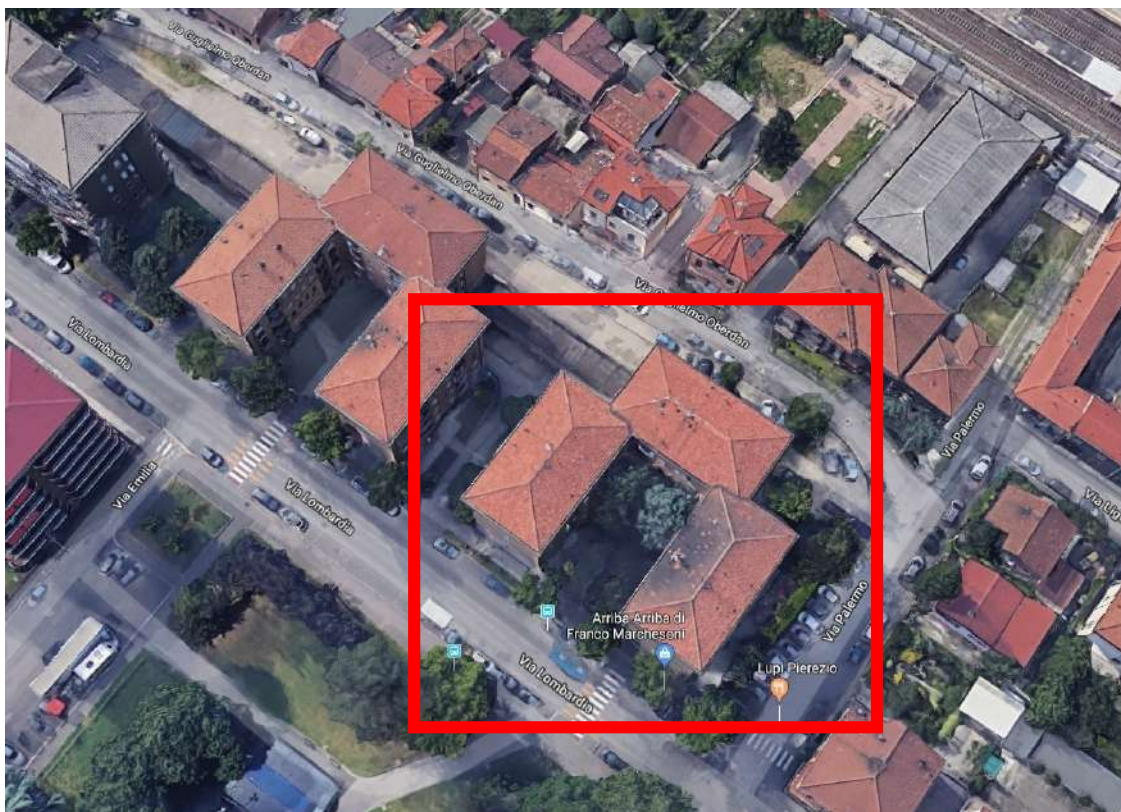

Complesso edilizio sito in Pioltello (MI), Viale Lombardia n. 20 / Via Palermo n. 3



Complesso edilizio



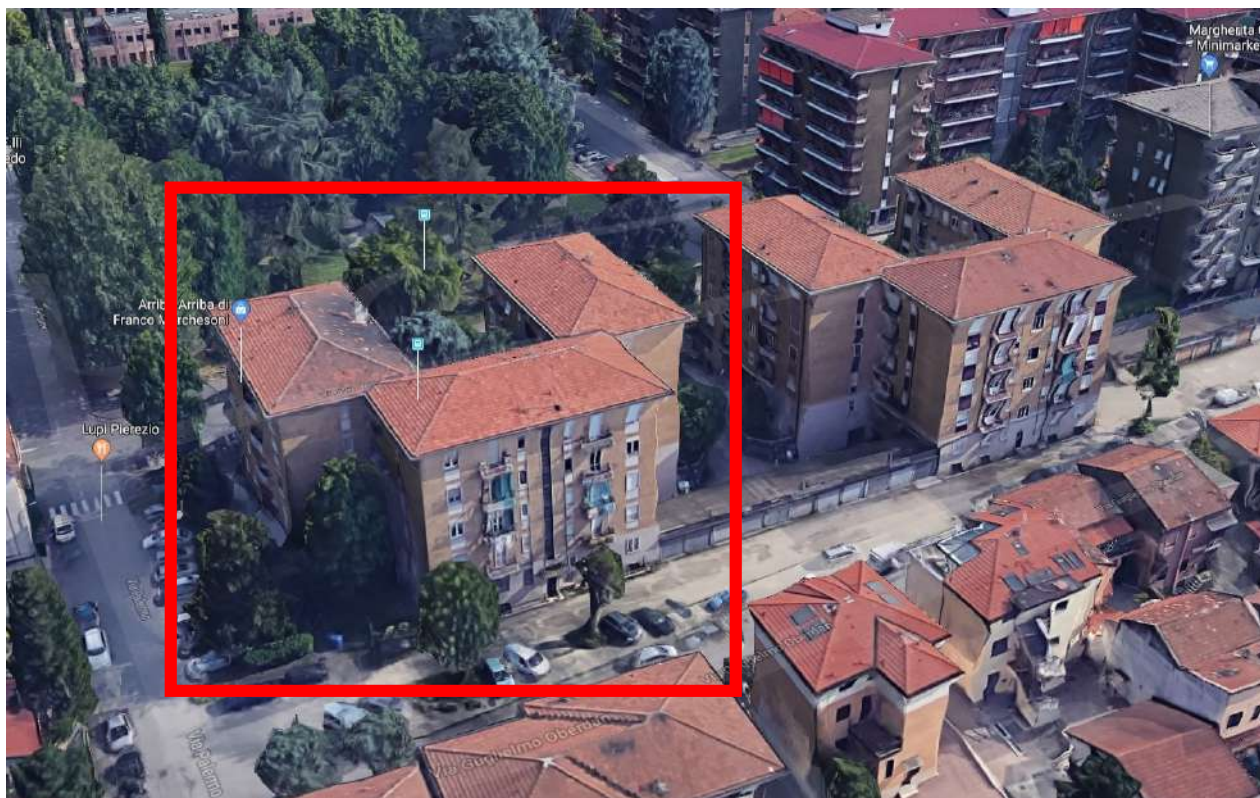

Complesso edilizio



Complesso edilizio – Fronti prospicienti Viale Lombardia





Complesso edilizio – Fronti prospicienti Viale Lombardia



Complesso edilizio – Fronti prospicienti Viale Lombardia e Via Palermo





Complesso edilizio – Fronti prospicienti Via Palermo e Via Oberdan



Fronte dell'edificio n. 20/A





Recinzione e cancello pedonale del complesso edilizio



Cortile condominiale





Cortile condominiale



Cortile condominiale





Cortile condominiale



Portone di ingresso dell'edificio n. 20/A







Ingresso a piano terra dell'edificio n. 20/A



Ingresso a piano terra dell'edificio n. 20/A





Ingresso dell'unità immobiliare pignorata



Ingresso





Ingresso-disimpegno



Ingresso-disimpegno





Soggiorno



Zona del soggiorno ove era ubicato uno dei condizionatori tipo "split"





Soggiorno



Balcone del soggiorno



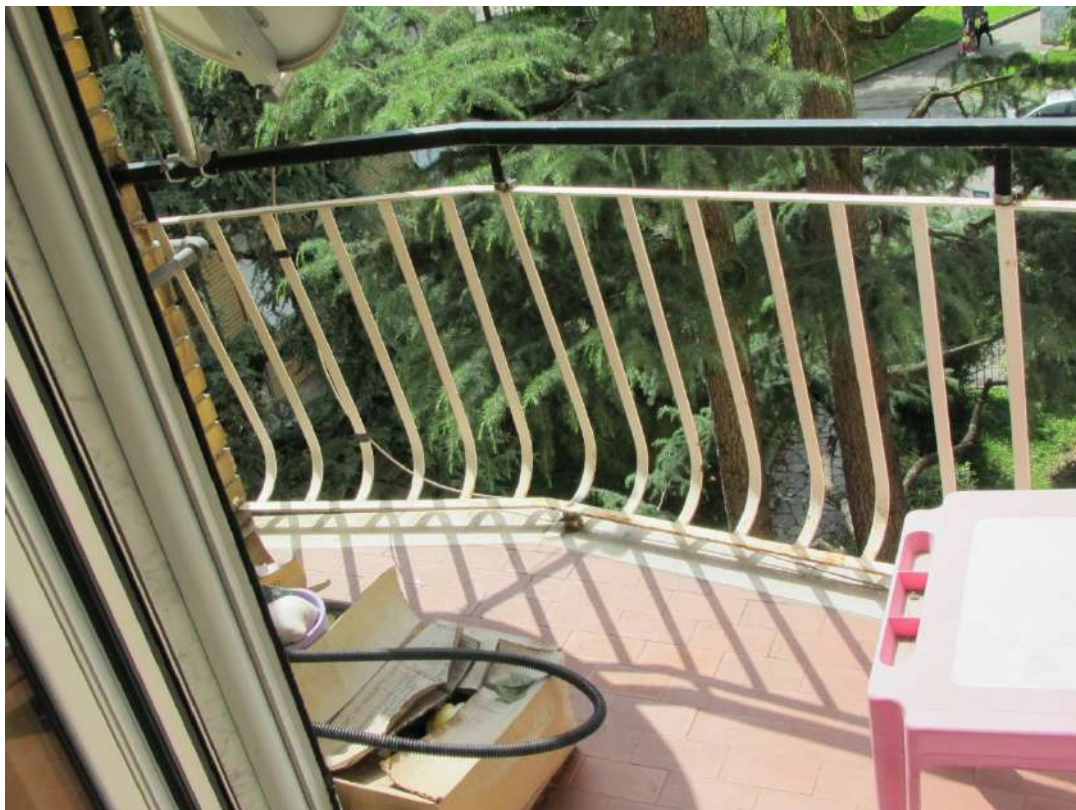

Balcone del soggiorno



Balcone del soggiorno





Cucina



Cucina





Cucina



Cucina







Zona della cucina ove era ubicata la caldaia a gas metano per la produzione dell'acqua calda sanitaria



Cucina





Bagno



Bagno





Bagno



Zona del bagno ove era ubicato il lavandino





Camera da letto



Camera da letto





Zona della camera da letto ove era ubicato uno dei condizionatori tipo "split"

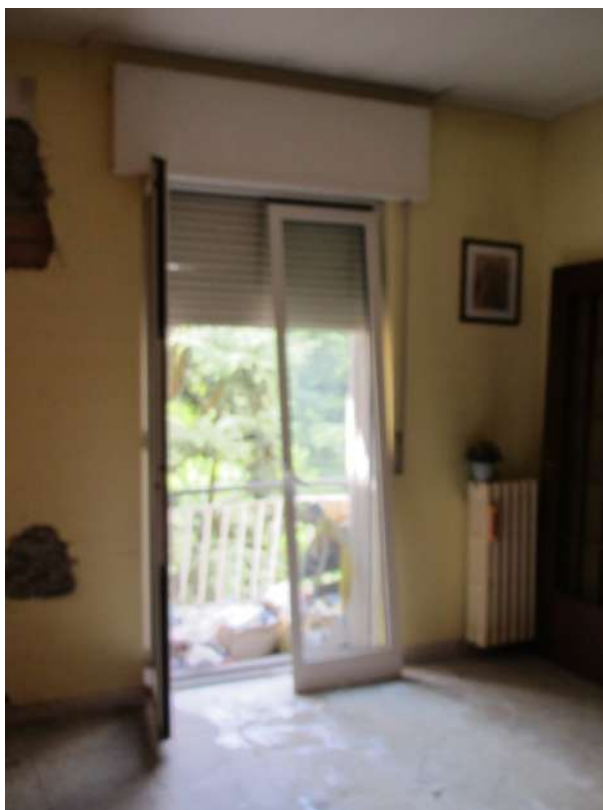

Camera da letto





Camera da letto



Balcone della camera da letto





Balcone della camera da letto



Balcone della camera da letto





Dettagli – Quadro elettrico

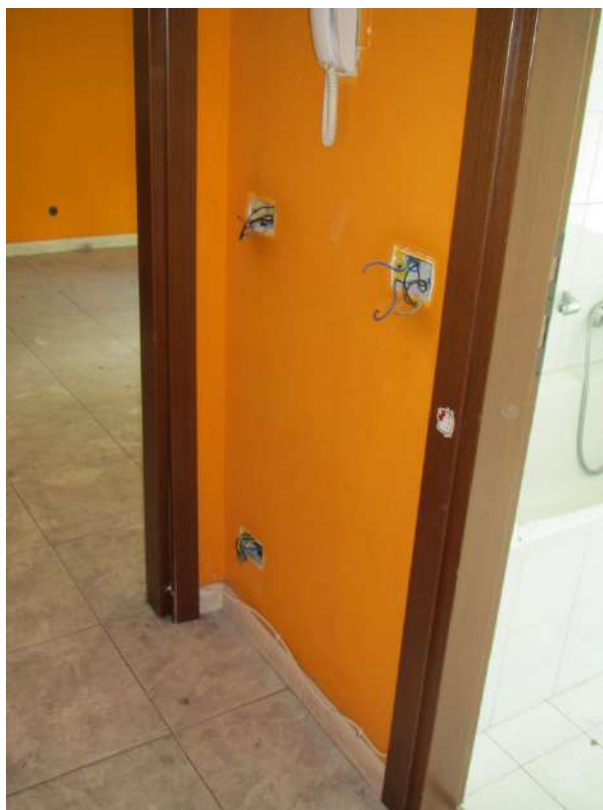

Dettagli – Impianto elettrico







Dettagli – Citofono



Dettagli – Canna fumaria della caldaia a gas metano per la produzione dell'acqua calda sanitaria





Porta di ingresso al sottotetto dell'edificio n. 20/A



Dettaglio – Plafone del vano-scala





Dettaglio – Plafone del vano-scala



Sottotetto





Dettaglio – Struttura portante della copertura



Sottotetto





Porta del solaio pertinenziale



Solaio pertinenziale





Solaio pertinenziale



Solaio pertinenziale





Solaio pertinenziale





# NUOVO CATASTO EDILIZIO URBANO

(R. DECRETO-LEGGE 13 APRILE 1939, N. 662)

Planimetria dell'immobile situato nel Comune di Piooltello Viale Lombardia

Ditta

Allegata alla dichiarazione presentata all'Ufficio Tecnico Erariale di Milano

PIANO 3°

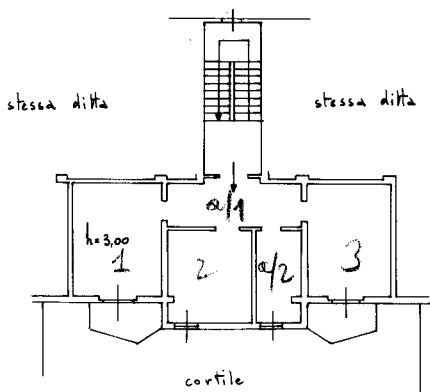

PIANO SOLAI

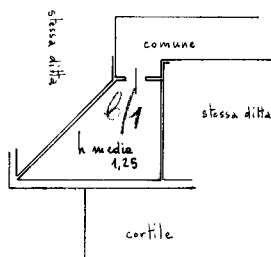

ORIENTAMENTO



SCALA DI 1.200

SPAZIO RISERVATO PER LE ANNOTAZIONI D'UFFICIO

DATA  
PROT. N°



E=1525400

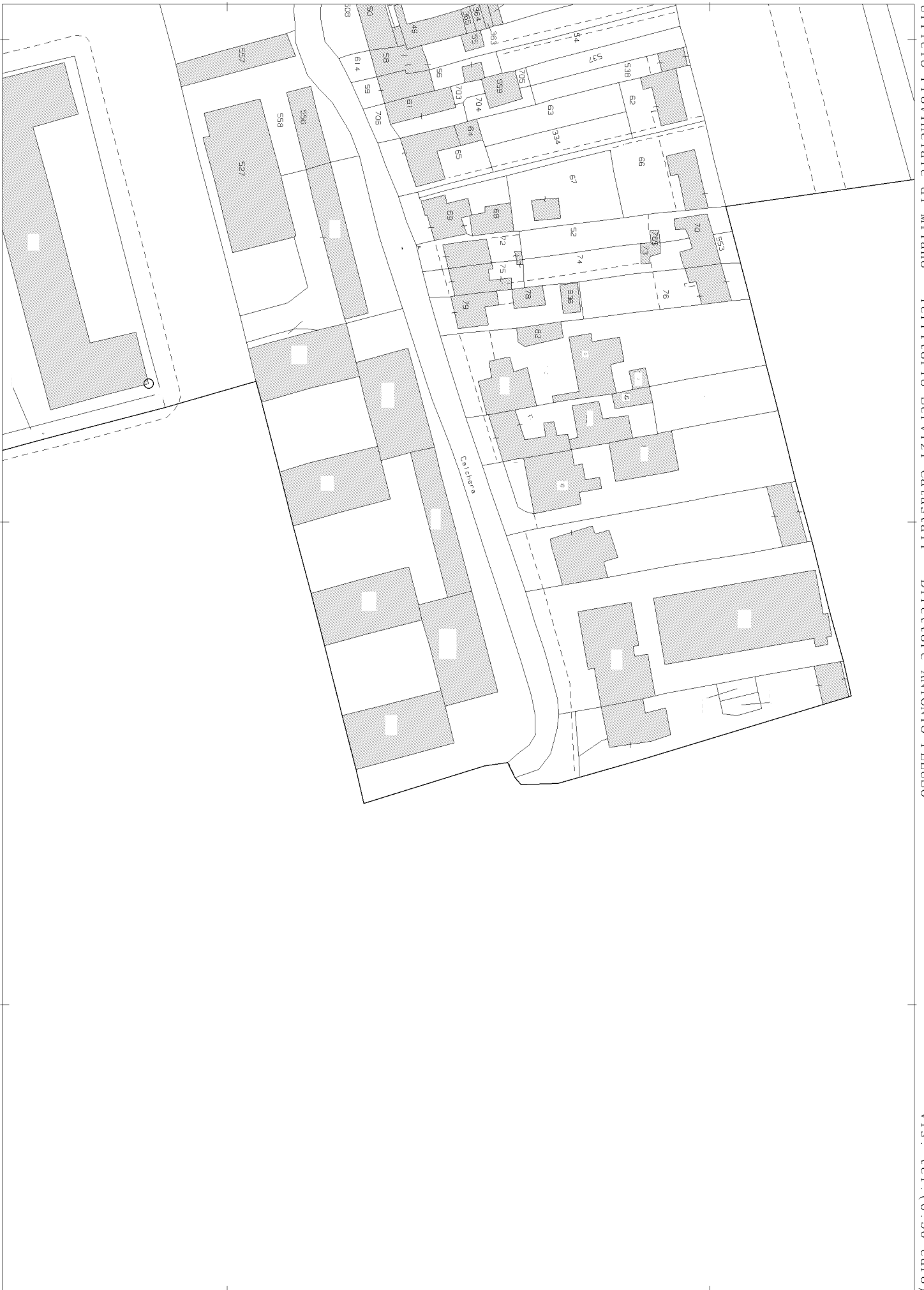

I Particella:

Vis. tel. (0.90 euro)