

**Agenzia del Territorio
CATASTO FABBRICATI
Ufficio Provinciale di
Milano**

Dichiarazione protocollo n. MI0383729 del 07/06/2004

Planimetria di u.i.u. in Comune di Milano

Via Guido D'arezzo

civ. 1

Identificativi Catastali:

Sezione:

Foglio: 342

Particella: 176

Subalterno: 715

Compilata da:

Boy Giovanni

Iscritto all'albo:
Architetti

Prov. Milano

N. 3483

Scheda n. 1 Scala 1:200

Piano Terreno

MAPP. 180

Piano Soppalco

MAPP. 180

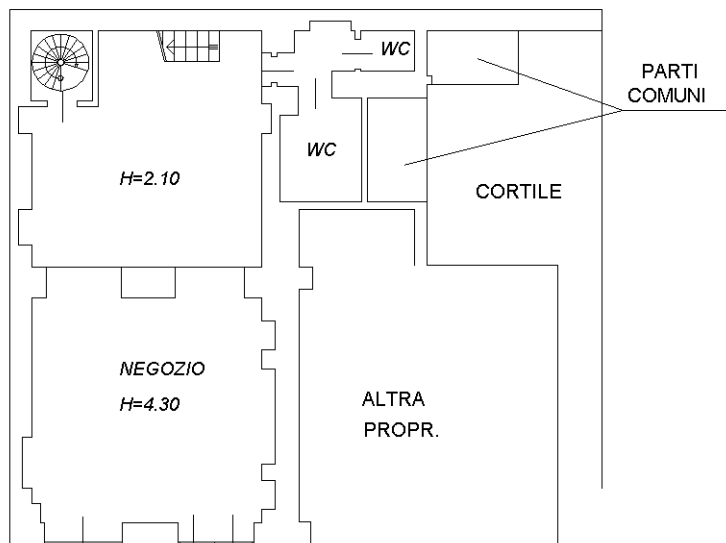

VIA GUIDO D'AREZZO

VIA GUIDO D'AREZZO

MAPP. 180

Piano Interrato

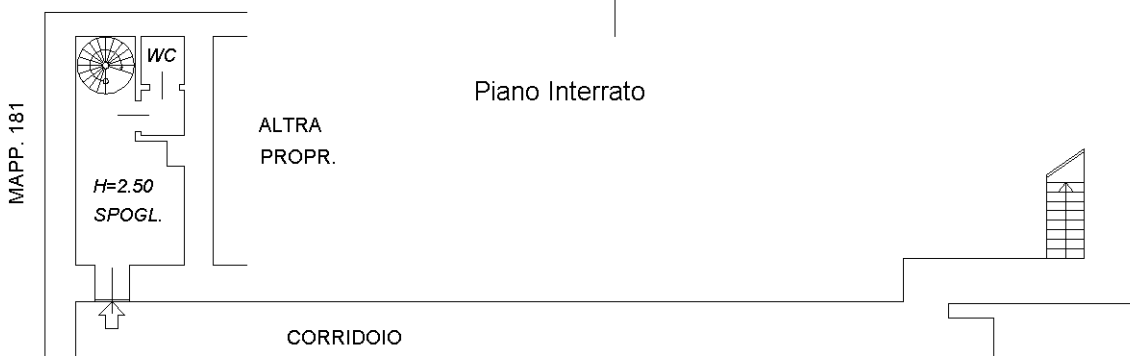

Piano Interrato



VIA GUIDO D'AREZZO

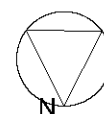

Catasto dei Fabbricati - Situazione al 14/10/2016 - Comune di MILANO (F205) - < Foglio: 342 - Particella: 176 - Subalterno: 715 >
VIA GUIDO D'AREZZO n. 1 piano: T-S1;

Ultima planimetria in atti