

## All.5 Visure e planimetrie catastali Sub. 19

arch. CRISTINA MUSAJO SOMMA - via G. Govone, 94 – 20155 Milano - Tel.e Fax: 02 3452365 cristina.musajo@gmail.com  
Ordine degli Architetti, Pianificatori, Paisaggisti e Conservatori della Provincia di Milano n° 15759  
Consulente tecnico del Giudice – Tribunale di Milano n° 12267  
Coordinatore per la Sicurezza nei Cantieri D.Lgs. 81/2008  
C.F.: MSJCST75C68F205J – P.IVA 05740010961





Ufficio Provinciale di Milano - Territorio  
Servizi Catastali

Data: 29/10/2013 - Ora: 17.59.46  
Visura n.: T272205 Pag: 1

Fine

## Visura per immobile

### Situazione degli atti informatizzati al 29/10/2013

<b>Dati della richiesta</b>	<b>Comune di SEGRATE ( Codice: I577)</b>
<b>Catasto Fabbricati</b>	<b>Provincia di MILANO</b>
<b>Unità immobiliare</b>	<b>Foglio: 13 Particella: 254 Sub.: 19</b>

N.	DATI IDENTIFICATIVI				DATI DI CLASSAMENTO				DATI DERIVANTI DA		
	Sezione	Foglio	Particella	Sub	Zona	Micro	Categoria	Classe		Consistenza	Rendita
1	Urbana	13	254	19	Cens.	Zona	A/2	4	9 vani	Euro 1.185,27 L. 2.295.000	COSTITUZIONE del 06/04/1994 n. .A00622/1994 in atti dal 07/04/1994
<b>Indirizzo</b>											
VIA CASSANESE n. 41 piano: 3-4-SI interno: 241 scala: 2 edificio: D;											
<b>Utilità comuni:</b>											
Foglio: 13 Particella: 30 Sub.: - Foglio: 13 Particella: 254 Sub.: 1											
Foglio: 13 Particella: 254 Sub.: 3 Foglio: 13 Particella: 255 Sub.: 1											
Foglio: 13 Particella: 257 Sub.: - Foglio: 13 Particella: 261 Sub.: 1											
Foglio: 13 Particella: 261 Sub.: 2 Foglio: 13 Particella: 267 Sub.: -											

#### INTESTATO

N.	DATI ANAGRAFICI	CODICE FISCALE	DIRITTI E ONERI REALI
1			(1) Proprietà per 1000/1000
<b>DATI DERIVANTI DA</b>			
ISTRUMENTO (ATTO PUBBLICO) del 19/02/1996 Voltura n. 384424 .1/1996 in atti dal 23/10/2001 (protocollo n. 934775) Repertorio n. : 47226 Rogante: NOT .ANTONIO TREZZA Sede: MILANO Registrazione: UR Sede: MILANO n. 5534 del 08/03/1996 COMPRAVENDITA			

Unità immobiliari n. 1

Tributi erariali: Euro 0,90

Visura telematica

MODULARIO  
F rig rend 487



MINISTERO DELLE FINANZE  
DIREZIONE GENERALE DEL CATASTO E DEI SS.TT.EE.  
**CATASTO EDILIZIO URBANO** (RDL 13-4-1939, n. 652)

Planimetria di u.i.u. in Comune di Segrate via Via Cassanese civ. 41

ED.D

Piano Terzo  
h = 2.75 m

Estratto Mappa  
Foglio 13  
Scala 1:2000

PASSAGGIO COMUNE

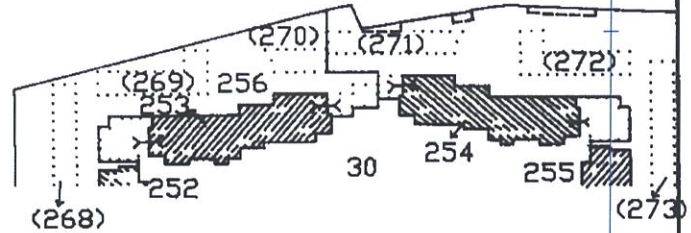
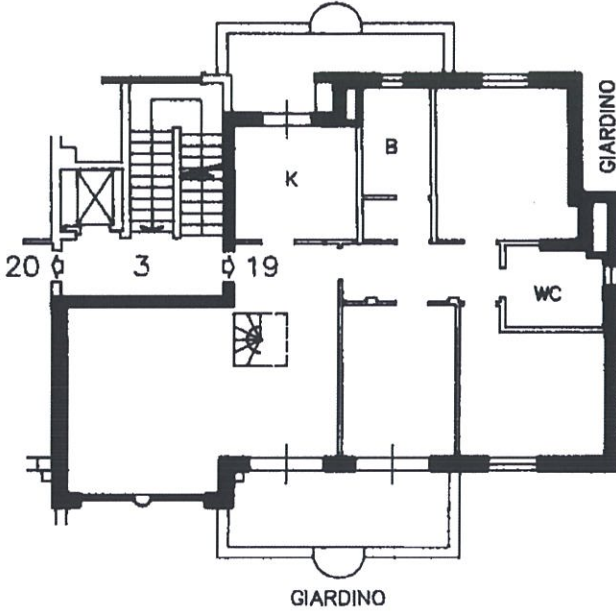

Piano Interrato  
h = 2.40 m

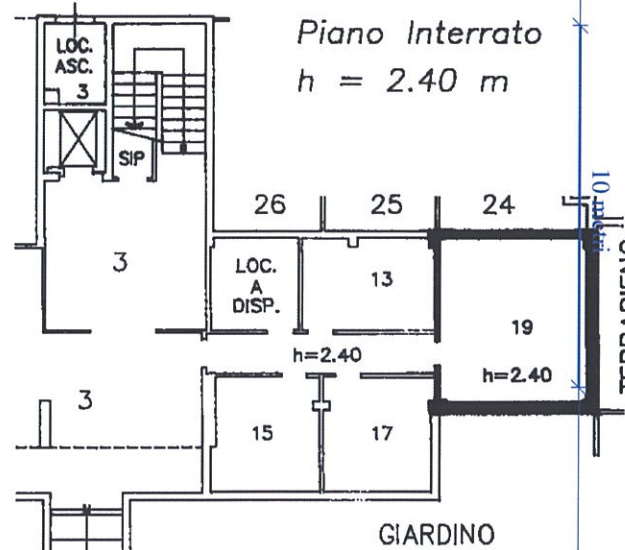

Piano Quarto

PASSAGGIO COMUNE

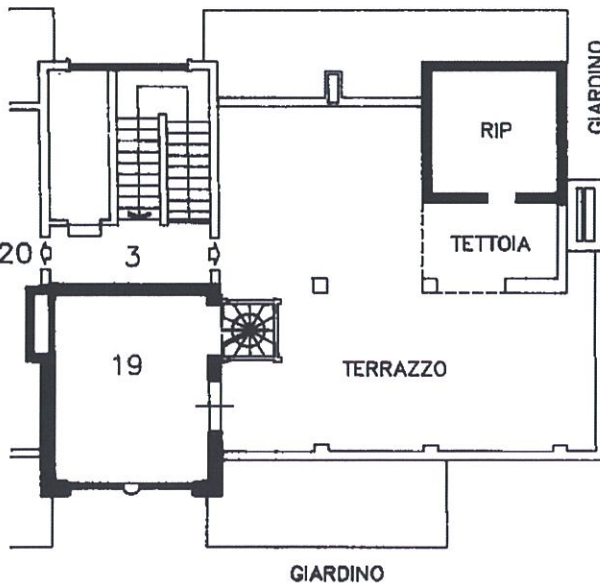

ORIENTAMENTO



SCALA DI I: 200

Catasto dei Fabbricati - Situazione al 30/10/2013 - Comune di SEGRATE (1577) - < Foglio: 13 - Particella: 254 - Subalterno: 19 >  
VIA CASSANESE n. 41 piano: 3-4 SI interno: 241 esec: 2 edificio: D;

Dichiarazione di N.C.   
Denuncia di variazione

Compilata dal Geom. Figiani Maurizio  
(Titolo, cognome e nome)

RISERVATO ALL'UFFICIO

Ultima planimetria in atti  
identificativi catastali  
Data presentazione: 06/04/1994 - Data: 30/10/2013 - n. T218612 - Richiedente: MSJCST75C68F205J  
Total schede: 1 - Formato di acquisizione: A4 (210x297) - Formato stampa richiesto: A4 (210x297)  
data 10.02.94 Firma

Iscritto all'albo de i Geometri  
della provincia di Milano  
n. 10297  
data 10.02.94 Firma



TERRAPIENO  
Firmato Da: MUSA  
O SOMMA DI GALESANO CRISTINA SARA Emesso Da: ARUBAPEC S.P.A. NG CA.1 Serie: 13008139e8c8d3a70f826d2098

## All.6 Visure e planimetrie catastali Sub. 20

arch. CRISTINA MUSAJO SOMMA - via G. Govone, 94 – 20155 Milano - Tel.e Fax. 02 3452365 cristina.musajo@gmail.com  
Ordine degli Architetti, Pianificatori, Paesaggisti e Conservatori della Provincia di Milano n° 15759  
Consulente tecnico del Giudice – Tribunale di Milano n° 12267  
Coordinatore per la Sicurezza nei Cantieri D.Lgs. 81/2008  
C.F.: MSJCST75C68F205J – P.IVA 05740010961





Ufficio Provinciale di Milano - Territorio  
Servizi Catastali

Data: 29/10/2013 - Ora: 18.01.38  
Visura n.: T272882 Pag: 1

Fine

## Visura per immobile

### Situazione degli atti informatizzati al 29/10/2013

<b>Dati della richiesta</b>	<b>Comune di SEGRATE ( Codice: I577)</b>
<b>Catasto Fabbricati</b>	<b>Provincia di MILANO</b> <b>Foglio: 13 Particella: 254 Sub.: 20</b>

**Unità immobiliare**

N.	DATI IDENTIFICATIVI				DATI DI CLASSAMENTO				DATI DERIVANTI DA	
	Sezione	Foglio	Particella	Sub	Zona	Micro	Categoria	Consistenza		Rendita
1	Urbana	13	254	20	Cens.		A/2	4	6 vani	Euro 790,18 L. 1.530.000
<b>Indirizzo</b> VIA CASSANESE n. 41 piano: 3-4-S1 interno: 242 scala: 2 edificio: D;										
<b>Utilità comuni:</b> Foglio: 13 Particella: 30 Sub.: - Foglio: 13 Particella: 254 Sub.: 1 Foglio: 13 Particella: 254 Sub.: 3 Foglio: 13 Particella: 255 Sub.: 1 Foglio: 13 Particella: 257 Sub.: - Foglio: 13 Particella: 261 Sub.: 1 Foglio: 13 Particella: 261 Sub.: 2 Foglio: 13 Particella: 267 Sub.: -										

**INTESTATO**

N. _____	_____	_____	_____
I	DATI ANAGRAFICI	CODICE FISCALE	DIRITTI E ONERI REALI
<b>DATI DERIVANTI DA</b> ISTRUMENTO (ATTO PUBBLICO) del 19/02/1996 Voltura n. 384424.1/1996 in atti dal 23/10/2001 (protocollo n. 934775) Repertorio n. : 47226 Rogante: NOT -ANTONIO TREZZA Sede: MILANO Registrazione: UR Sede: MILANO n. 5534 del 08/03/1996 COMPRAVENDITA			

Unità immobiliari n. 1

Tributi erariali: Euro 0,90

Visura telematica



## All.7 Visure e planimetrie catastali Sub. 1

arch. CRISTINA MUSAJO SOMMA - via G. Govone, 94 – 20155 Milano - Tel.e Fax: 02 3452365 cristina.musajo@gmail.com  
Ordine degli Architetti, Pianificatori, Paesaggisti e Conservatori della Provincia di Milano n° 15759  
Consulente tecnico del Giudice – Tribunale di Milano n° 12267  
Coordinatore per la Sicurezza nei Cantieri D.Lgs. 81/2008  
C.F.: MSJCST75C68F205J – P.IVA 05740010961





Ufficio Provinciale di Milano - Territorio  
Servizi Catastali

Data: 29/10/2013 - Ora: 18.02.32  
Visura n.: T273211 Pag: 1

Fine

## Visura per immobile

### Situazione degli atti informatizzati al 29/10/2013

<b>Dati della richiesta</b>	<b>Comune di SEGRATE ( Codice: I577)</b>
<b>Catasto Fabbricati</b>	<b>Provincia di MILANO</b>
<b>Unità immobiliare</b>	<b>Foglio: 13 Particella: 271 Sub.: 1</b>

N.	DATI IDENTIFICATIVI				DATI DI CLASSAMENTO				DATI DERIVANTI DA		
	Sezione Urbana	Foglio	Particella	Sub	Zona Cens.	Micro Zona	Categoria	Classe		Consistenza	Rendita
1		13	271	1			C/6	3	17 m²	<b>Euro 55,31</b> <b>L. 107.100</b>	COSTITUZIONE del 06/04/1994 n. A00623/1994 in atti dal 07/04/1994
<b>Indirizzo</b>											
VIA CASSANESE n. 43 piano: SI interno: 106 edificio: D;											
<b>Utilità comuni:</b>											
Foglio: 13 Particella: 30 Sub.: - Foglio: 13 Particella: 257 Sub.: -											
Foglio: 13 Particella: 261 Sub.: 1 Foglio: 13 Particella: 261 Sub.: 2											
Foglio: 13 Particella: 267 Sub.: -											

**INTESTATO**

N.	DATI ANAGRAFICI	CODICE FISCALE	DIRITTI E ONERI REALI
1	ISTRUMENTO (ATTO PUBBLICO) del 19/02/1996 Voltura n. 384424 .1/1996 in atti dal 23/10/2001 (protocollo n. 934775) Repertorio n. : 47226 Rogante: NOT .ANTONIO TREZZA Sede: MILANO Registrazione: UR Sede: MILANO n. 5534 del 08/03/1996 COMPRAVENDITA		(1) Proprieta` per 1000/1000

Unità immobiliari n. 1

Tributi erariali: Euro 0,90

Visura telematica





MODULARIO  
F rig rend 487



MINISTERO DELLE FINANZE  
DIREZIONE GENERALE DEL CATASTO E DEI SS.TT.EE.  
**CATASTO EDILIZIO URBANO** (RDL 13-4-1939, n. 652)

MOD. BN (CEU)

Planimetria di u.i.u. in Comune di Segrate via Via Cassanese civ. 43

ED. D

Estratto Mappa  
Foglio 13  
Scala 1:2000

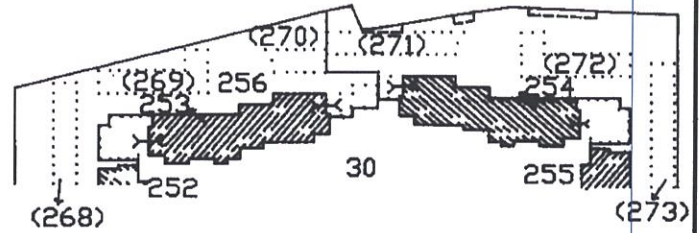

Piano Interrato  
h = 2.50 m

TERRAPIENO

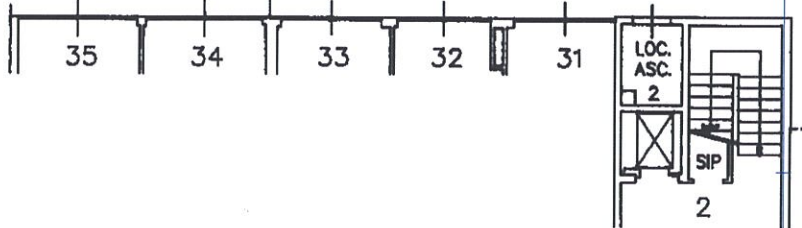

ORIENTAMENTO



SCALA DI 1: 200

Catasto dei Fabbricati - Situazione al 30/10/2013 - Comune di SEGRATE (1577) - Foglio: 13 - Particella: 271 - Subalterno: 1 >  
VIA CASSANESE n. 43 piano: SI interno: 106 edificio: D;

10 metri  
Firmato Da: MUS... IC SCAMMA DI CALESIANO GRISTINA SARA Emesso Da: ARUBAREC S.P.A. NG CAI - Genitori: f66e7f9999d499e6688c7616926d4999

Dichiarazione di N.C.   
Denuncia di variazione

Compilate dal Geom. Figiani Maurizio  
(Titolo, cognome e nome)

RISERVATO ALL'UFFICIO

Ultima planimetria in atti  
Identificativi catastali

Iscritto all'albo de i Geometri

Data presentazione: 06/04/1994 - Data: 30/10/2013 - n. T218615 - Richiedente: MSJCST75C68F205J  
Totale scelti: 15  
Formato di acquisizione: A4 (210x297) - Formato stampa richiesto: A4 (210x297)  
data 10.02.94 Firma

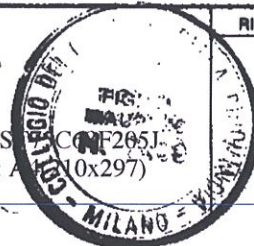

## All.8 Visure e planimetrie catastali Sub. 2

arch. CRISTINA MUSAJO SOMMA - via G. Govone, 94 – 20155 Milano - Tel.e Fax. 02 3452365 cristina.musajo@gmail.com  
Ordine degli Architetti, Pianificatori, Paesaggisti e Conservatori della Provincia di Milano n° 15759  
Consulente tecnico del Giudice – Tribunale di Milano n° 12267  
Coordinatore per la Sicurezza nei Cantieri D.Lgs. 81/2008  
C.F.: MSJCST75C68F205J – P.IVA 05740010961





Ufficio Provinciale di Milano - Territorio  
Servizi Catastali

Data: 29/10/2013 - Ora: 18.03.24

Fine

Visura n.: T273483 Pag: 1

## Visura per immobile

### Situazione degli atti informatizzati al 29/10/2013

<b>Dati della richiesta</b>	<b>Comune di SEGRATE ( Codice: 1577)</b>
<b>Catasto Fabbricati</b>	<b>Provincia di MILANO</b> <b>Foglio: 13 Particella: 271 Sub.: 2</b>

**Unità immobiliare**

N.	DATI IDENTIFICATIVI				DATI DI CLASSAMENTO				DATI DERIVANTI DA		
	Sezione Urbana	Foglio	Particella	Sub	Zona Cens.	Micro Zona	Categoria	Classe		Consistenza	Rendita
1		13	271	2			C/6	3	17 m <sup>2</sup>	<b>Euro 55,31</b> <b>L. 107.100</b>	COSTITUZIONE del 06/04/1994 n . A00623/1994 in atti dal 07/04/1994
<b>Indirizzo</b> VIA CASSANESE n. 43 piano: S1 interno: 107 edificio: D;											
<b>Utilità comuni:</b> Foglio: 13 Particella: 30 Sub.: - Foglio: 13 Particella: 257 Sub.: - Foglio: 13 Particella: 261 Sub.: 1 Foglio: 13 Particella: 261 Sub.: 2 Foglio: 13 Particella: 267 Sub.: -											

**INTESTATO**

N.	DATI ANAGRAFICI	CODICE FISCALE	DIRITTI E ONERI REALI
1	ISTRUMENTO (ATTO PUBBLICO) del 19/02/1996 Voltura n . 384424 .1/1996 in atti dal 23/10/2001 (protocollo n . 934775) Repertorio n . : 47226 Rogante: NOT .ANTONIO TREZZA Sede: MILANO Registrazione: UR Sede: MILANO n: 5534 del 08/03/1996 COMPRAVENDITA		(1) Proprieta' per 1000/1000

Unità immobiliari n. 1

Tributi erariali: Euro 0,90

Visura telematica

MODULARIO  
F. rig. rend. 487



MINISTERO DELLE FINANZE  
DIREZIONE GENERALE DEL CATASTO E DEI SS.TT.EE.  
**CATASTO EDILIZIO URBANO** (RDL 13-4-1939, n. 652)

MOD. BN (CEU)

Planimetria di u.i.u. in Comune di Segrate via Via Cassanese civ. 43

ED. D

Estratto Mappa  
Foglio 13  
Scala 1:2000

Piano Interrato  
h = 2.50 m

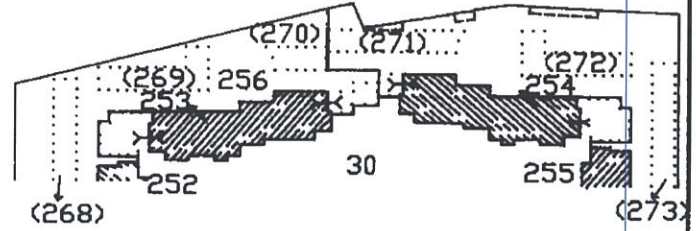

TERRAPIENO

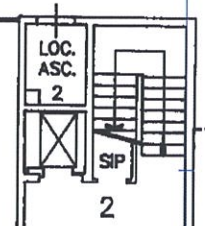

ORIENTAMENTO



SCALA DI 1: 200

Catasto dei Fabbricati - Situazione al 30/10/2013 - Comune di SEGRATE (1577) - < Foglio: 13 - Particella: 271 - Subalterno: 2 >  
MACCASSANESE n. 43 piano: S1 interno: 107 edificio: D;

Dichiarazione di N.C.   
Denuncia di variazione

Compilata dal Geom. Figiani Maurizio  
(Titolo, cognome e nome)

RISERVATO ALL'UFFICIO

Ultima planimetria in atti  
Identificativi catastali

Iscritto all'albo de i. Geometri

Data presentazione: 06/04/1994 - Data: 30/10/2013 - n. T218617 - Richiedente: MSJCST75C68F205J

Totale schede: 271 Formato di acquisizione: A4 (210x297) - Formato stampa richiesto: A4 (210x297)

data 10.02.94 Firma



Firmato Da: MUS... COMMITTA DI CALCATO CANTINA CARA Emesso Da: ARUBAREG-S.P.A. N. 0411-Seralfi: theofra00001999ecc00ar10f020012098