

**Agenzia del Territorio
CATASTO FABBRICATI
Ufficio Provinciale di
Milano**

Dichiarazione protocollo n. MI0404088 del 05/05/2008	
Planimetria di u.i.u. in Comune di Milano	
Via Privata Bassano Del Grappa	civ. 1
Identificativi Catastali:	Compilata da: Rossetti Roberto
Sezione:	Iscritto all'albo: Geometri
Foglio: 235	Prov. Milano
Particella: 26	N. 9744
Subalterno: 703	

Scheda n. 1 Scala 1:200

Catasto dei fabbricati - Situazione al 14/02/2013 - Comune di MILANO (703) - < Foglio: 235 Particella: 26 - Subalterno 703 >
VIA PRIVATA BASSANO DEL GRAPPA n. 1 piano: 1-SI;

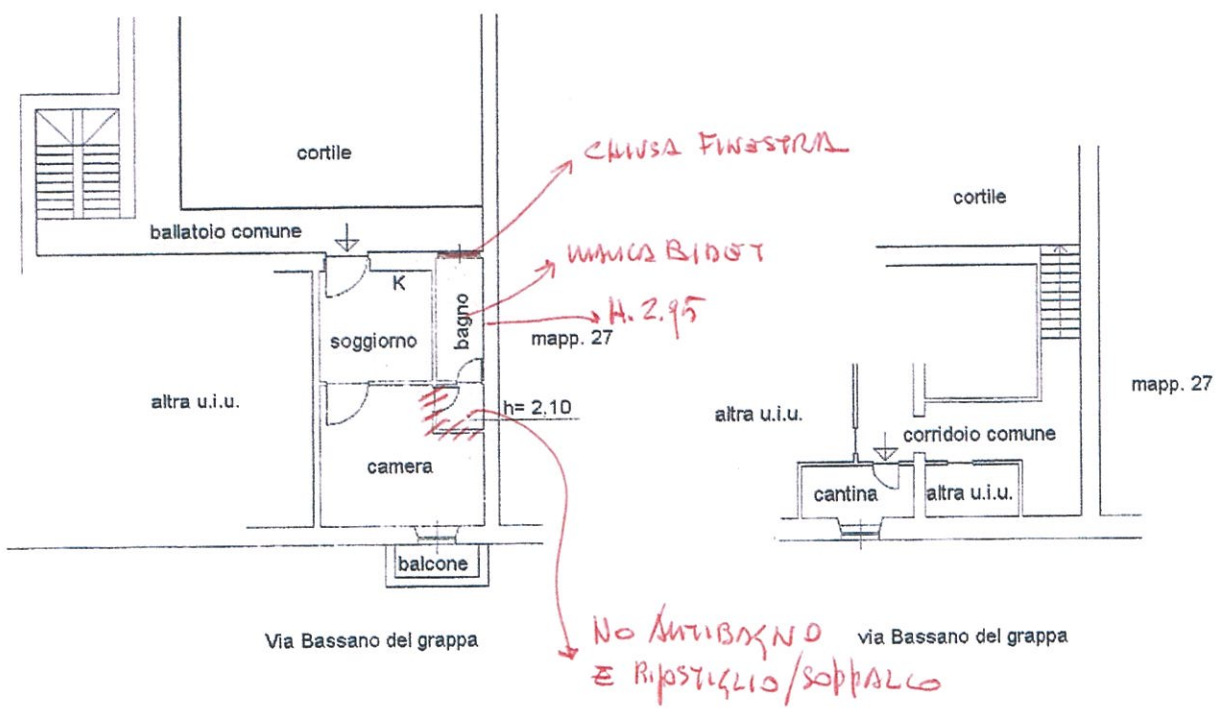

PIANO PRIMO
h= 3,35 m
~~3.30~~

PIANO PRIMO SOTTOSTRADA
h= 2,20 m

STATO IN FATTO

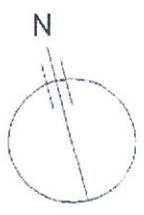

Ultima Planimetria in atti

Visura per immobile

Situazione degli atti informatizzati al 16/01/2014

Dati della richiesta	Comune di MILANO (Codice: F205) Provincia di MILANO
Catasto Fabbricati	Foglio: 235 Particella: 26 Sub.: 703

Unità immobiliare

N.	DATI IDENTIFICATIVI					DATI DI CLASSAMENTO			DATI DERIVANTI DA		
	Sezione Urbana	Foglio	Particella	Sub	Zona Cons.	Micro Zona	Categoria	Classe		Consistenza	Rendita
1		235	26	703	2		A/4	3	3 vani	Euro 255,65	VARIAZIONE NEL CLASSAMENTO del 05/05/2009 n. 32316 .I/2009 in atti dal 05/05/2009 (protocollo n. MI0380155) VARIAZIONE DI CLASSAMENTO
Indirizzo										VIA PRIVATA BASSANO DEL GRAPPA n. 1 piano: 1-S1:	
Annotazioni										classamento e rendita non rettificati entro dodici mesi dalla data di iscrizione in atti della dichiarazione (D.M. 701/94)	

INTESTATO

N.	DATI ANAGRAFICI	CODICE FISCALE	DIRITTI E ONERI REALI
1			(1) Proprietà per 1/1
DATI DERIVANTI DA			
ISTRUMENTO (ATTI O PUBBLICO) del 23/05/2008 Nota presentata con Modello Unico n. 18450 .I/2008 in atti dal 28/05/2008 Repertorio n. : 235867 Rogante: VALDI RICCARDO Sede: MILANO Registrazione: Sede: COMPRAVENDITA			

Unità immobiliari n. 1

Tributi erariali: Euro 0,90

Visura telematica