

Agenzia del Territorio
CATASTO FABBRICATI
Ufficio Provinciale di
Milano

Dichiarazione protocollo n. MI0383800 del 26/04/2007

Planimetria di u.i.u. in Comune di Milano

Via Civitali Matteo

civ. 4

Identificativi Catastali:

Sezione:

Foglio: 337

Particella: 131

Subalterno: 48

Compilata da:

Seregni Roberta

Iscritto all'albo:

Architetti

Prov. Milano

N. 15476

Scheda n. 1

Scala 1:100

PIANO TERZO - ABITAZIONE

H 300 cm

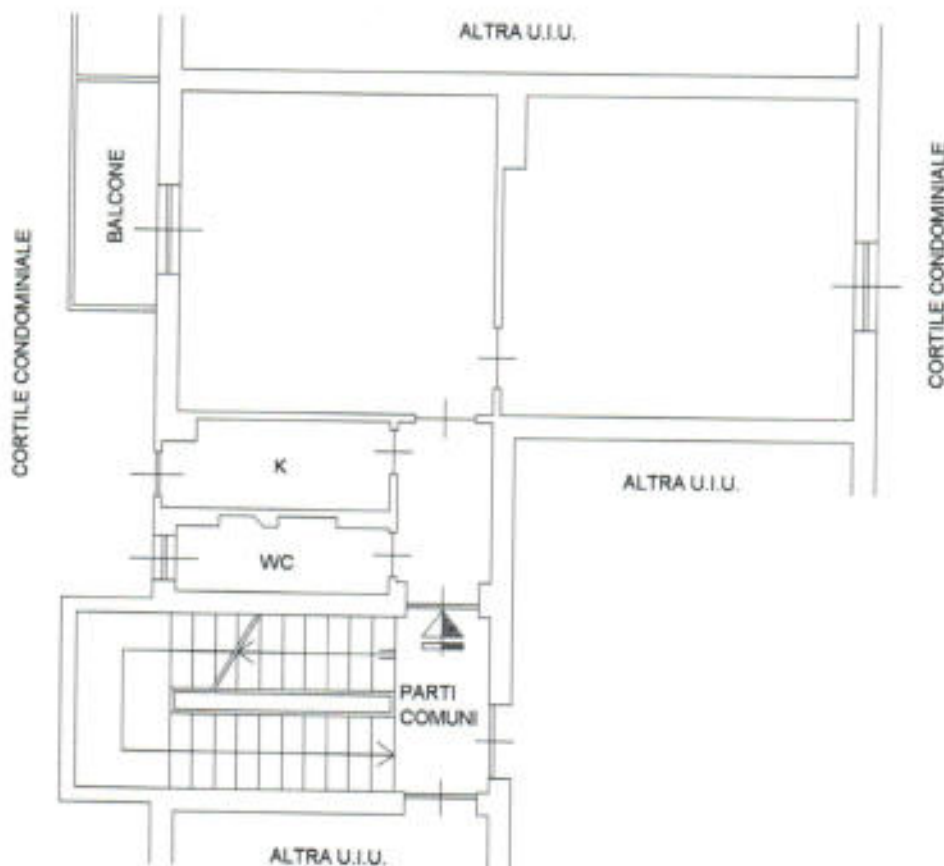

PIANO INTERRATO - CANTINA

H 230 cm



Catasto dei Fabbricati - Situazione al 10/01/2017 - Comune di MILANO (F.205) - < Foglio: 337 Particella: 131 - Subalterno 48 ->
VIA MATTEO CIVITALI n. 4 piano: 3-SI;

Ultima Planimetria in atti

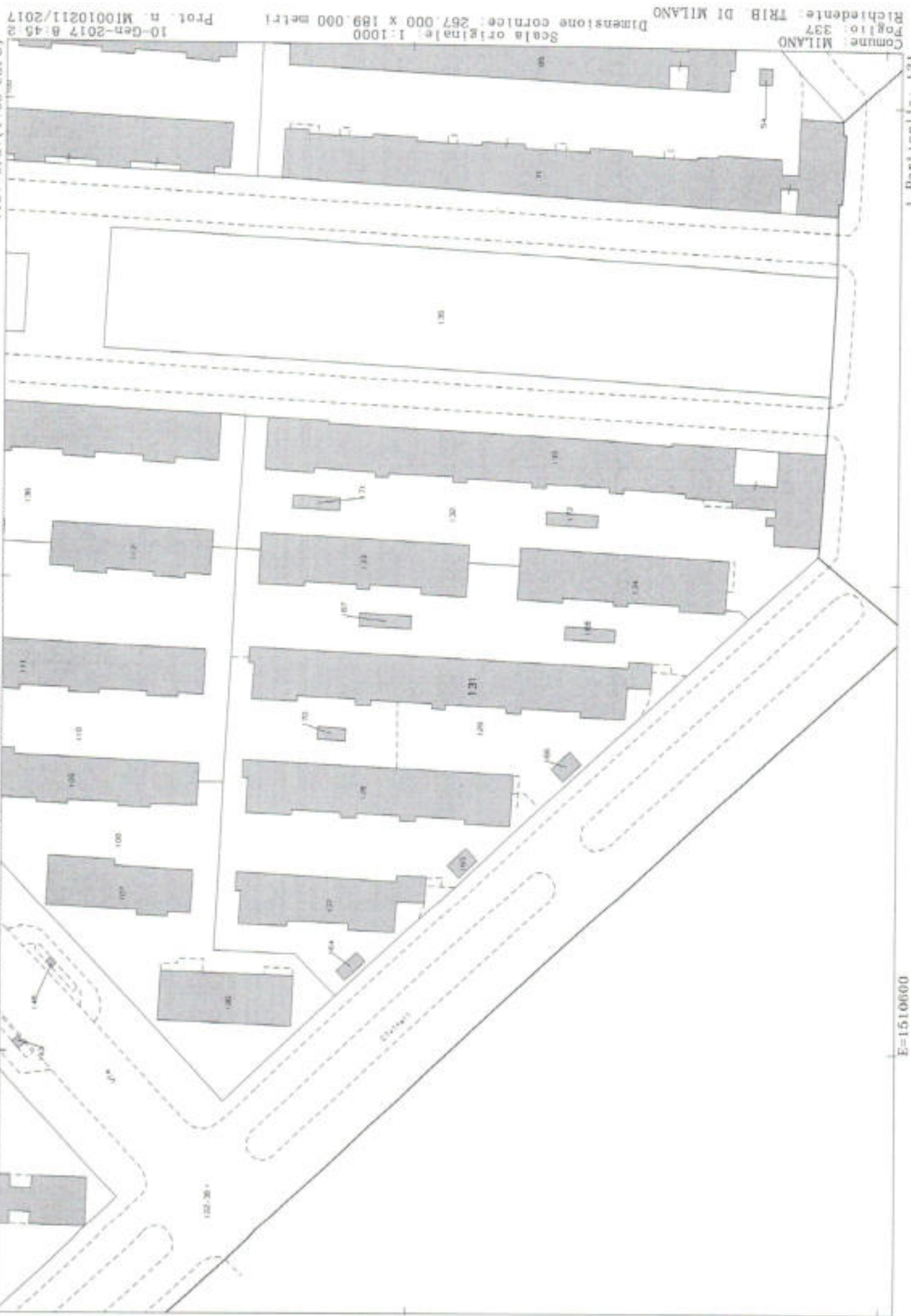

Comune: MILANO
 Foglio: 337
 Richiedente: TRIB. DI MILANO
 Dimensione cornice: 267.000 X 189.000 metri
 Scala originale: 1:1000
 10-Gen-2017 8:45:2
 Prot. n. MI0010211/2017