

- Esterno e zone condominiali

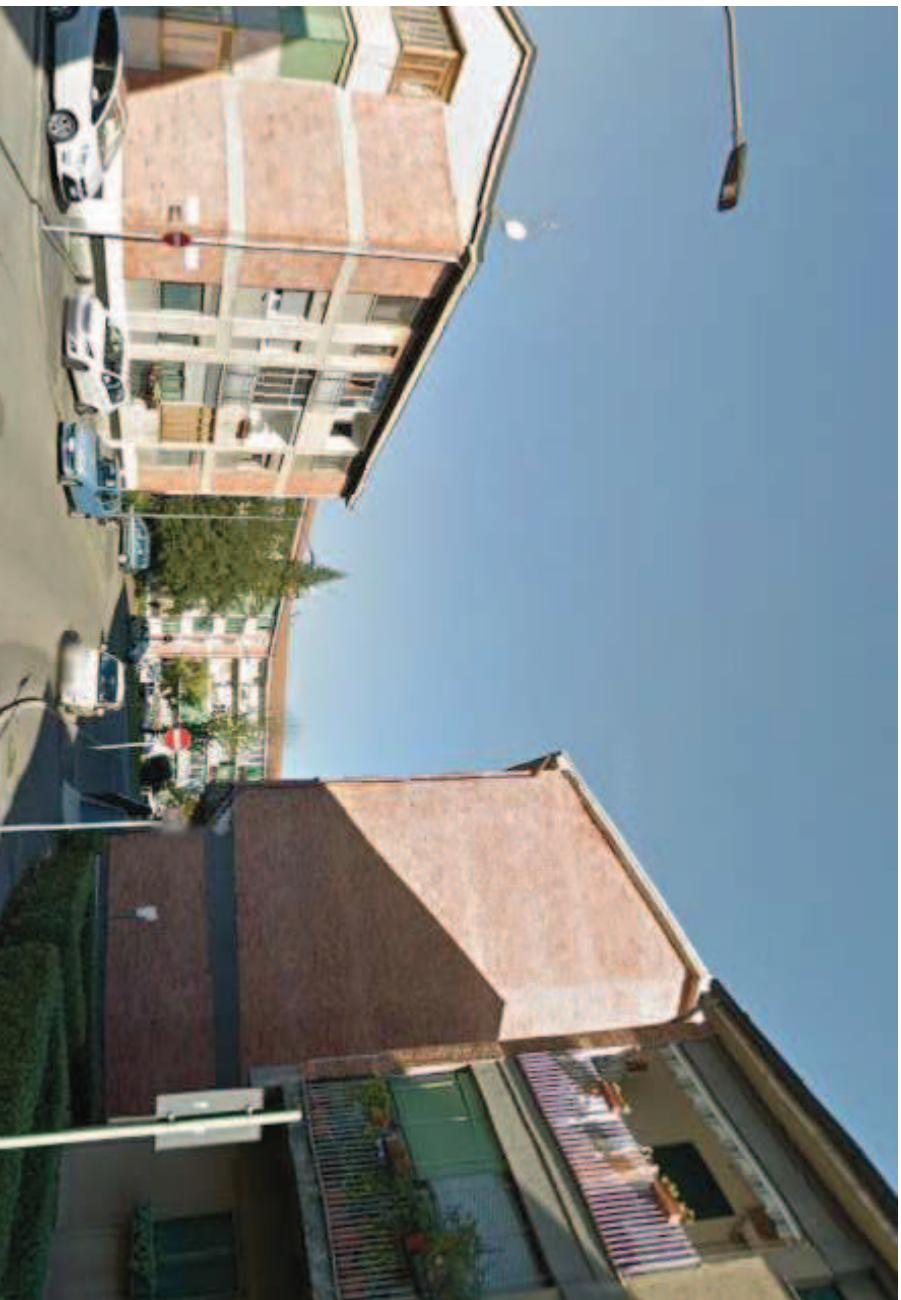

Via Val Logarina

Perito Estimatore: arch. D. Borgoglio Motta





Entrata dello stabile



Affaccio dell'appartamento su via Val Lagarina



Affaccio dell'appartamento sul giardino condominiale





Giardino condominiale

Perito Estimatore: arch. D. Borgoglio Motta



- Interno: piano 2°

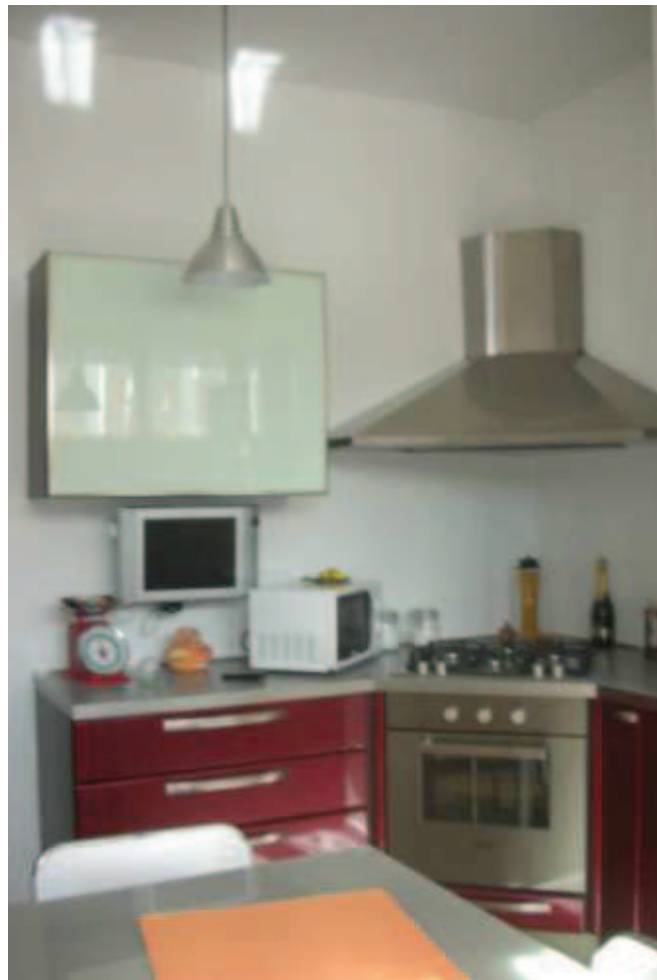
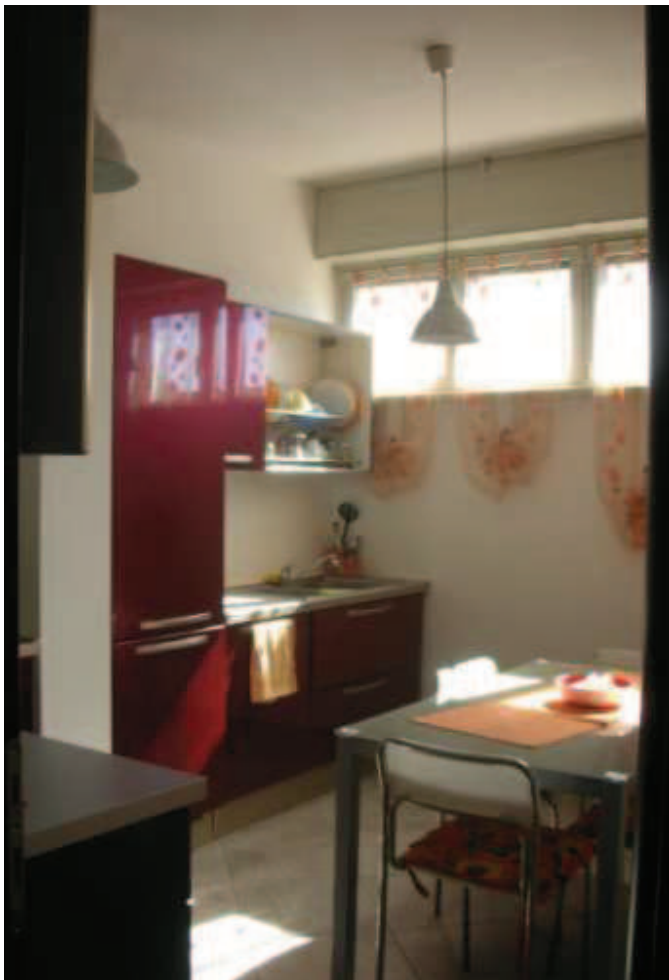

Cucina con accesso al balcone

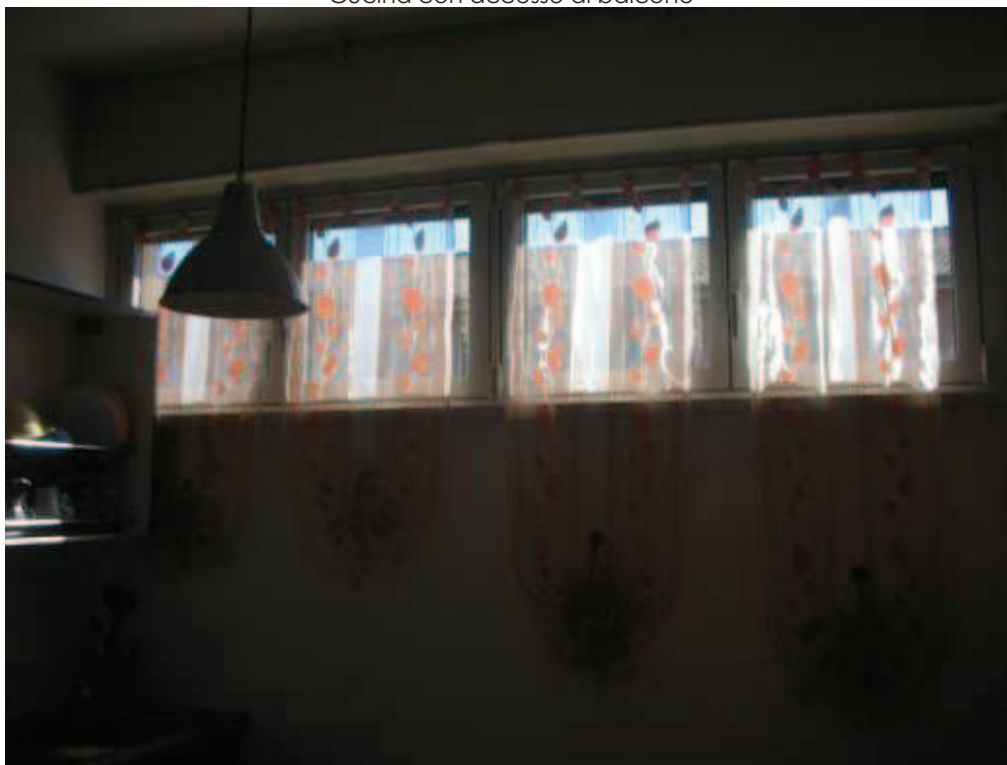

Finestra della cucina





Soggiorno con accesso al balcone

Perito Estimatore: arch. D. Borgoglio Motta



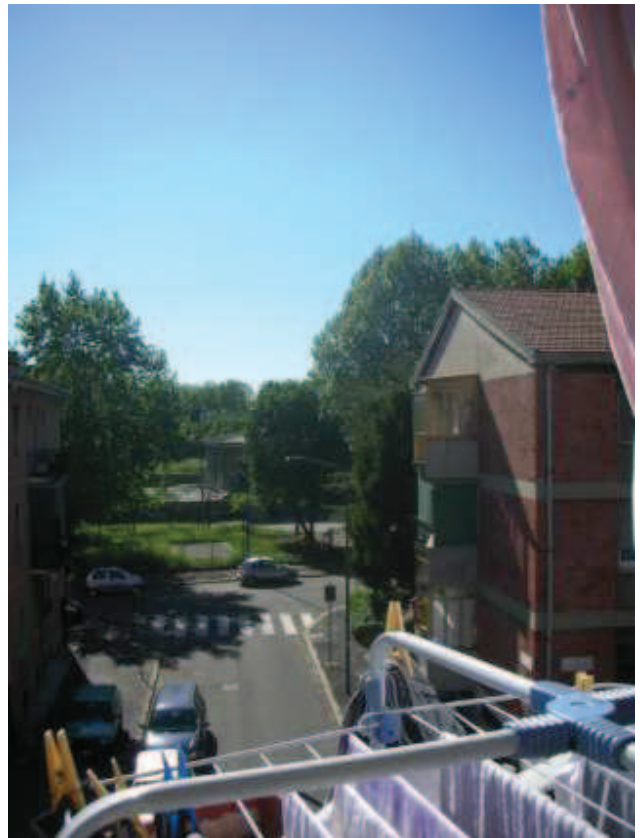

Balcone a cui si accede dal soggiorno e dalla cucina



Vista dal balcone su via Val Lagarina





Camera letto

Perito Estimatore: arch. D. Borgoglio Motta





Seconda camera letto

Perito Estimatore: arch. D. Borgoglio Motta







Bagno

Perito Estimatore: arch. D. Borgoglio Motta





Ripostiglio

Finiture appartamento:



Pavimentazione stesso materiale, lastre in monocottura con formati diversi

Perito Estimatore: arch. D. Borgoglio Motta





Porte a battente in noce



Colonna rivestita con mosaico

- Piano S1: Cantina



Cantina assegnata all'appartamento

Corridoio comune che porta alle cantine



Cantina ad uso dell'appartamento

Perito Estimatore: arch. D. Borgoglio Motta





Locale unico ricavato demolendo le cantine, tra cui quella assegnata al momento del rogito



Perito Estimatore: arch. D. Borgoglio Motta

