

N=5037600

E=1517400

1 Particella: 253

Comune: MILANO
Foglio: 235

Scala originale: 1:1000
Dimensione cornice: 267.000 x 189.000 metri

17-Ott-2016 14:0:58
Prot. n. T190129/2016



Vis. tel. (0.90 euro)

Ufficio Provinciale di Milano - Territorio Servizi Catastali - Direttore ING. ANTONIO PELLUSO

**Agenzia del Territorio
CATASTO FABBRICATI
Ufficio Provinciale di
Milano**

Dichiarazione protocollo n. MI0879637 del 17/09/2009

Planimetria di u.i.u. in Comune di Milano

Via Padova

civ. 55

Identificativi Catastali:

Sezione:
Foglio: 235
Particella: 253
Subalterno: 746

Compilata da:
Gualtieri Roberto
Iscritto all'albo:
Geometri

Prov. Milano

N. 7069

Scheda n. 1 Scala 1:200

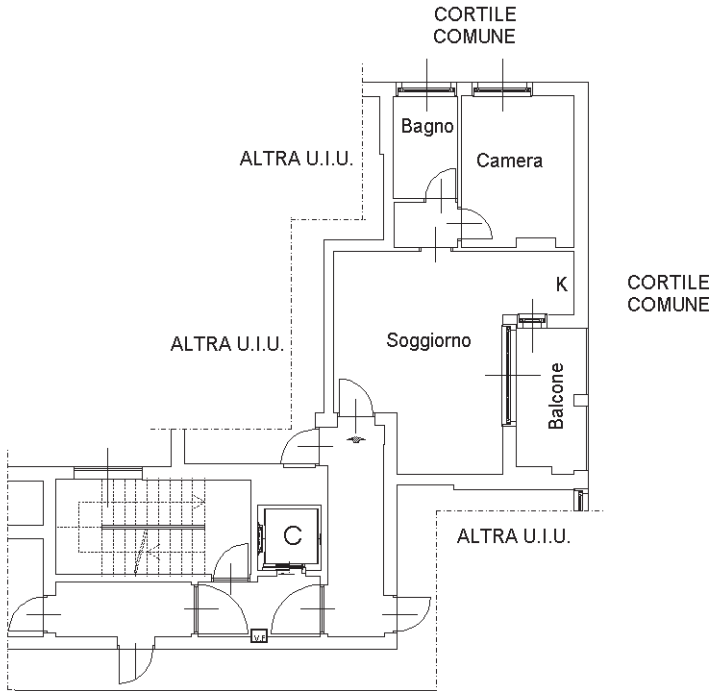

PIANO QUINTO

H = 270

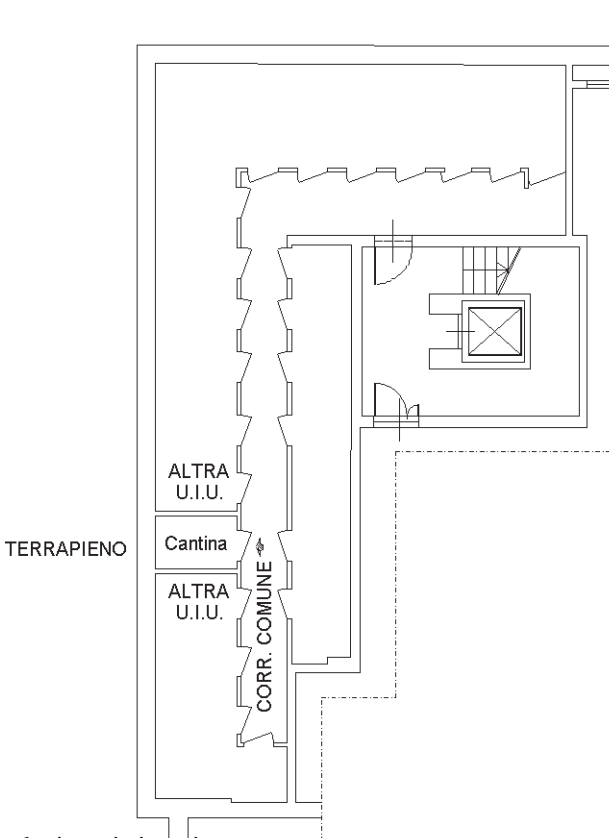

PIANO TERZO INTERRATO

H = 260

Ultima planimetria in atti

