

NUOVO CATASTO EDILIZIO URBANO

(R. DECRETO-LEGGE 13 APRILE 1948, N. 662)

Planimetria dell'immobile situato nel Comune di **MILANO**

Via **P.zza NIZZA 5**

Ditta **DANZI ANTONIO**

Allegata alla dichiarazione presentata all'Ufficio Tecnico Erariale di **MILANO (SCHEDE B N° 058)**

CONDOMINIO ETRURIA

CONDOMINIO ETRURIA

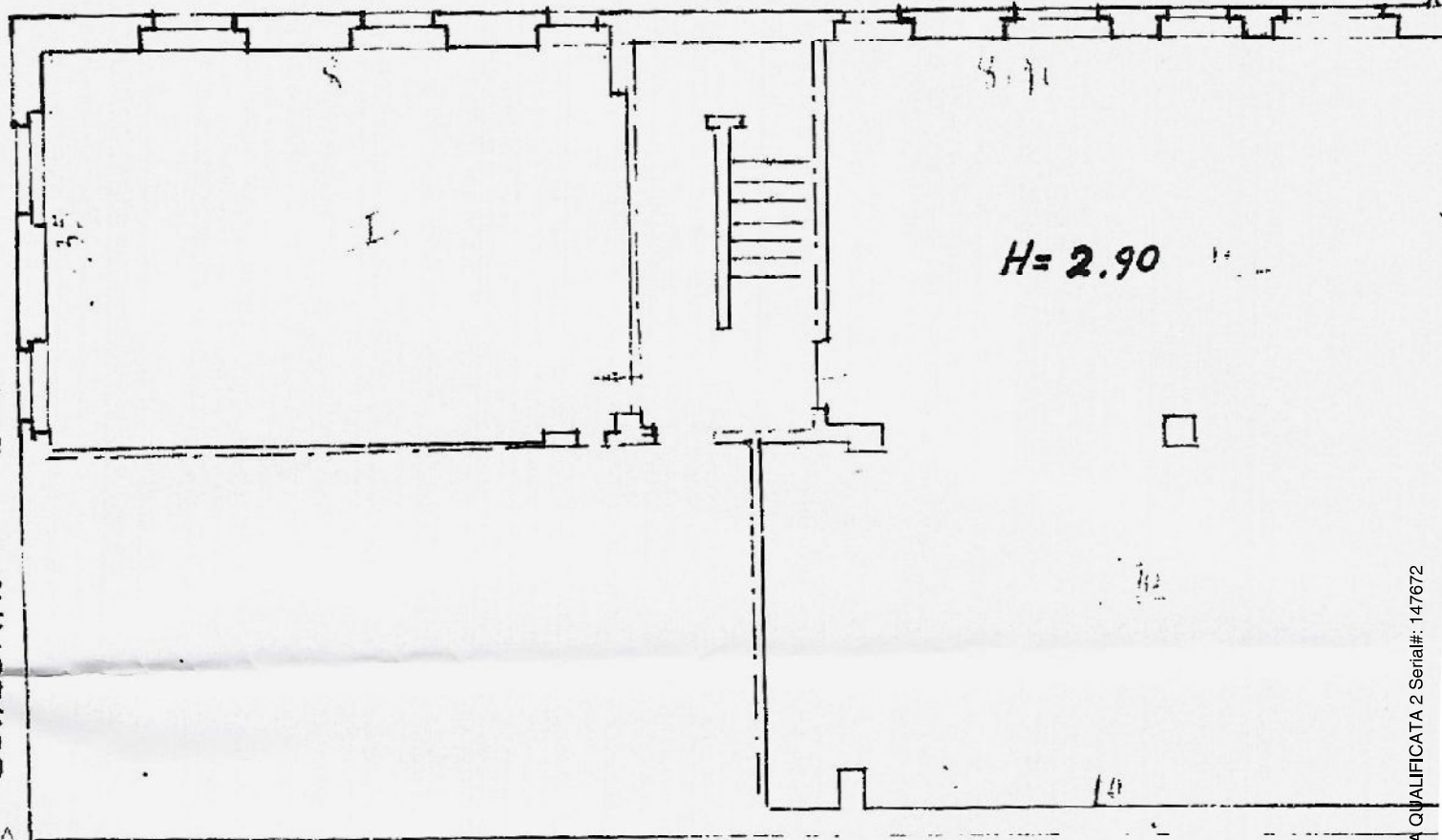

CONDOMINIO ETRURIA

Seminterrato