

Data: 10/11/2014 - n. MI0568724 - Richiedente TRIBUNALE DI MILANO

Agenzia del Territorio
CATASTO FABBRICATI
Ufficio Provinciale di
Milano

Dichiarazione protocollo n. MI0289363 del 08/03/2006	
Planimetria di u.i.u. in Comune di Bollate	
Via Palmanova	civ. 18
Identificativi Catastali:	Compilata da:
Sezione:	Isritto all'albo:
Foglio: 70	Geometri
Particella: 99	Prov. Messina
Subalterno: 716	N. 2584

Scheda n. 1 Scala 1:200

PIANO SECONDO SOTTOTETTO

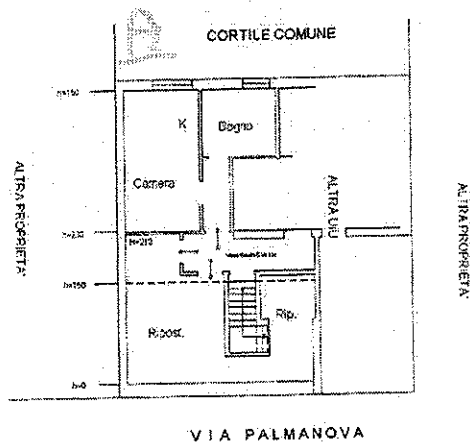

CORSO DEI FABBRICATI - SITUAZIONE ATTUATA - Comune di EVANZANZA (A618) - Foglio 70 Particella 99 - Subalterno 716
VIA PALMANOVA n. 18 piano: 2;

Ultima Planimetria in atti
Data: 10/11/2014 - n. MI0568724 - Richiedente TRIBUNALE DI MILANO
Tot. schede: 1 - Formato di acq.: A4(210x297) - Fatt. di scala: 1:1



Data: 10/11/2014 - n. MI0568716 - Richiedente TRIBUNALE DI MILANO

Agenzia del Territorio
CATASTO FABBRICATI
Ufficio Provinciale di
Milano

Dichiarazione protocollo n. MI0289363 del 08/05/2006	
Planimetria di u.i.u. in Comune di Bollate	
Via Palmanova	civ. 18
Identificativi Catastali:	Compilata da:
Sezione:	Isritto all'albo:
Foglio: 70	Geometri
Particella: 99	Prov. Messina
Subalterno: 717	N. 2684

Scheda n. 1 Scala 1:200

PIANO SECONDO SOTTOTETTO

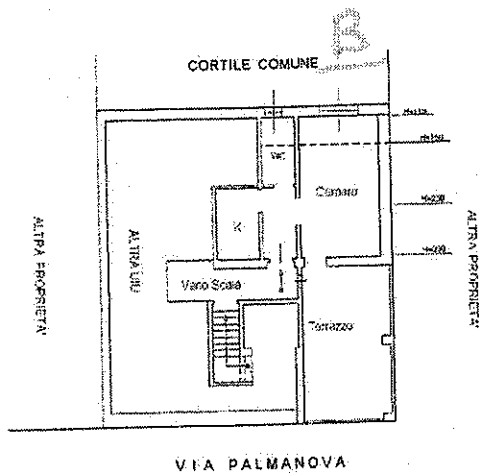

Catasto dei Fabbricati - Situazione al 10/11/2014 - Comune di BARANZATE (MI) - Foglio: 70 Particella: 99 - Subalterno 717 - VIA PALMANOVA n. 18 piano: 2;

Ultima Planimetria in atti
Data: 10/11/2014 - n. MI0568716 - Richiedente TRIBUNALE DI MILANO
Tot. schede: 1 - Formato di acq.: A4(210x297) - Fatt. di scala: 1:1

