

11.609

pubblici per la costruzione di case popolari
per la città di Milano e per la Provincia di Milano
per la Provincia di Milano

Al Direttore dell'Ufficio

Al Comune di Milano

Il sottoscritto Prof. Luigi Santoni

nelle qualità di Presidente

dell'Istituto Autonomo per le Case Popolari della Pro-
vincia di Milano

chiede

il permesso di costruire di destinazione di n. 1

abitativa e di residenza in vedute Comune

Via Sessa di Sottoriviera n. 2.

Comitato Istituto Autonomo per le Case Popolari della
Provincia di Milano

semplice in Milano, Viale Sessa n. 24 (Telefo-
no 11.42)

Proprietario del terreno Istituto Autonomo per le Case
Popolari della Provincia di Milano

Comitato - Milano - Viale Sessa n. 24

Direttore delle opere Dell. Ing. [redacted]

[redacted]

Escepire nei limiti da [redacted]

esecuzione a suo nome

È allegato alla presente il progetto di costruzione in
duplice copia.

Luigi Santoni

23661

- 1. ...
- 2. ...
- 3. ...
- 4. ...
- 5. ...
- 6. ...
- 7. ...
- 8. ...
- 9. ...
- 10. ...
- 11. ...
- 12. ...
- 13. ...
- 14. ...
- 15. ...
- 16. ...
- 17. ...
- 18. ...
- 19. ...
- 20. ...
- 21. ...
- 22. ...
- 23. ...
- 24. ...
- 25. ...
- 26. ...
- 27. ...
- 28. ...
- 29. ...
- 30. ...
- 31. ...
- 32. ...
- 33. ...
- 34. ...
- 35. ...
- 36. ...
- 37. ...
- 38. ...
- 39. ...
- 40. ...
- 41. ...
- 42. ...
- 43. ...
- 44. ...
- 45. ...
- 46. ...
- 47. ...
- 48. ...
- 49. ...
- 50. ...
- 51. ...
- 52. ...
- 53. ...
- 54. ...
- 55. ...
- 56. ...
- 57. ...
- 58. ...
- 59. ...
- 60. ...
- 61. ...
- 62. ...
- 63. ...
- 64. ...
- 65. ...
- 66. ...
- 67. ...
- 68. ...
- 69. ...
- 70. ...
- 71. ...
- 72. ...
- 73. ...
- 74. ...
- 75. ...
- 76. ...
- 77. ...
- 78. ...
- 79. ...
- 80. ...
- 81. ...
- 82. ...
- 83. ...
- 84. ...
- 85. ...
- 86. ...
- 87. ...
- 88. ...
- 89. ...
- 90. ...
- 91. ...
- 92. ...
- 93. ...
- 94. ...
- 95. ...
- 96. ...
- 97. ...
- 98. ...
- 99. ...
- 100. ...

RECEIVED

1952

1952

1952

1952

1952

1952

1952

1952

Handwritten signature or scribble

Handwritten signature or scribble

11 PM
01/08/11

UNIT 1000 LOTS 1400
1000 LOTS 1400

EXHIBIT 1000 LOTS 1400
EXHIBIT 1000 LOTS 1400
EXHIBIT 1000 LOTS 1400

[Redacted]

PAGE 01

STAGE 1000 LOTS 1400
EXHIBIT 1000 LOTS 1400

[Redacted]

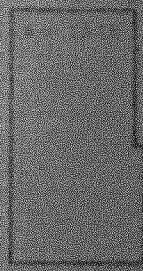

E/ 23661

APPLICANT: [illegible]
ADDRESS: [illegible]
CITY: [illegible]
STATE: [illegible]

[Redacted]

ISTITUTO AUTONOMO PER LE CASE POPOLARI DELLA PROVINCIA DI MILANO

TRATTAMENTO ACQUE DOMESTICHE E LORO SMALTIMENTO - FOSSA SETTICA - VASCHETTA DI DECANTAZIONE - POZZI PERDENTI SCALA 1:30

CONDIZIONI IDEALI DEGLI SCARICHI PER IL TRATTAMENTO PRIMARIO DELLE ACQUE DOMESTICHE AGLI EFFETTI DI IGIENE E DI MANUTENZIONE

ADDESSARE LE QUOTE DEL FABBRICATO ALLA POSSIBILITÀ DI SMALTIMENTO DELLE ACQUE E DELLA FOGNATURA

1. QUANDO ESISTONO TUBAZIONI E CANALI CHE RICEVONO SOLO ACQUE INCONTAMINATE, SI DEVE PERMETTERE MEDIANTE APPROPRIATA TUBAZIONE LE ACQUE DI LATRINA DALLA ALTORE AL SUOLO DOVENDO ESSERE CHIARIFICATE ATTRAVERSO LA FOSSA SETTICA, O BIODISSERVAZIONE, MENTRE LE ALTRE ACQUE DEVONO PASSARE ATTRAVERSO APPROPRIATE VASCHETTE DI DECANTAZIONE AL PIEDE DI UNA COLONNA PRIMA DI IMMETTERSI NELLA TUBAZIONE LAVANTI CHE HA IN QUEL PUNTO UNO SCARICO DIRETTAMENTE NELLA FOGNATURA.
2. QUANDO LE ACQUE INCHIARIFICATE DEVONO ESSERE SCARICATE IN LAGUNA - POZZO PERDENTE O IN SUBIRRIGAZIONE, SI PROCEDE PER LE TUBAZIONI COME DETTO AL 1.° TENENDO PRESENTI PERÒ CHE LE ACQUE CHIARE E BIANCHE DEVONO ESSERE TRATTATE COME ACQUE.
3. CASO DI BIANCO E UOVIATO ATTINQUE - NON POSSIBILI IN UNA UNICA COLONNA - ENTRAMBE LE ACQUE POSSONO ESSERE RIMUOVI MA DEVONO PASSARE ATTRAVERSO LA APPROPRIATA VASCHETTA DI DECANTAZIONE AL PIEDE DI UNA COLONNA PER ARRIVARE ALLA TUBAZIONE LAVANTI DELLE ACQUE FOGNATE (VEDI PARTICOLARE 2.°).
4. CASO DI BIANCO E UOVIATO SEPARATI - BENTRÀ POSSIBILITÀ DI UN'UNICA COLONNA - LE ACQUE DEL BIANCO E DELLE UOVIATO DEVONO ESSERE SCARICATE NELLA TUBAZIONE LAVANTI DELLE ACQUE FOGNATE, PASSANDO NELLA FOSSA SETTICA O BIODISSERVAZIONE O IN UN'ALTRA VASCHETTA DI DECANTAZIONE A TRE CANALI (V. PARTICOLARE 3.°). PER LA COLONNA AL PIEDE DELLA FOSSA SETTICA O BIODISSERVAZIONE, O IN UN'ALTRA VASCHETTA DI DECANTAZIONE, DEVE ESSERE PRESENTI UNO SCARICO PER LE ACQUE BIANCHE E UN ALTRO PER LE UOVIATO, ENTRAMBE LE TUBAZIONI DEVONO ESSERE TRATTATE COME ACQUE. LE TUBAZIONI VERTICALI NON DEVONO ESSERE CON DIAMETRO SUPERIORE A QUELLO DEGLI SCARICHI LAVANTI.
5. SOLO QUANDO ESISTE UNA FOGNATURA VERTICALE CON UN ANGOLO IMPERMEABILE DI TRATTAMENTO DELLE ACQUE, NON SI DEVE PERMETTERE NESSUNA TUBAZIONE NON VERTICALE IN CANTINA, MA SOLO IL TRATTAMENTO DELLE ACQUE DI SCARICO DEL FABBRICATO CON I TRATTAMENTI DETTI AL 1.° E AL 2.°.

PRECAUZIONI DA ADOTTARE PER LA COSTRUZIONE DI IMPIANTO DI FOGNATURA

LE TUBAZIONI ORIZZONTALI E VERTICALI E DIMENSIONI CHE SONO DESCRITTE A NOSTRO MODO, SONO PER IL CASO DI UNO SCARICO NON MULTIPLE. IL SOLITO NON È ESSENZIALE E I MODI DI COSTRUZIONE SONO DI DIFFICILE E COSTOSO. È NECESSARIO CHE LE TUBAZIONI SIANO TRATTATE COME ACQUE. LE TUBAZIONI VERTICALI DEVONO ESSERE TRATTATE COME ACQUE.



ESTADO UNIDO DE AMERICA

NO. 7466

OFICINA

SECCION DE INMIGRACION

[Handwritten signature]

ESTADO UNIDO DE AMERICA

[Redacted]

ESTADO UNIDO DE AMERICA
DEPARTAMENTO DE JUSTICIA
OFICINA DE INMIGRACION

[Handwritten signature]
[Redacted]

[Handwritten signature]
[Redacted]

E/ 23661

21618 1965

[Redacted]

1

2

3

1 23661
2 100 000

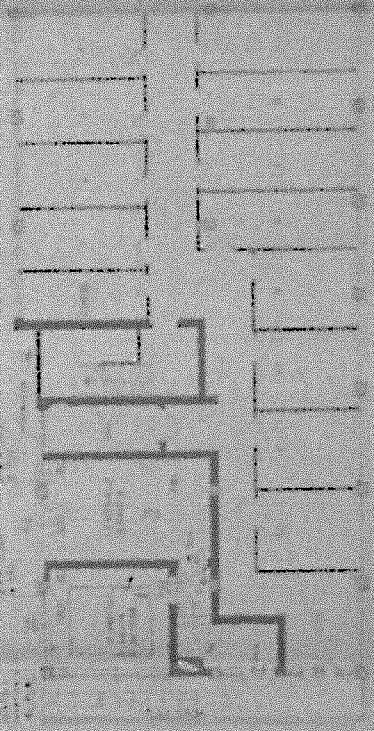

1000 1000

11/20/84 11:00 AM 11/20/84 11:00 AM

OHIO

11/20/84 11:00 AM 11/20/84 11:00 AM

11/20/84 11:00 AM 11/20/84 11:00 AM

[Handwritten signature]
[Redacted]

[Handwritten signature]
[Redacted]

2366

[Redacted]

[Handwritten signature]



LA C.F.M. UFFICIO STUDI E PROGETTI PROF. N. 7468 DATA 19.1.1964

QUARTIERE
OTTONA

MAP. 1:100 L. 1653/1953
AUT. UFF. 1/1000 DOTT. ARON ~~_____~~

PIANTA PIANO TIPO
D. 1/5000 ~~_____~~

EDIZIONE DA SOLOIO ai sensi della Legge
24.11.1951 n. 1852 e successive integrazioni
per gli usi di abitazione per le Case Popolari.

5,30
5,52
5,82

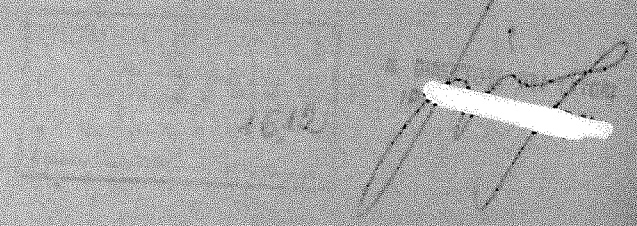

UFFICIO STUDI E PROGETTI
LA C.F.M.
~~_____~~
~~_____~~

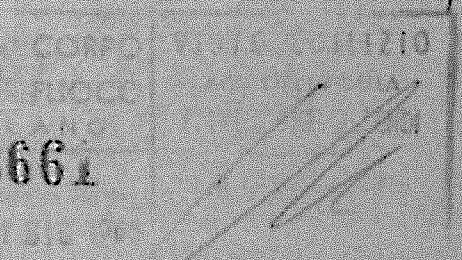

E/ 2366

UFFICIO STUDI E PROGETTI
LA C.F.M.
~~_____~~
~~_____~~

DATE: 10/10/61
BY: [illegible]

NO.	DESCRIPTION	QTY	UNIT
1
2
3
4
5
6
7
8
9
10

...

...

ORIENT

...

...

...

...

...

6 23661

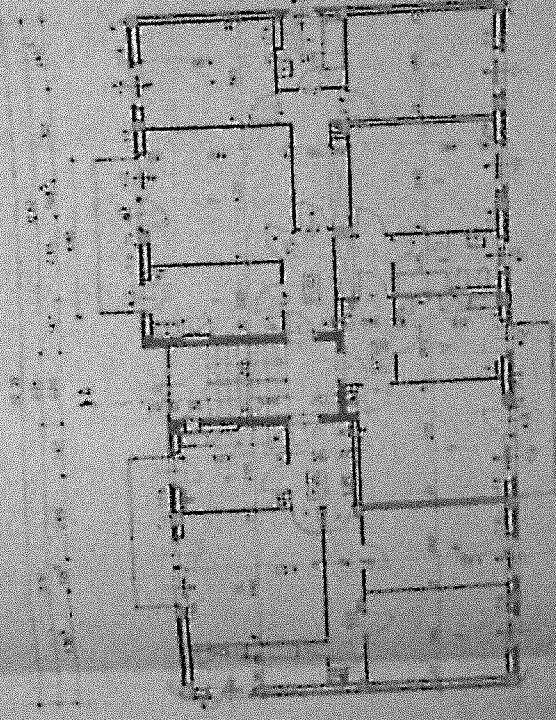

...

OHIO

DATE: [REDACTED] TIME: [REDACTED] PLACE: [REDACTED]

[REDACTED]
[REDACTED]

[REDACTED]
[REDACTED]

ADDRESS ONLY

E/ 23663

21610 063

[REDACTED]

27010 703
2610

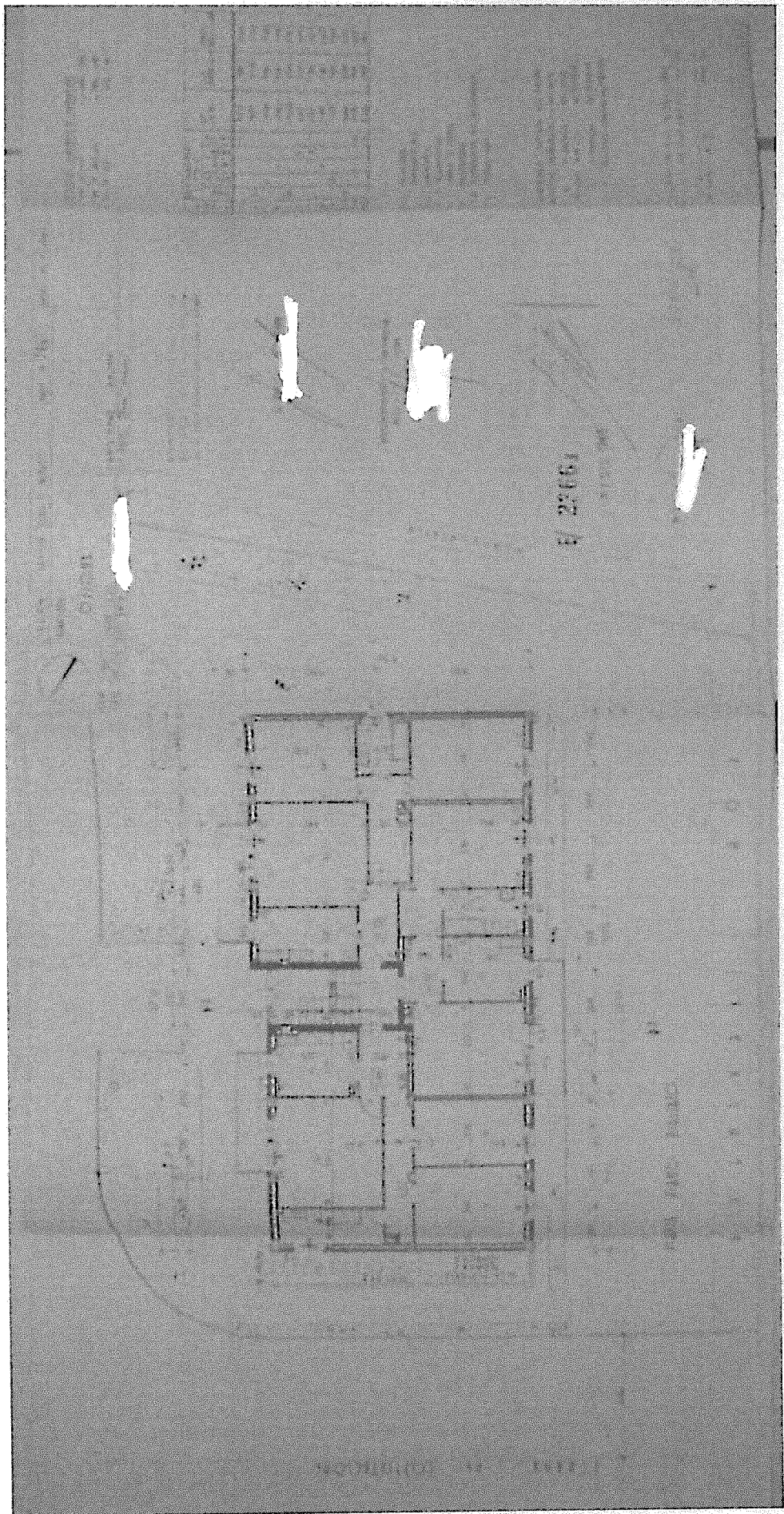

Comune di **OSSENA**

PROVINCIA DI MILANO

IL SINDACO

Vista la domanda del Sig. **ISTITUTO AUTONOMO PER LE CASE POPOLARI DELLA PROVINCIA DI MILANO**, Milano-V.le Belgiojoso, 26

chiesto autorizzarlo a costruire un fabbricato di 12 appartamenti in quale Comune di cui è il n. 31 in via in Commissione

Finali e disegni ed. 2.° tipo allegati alla domanda stessa.

Denuncia il parere favorevole della Commissione edilizia.

Denuncia il parere favorevole del Istituto Comandante.

Vista il parere favorevole dell'Ufficio Iscrittura.

Vista l'approvazione Consuntiva di spesa e politica edilizia.

Vista la delibera n. ... del ... approvata in

Commissione in via preventiva con autorizzazione di costruzione presso l'Ufficio Iscrittura e Consuntiva.

Vista la legge Comunale e Provinciale.

Salvo eventuali vizi di forma. Concede il proprio

NULLA OSTA

ISTITUTO AUTONOMO PER LE CASE POPOLARI DELLA PROVINCIA DI MILANO per l'esecuzione dei lavori

di cui si è autorizzato l'istituto dalla rispettiva Commissione in materia in conformità al progetto presentato che opera del tipo di piano d'Ufficio Iscrittura e Consuntiva in copia all'interessato e sotto l'autorizzazione della rispettiva Commissione.

Si avverte che l'approvazione della Commissione provinciale per le opere di ingegneria consentita riguarda solo l'aspetto di elementi di natura sostanziale in stabilimento di fatto che precedono i progetti di autorizzazione e nessun di regolare esercizio di fabbrica approvato dal Ministero dei Lavori Pubblici e non può essere usato con riguardo qualsiasi altro elemento che per la sua utilizzazione richiede gatti e altre autorizzazioni di stabilimento.

I dati, l'ispezione e i documenti sono riservati ed attenere scrupolosamente alle disposizioni di legge vigenti in materia e più precisamente nel osservanza delle norme contenute nel R. D. del 18 novembre 1929 n. 2129.

Le opere laboratorie industriali ed edifici in genere di nuova costruzione, ed in parte rifatti, non potranno essere iniziati ed ultimati se non dichiarate sane ed abilitate in base all'ispezione tecnica sanitaria. Questo si dovrà professionisti e regolare Iscrizione presso l'Ufficio Tecnico Edilizio di Milano ed ottenere nel caso di ogni alterazione preannunciata, entro il 31 Gennaio successivo alla data di abilitazione ai sensi della legge 18 Aprile 1929 n. 2129 successive modifiche.

Uff. Iscrittura Municipale n. 2/ing.110/1965

IL SINDACO

Relazione di nomina ...

IL SINDACO



PREFETTURA DI MILANO

NUM. 1

1910

Milano

CERTIFICATO DI CONCORDIA
DEI DECRETI IN CONCORSO
COMUNICO

AL COMUNE DI

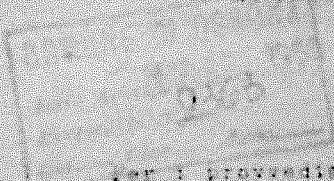

C. M. M.

Per i provvedimenti di competenza di codesto
Comune si trasmettono due copie del certificato di
concordia in oggetto, con preghiera di consegnare
quella in ballo alla ditta interessata.

IL DIRETTORE DI SEZIONE

[Redacted signature]

11-11

...nessi al un fabbricato a 4 piani fuori terra
con piano seminterrato di cantina.
Decorata in cemento inteso con travi poggiate sul
muro di spina, fondazioni in calcestruzzo di seccon-
to cantine sui muri perimetrali.
Travi in spessore e pilastri in c.a. ai piani.
Sala e pannelli prefabbricati di c.c. con travetti



100

UFF. PREFETTURA DI MILANO

OPERA - Colonna Opere in s.n. (I.S.S.P.O.S.)

OPERA (legge 1460) Provincia di Milano

stanza s.n. A - 1006 del 21/11/1967

ispettore Prefettoriale : Ing. [redacted] - Tele-

fono 27.20.12

Conclusioni della visita d'ispezione : tutti bene
conformi e conformi ai disegni di progetto.

ESPOSIZIONE

Ente Appaltante : Istituto Nazionale Case Popolari

Viale Sallustiana n° 38 - Milano - Tel. 1337

Impresa : Soc. Sassi Antonio - Via Garibaldi 4 - Le-
gnano - Tel. 20005

Progettista Opere in s.n. : Ing. [redacted] -

Via [redacted] - Tel. [redacted]

Direttore dei Lavori : Ing. [redacted] - Via

[redacted] - Tel. [redacted]

DESCRIZIONE OPERAZIONE

Trattasi di un fabbricato a 4 piani fuori terra
con piano seminterrato di cantina.

Costruzione in cemento armato con travi sovraccoste sul
muro di appoggio, fondazioni in calcestruzzo di cantina
e cantine sui muri perimetrali.

Travi in opere e pilastri in c.a. ai piani.

Colai e pannelli prefabbricati di c.a. con travetti

e ca. 10; altezza di ca. 10 + 2 cm. di soletta
 collaborante
 della con gradino a livello in c.a. a slabe di
 1 m. sui muri di calcotrada di 0.25 di spessore.
 Sotto tipo Varco con travetti in c.a. ad interva-
 lo di m. 1.5, altezza ca. 24, travicelli vibrati
 partenti al canto in tegole piatte, cartigliose. -

CERTIFICATI, PROVA DA CARICA

eseguite nel Laboratorio Prove Materiali del Polite-
 cnico di Milano

- Certificato 2615 - 1051 del 2/1/1966
 provini di ferro Ag. 50 # 0 - 2 - 10 - 12 - 14 - 16
 Spostamento 37 - 43 Kg/cm.
 Rotture 31 - 50 Kg/cm.

Allungamento a ca 10 # : 24 - 26

Riamento su 3 # non consentiti

- Certificato 3602 - 1051 del 10/3/1966
 Prove di lagante idraulico cemento tipo 600 Gatti
 Stagnatura a 7 g. : Pressione 37.7 Kg/cm.

" " Compressione 300 Kg/cm.

" a 20 g. Pressione 19 Kg/cm.

" " Compressione 717 Kg/cm.

- Certificato 4780 - 2977 del 21/3/1966
 Provini di ferro tipo Sml # 5 - 7 - 8 - 10 preleva-
 ti da un travetto prefabbricato di calce

supplemento 4700 - 3800 Kg/cmq.

Resistenza 4400 - 1300 Kg/cmq.

Allungamento : da 10 % : 10 - 21

Pioggiatecchio da 5 % non lacerati

- Certificata 2917 - 4741 dal 10/3/1905

Fessure di maltrattato a Kg. 300 di cemento tipo
500 prelevati dal getto 3° solara cantiere di Cassa-
na legge 1482

Resistenze : 267 - 257 - 267 - 271 Kg/cmq.

RELA. - I risultati delle prove anteriori sono ac-
cettabili

PROVA DI CARICO

Si descrivono alcune delle prove eseguite :

- Solara del 3° piano (4° solara) lato Sud - Est
base vive m. 2.15 altezza solara h - m. 20

si è caricato con carico uniformemente ripartito
di 2 q.li m. (200 Kg/cmq. carico utile + 100 Kg.
mq. pavimento) una striscia larga m. 1.00

4.00 x 1.15 x 1 q.li = 74 q.li pari a 148 sacchi
cemento

si è appeso un flessometro (:) sotto la trave
in spessore di fasciato, un flessometro (:) sot-
to il centro della striscia da provare, ed un fless-
ometro (:) sotto la trave in spessore di calce.
I flessometri sono " sacchi " con scala a 1/20 di

PROVA DI CARICO

si sono fatte le seguenti letture :

	(1)	(2)	(3)
solino acciaio ca. 0.2	11/20	ca. 0.2	17/20
solino acciaio ca. 0.2	11/20	ca. 0.2	17/20
solino acciaio ca. 0.2	11/20	ca. 0.2	17/20

almeno 100000 e allora :
solino acciaio : nulla e pressoché nulla
solino acciaio : $20/20 - 1/2 (10/20 + 2/20)$
 $= 10/20 = ca. 0.5$

Presso l'origine : per $J = 1/12 \times 100 \times 10^3 = ca. 10^6$
 $ca. 1000, F = 100 \text{ mm./sq.}, F = \frac{10 \times 10^3}{4.00} = 2.50 \text{ mm.}$
 ca. $10 \times 10^3 \times 1.00 = 10^7 \text{ mm.}$ in flessione risultano :

a) per meglio approssimare :

$$F = \frac{5}{104} \times \frac{1 \times 10^3}{2} = \frac{5 \times 10^3 \times 10^3}{208 \times 10^3 \times 10^3} = ca. 1.50$$

b) per incastro perfetto :

$$F = \frac{1}{104} \times \frac{1 \times 10^3}{2} = \frac{1 \times 10^3 \times 10^3}{208 \times 10^3 \times 10^3} = ca. 0.96$$

la cui media risulta di ca. 1.25.

Nota. - Il solino si comporta con il manometro e l'appoggio semplice.

Presenta una buona elasticità in quanto al levar del carico il ritorno è completo, senza tracce residue, e pertanto la scrittura è accettata. -

Esame, nel solino dal 1° Piano lato sud - del

... ..

... ..

... ..

$$(1) \quad (2)$$

... ..

... ..

... ..

... ..

... ..

... ..

... ..

... ..

$$F = \frac{1}{2} \frac{F_1^2}{R} = \frac{1.0 \times 10^3}{2 \times 1.0} = 50 \text{ N}$$

... ..

si è riscontrata presenza residua apprezzabile e
pertanto la struttura viene accettata.

CERTIFICATO DI VERIFICA

Le prove di carico hanno avuto luogo il giorno 7
e 10 giugno alla presenza dell'Ingegnere, del Diret-
tore dei lavori e dell'Assistente dell'Istituto,
esaminati i risultati ottenuti dalle prove di ca-
rici, verificate le diverse parti dell'ossatura
portante e riscontrando in generale la buona esi-
stenza e l'assenza di difetti e vizi palesi, il
certificatore è indotto a ritenere che le opere
in oggetto sono adatte allo scopo per cui furono
costruite ed atte a sopportare i carichi provvi-
sti dal calcolo. -

Cerchiate le strutture in cemento armato del fab-
bricato di Osogna dell'Istituto Autonomo Case Pa-
ridari di Milano costruite dall'Impresa Gen. [redacted]
[redacted] - Via [redacted] - Legnano, si dichia-
rano collaudabili come in effetti si collaudano
col presente Certificato e norma delle leggi sul-
le Opere in conglomerato cementizio. -
Milano 20 giugno 1948

IL COLLAUDATORE

[redacted signature]

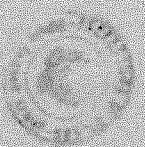

ALTA
MILANO
I. D. P. S. I. P.
I. D. P. S. I. P.

111

SOPRALUOGO DELL'UFFICIALE SANITARIO

1) La cura dei malati è sempre gratuita?

Sì

2) La cura dei malati è sempre gratuita di notte e di festo?

Sì

3) La cura dei malati è sempre gratuita anche in caso di epidemia?

Sì

4) Come avviene la distribuzione delle medicine e dei ricambi?

Sì

5) La cura dei malati è sempre gratuita anche in caso di epidemia?

Sì

6) La cura dei malati è sempre gratuita?

Sì

di acqua

Sì

di acqua, di acqua e di altre

medicazioni e di altri medicinali e ricambi in caso di epidemia e di altri casi di epidemia

di medicina?

Sì

7) La cura dei malati è sempre gratuita?

Sì

La cura dei malati è sempre gratuita e in caso di epidemia e di altri casi di epidemia

di medicina?

Sì

DISPOSIZIONI DEI LOCALI

	LIRE 251 L. 10.10.1968	L. 10.10.1968	L. 10.10.1968	L. 10.10.1968
Località	<p><i>Comune di ...</i></p>			
Parte interna				
Parte esterna				
Strada				
Terzo				

Il sottoscritto ...

NULLA OSTA

Il sottoscritto ...

firmato da

nome

via

del 24.10.1968 *L. 10.10.1968*

Il sottoscritto ...

[Signature]

TAVOLI DEL TECNICO COMUNALE

Il Tecnico Comunale

PERMESSO DI ABITABILITÀ

Il Sindaco

Il SINDACO

CONTE CORRENTI POSTALI
Ricevute del versamento e certificate
di addebito

Esente da bollo
ai sensi della
legge 24/11/51
n. 1268

1° OFFICIO I.G.E. - ROMA
CONCESSIONI GOVERNATIVE

NE DI
PROVINCIA DI MILANO

LEGNANO CENTRO
366 30 51
21.06

IL SINDACO

ISTITUTO AUTONOMO CASE POPOLARI-MILANO
comune dell'abitabilità della casa di nuova costruzione posta
in via ... il 25 aprile

Visto il verbale di concessione dell'Ufficio Sanitario in data 21 ottobre 1966
Visto la bolletta dell'Istituto del numero 366 del 30/5/1966
comprendente il pagamento della presente forma di concessione governativa;
Visto la bolletta di ... del ... comprendente il pagamento
a valle dell'importo di concessione liquidata nel verbale di costruzione edilizia
adempimento dell'opera;
Visto l'art. 231 del T. 15 della Legge Sanatoria

DICHIARA

La casa di nuova costruzione del Signor ISTITUTO AUTONOMO CASE POPOLARI
Viale Romagna, 26 - MILANO
posta in via ... il 25 aprile in questo Comune

E' ABITABILE

con decorrenza dal giorno 21 ottobre 1966
20 novembre 1966

IL SINDACO
[Signature]

N° 469/11A

Scante da bollo
ai sensi della
legge 24/11/61
n. 1368

COMUNE DI

MILANO

IL SINDACO

Vista l'istanza del Sig. **ISTITUTO ANONIMO CASE POPOLARI-MILANO** tendente
ad ottenere l'autorizzazione dell'abitabilità delle case di nuova costruzione poste
nell'abitato di questo Comune in **25 aprile**

Vista il verbale d'ispezione dell'Ufficio Sanitario in data **21 ottobre 1966**

Vista la nota n. dell'Ufficio del **IGR-BOSS** **366** del **30/9/1966**
comprovante il pagamento della prescritta tassa di concessione Concessionaria;

Vista la lettera n. **...** del **...** comprovante il pagamento
a conto dell'imposta di consumo liquidata sul materiale da costruzione fornito
dipendenti dall'opera;

Vista l'art. 227 del T. U. della Legge Costituzionale

DICHIARA

La casa di nuova costruzione del Signor **ISTITUTO ANONIMO CASE POPOLARI**
posta in via **25 aprile** **Viale Romagna, 26 - MILANO**
in questo Comune

È ABITABILE

con decorrenza dal giorno **21 ottobre 1966**

data di emissione Municipale n. **20 dicembre 1966**

IL SINDACO

