

PIANTA PIANO 1° h. 3,30 circa

RILIEVO STATO DI FATTO

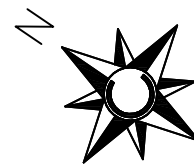
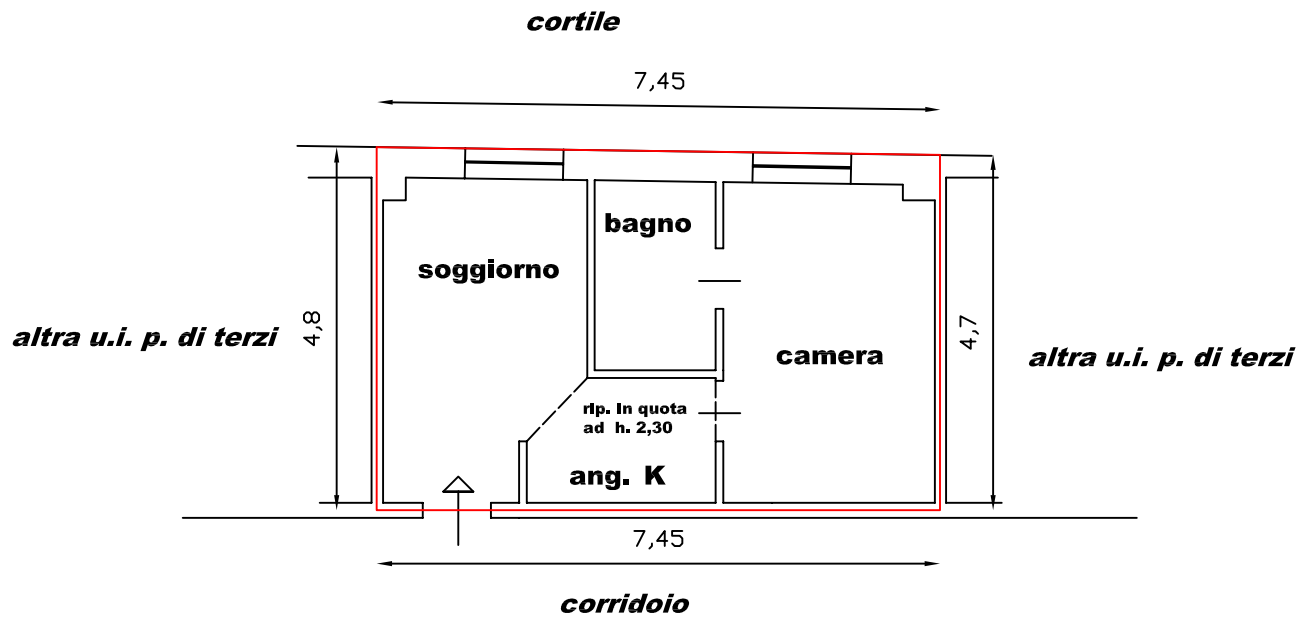

Superficie commerciale:
Appartamento mq 35,40

Unità immobiliare ubicata in Milano - Via Venini 59 - fg. 231 - mapp. 307 - sub. 715

ALLEGATO GRAFICO A CONSULENZA TECNICA D'UFFICIO

scala 1:100

geom. Sara Dragone - Albo geom. MI 11308 - Albo Trib. MI 13814

10 / 2017