

MODULARIO
F. rig. rend. 497



MINISTERO DELLE FINANZE
DIREZIONE GENERALE DEL CATASTO E DEI SS.TT.EE.
CATASTO EDILIZIO URBANO (RDL 13-4-1939, n. 652)
MILANO LESSONA

MOD. BN (CEU)

LIRE
500
11/15
civ.

Planimetria di u.i.u. in Comune di..... via.....

PIANO TERZO

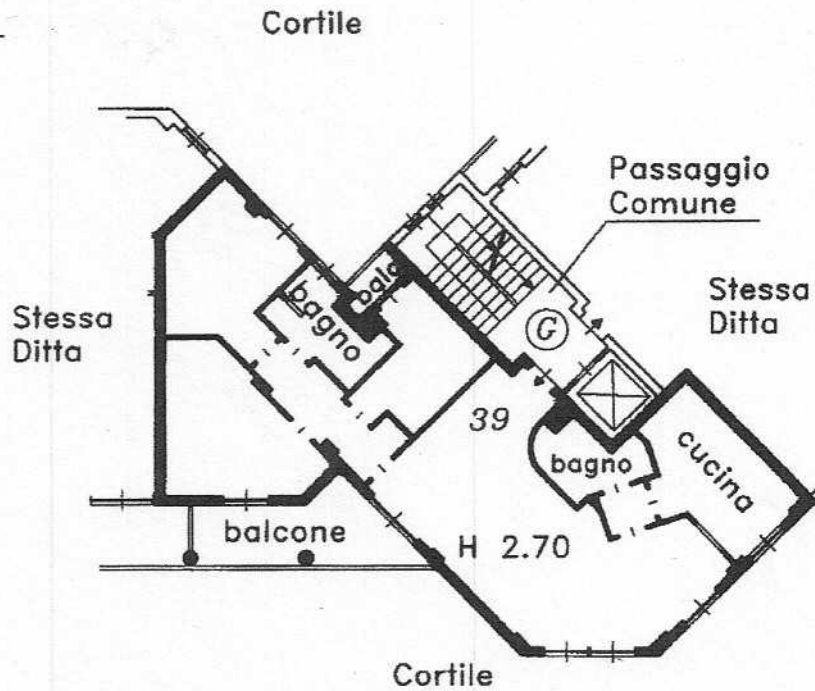

PIANO SECONDO INTERRATO
H=2.40

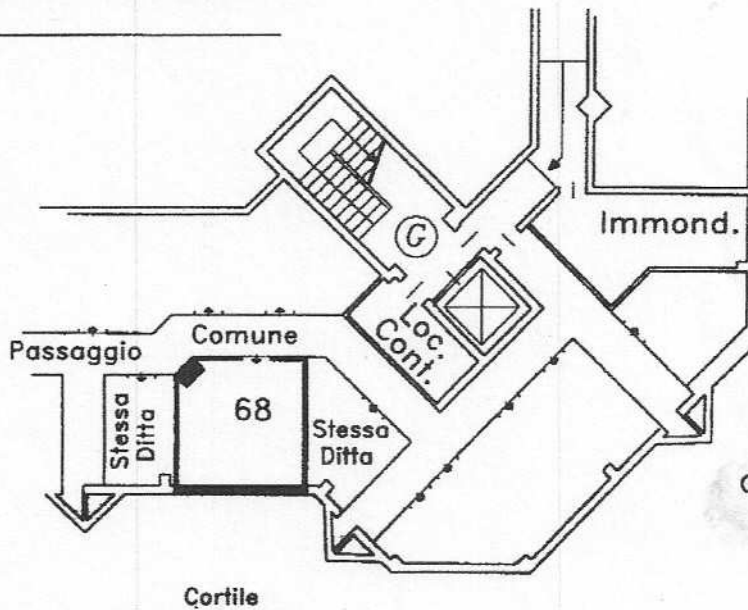

ORIENTAMENTO



SCALA DI 1: 200

Catasto dei Fabbricati - Situazione al 12/03/2014 - Comune di MILANO (F205) - < Foglio: 31 - Particella: 294 - Subalterno: 10 >
VIAMICHELLEDELESSONA n. 1/15 piano: 3-S2 interno: 39 scala: G:

Dichiarazione di N.C.
Denuncia di variazione
Ultima planimetria in atti

Compilata dal **Geometra**
Grossi Eleuterio

RISERVATO ALL'UFFICIO

Data presentazione: 22/07/1996 - Data: 12/03/2014 - n. T123508 - Richiedente: DMRMSM72T30I829U
Totali schede: 1 - Formato di acquisizione: A4(210x297) - Formato stampa: A4(210x297)
n. 294 sub. 10 della provincia di Milano n. 5903
data 24-5-96 Firma *[Signature]*



MODULARIO
F. rig. rend. 497



MINISTERO DELLE FINANZE
DIREZIONE GENERALE DEL CATASTO E DEI SS.TT.EE.
CATASTO EDILIZIO URBANO (RDL 13-4-1939, n. 652)

MOD. BN (CEU)

LIRE
500

Planimetria di u.i.u. in Comune di **MILANO** via **LESSONA** civ. **11/15**

PIANO SECONDO INTERRATO
H=2.50

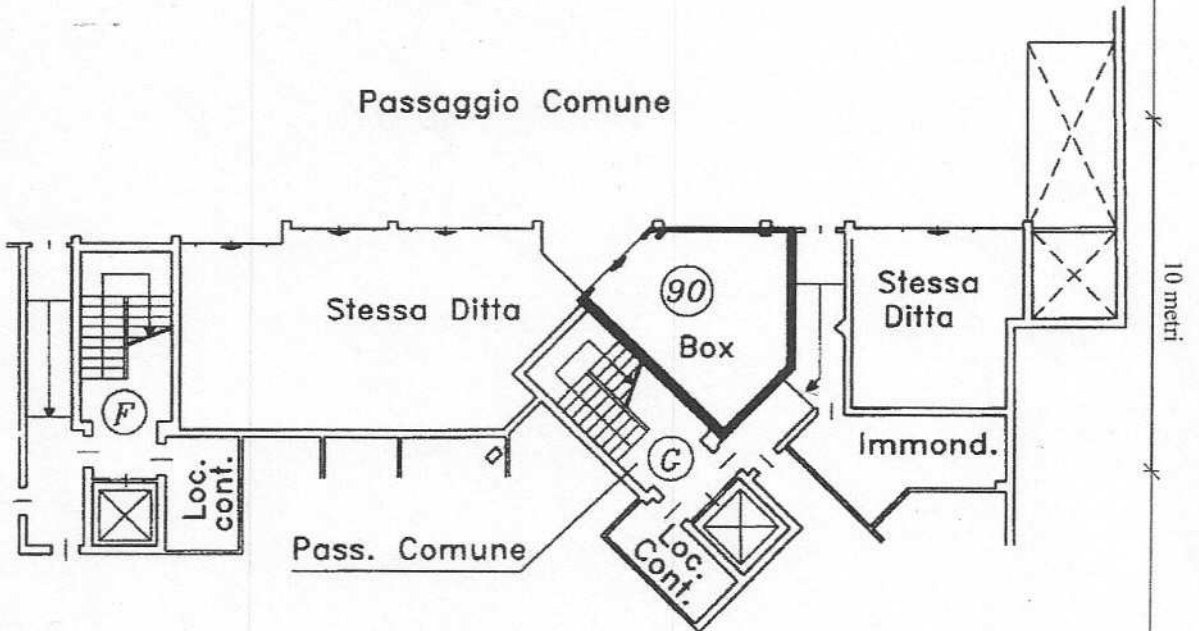

ORIENTAMENTO



SCALA DI : 200

Dichiarazione di N.C.

Compilata dal **Geometra**

RISERVATO ALL'UFFICIO

Ultima planimetria in variazione

Grossi Eleuterio

Geometri

Data presentazione: 22/07/1996 - Data: 12/03/2014 - n. T123513 - Richiedente: DMRMSM72T30I829U

Totale schede: 31 - Formato di acquisizione: A4 (210x297) - Milano stampato: 5903 A4 (210x297)

n. 294 sub. 34

data 24-5-96

Firma *Eleuterio Grossi*

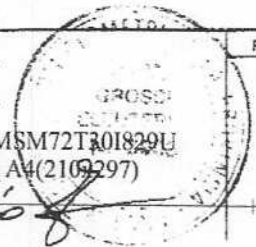

Catasto dei Fabbricati - Situazione al 12/03/2014 - Comune di MILANO (F205) - < Foglio: 31 - Particella: 294 - Subalterno: 34 >
VIA MICHELE LESSONA n. 11/15 piano: S2 interno: 90;