

MODULARIO
F. - Cat. S. T. - 315



MINISTERO DELLE FINANZE
DIREZIONE GENERALE DEL CATASTO E DEI SERVIZI TECNICI ERARIALI

Mod. B (Nuovo Catasto Edilizio Urbano)

Lire
50

NUOVO CATASTO EDILIZIO URBANO

(R. DECRETO-LEGGE 3 APRILE 1939, N. 635)

Planimetria dell'immobile situato nel Comune di **Peschiera Borromeo** Via **G. Matteotti 55**
Ditta **C.O.V.E.I. S.p.a.**

MILANO

Allegata alla dichiarazione presentata all'Ufficio Tecnico Erariale di

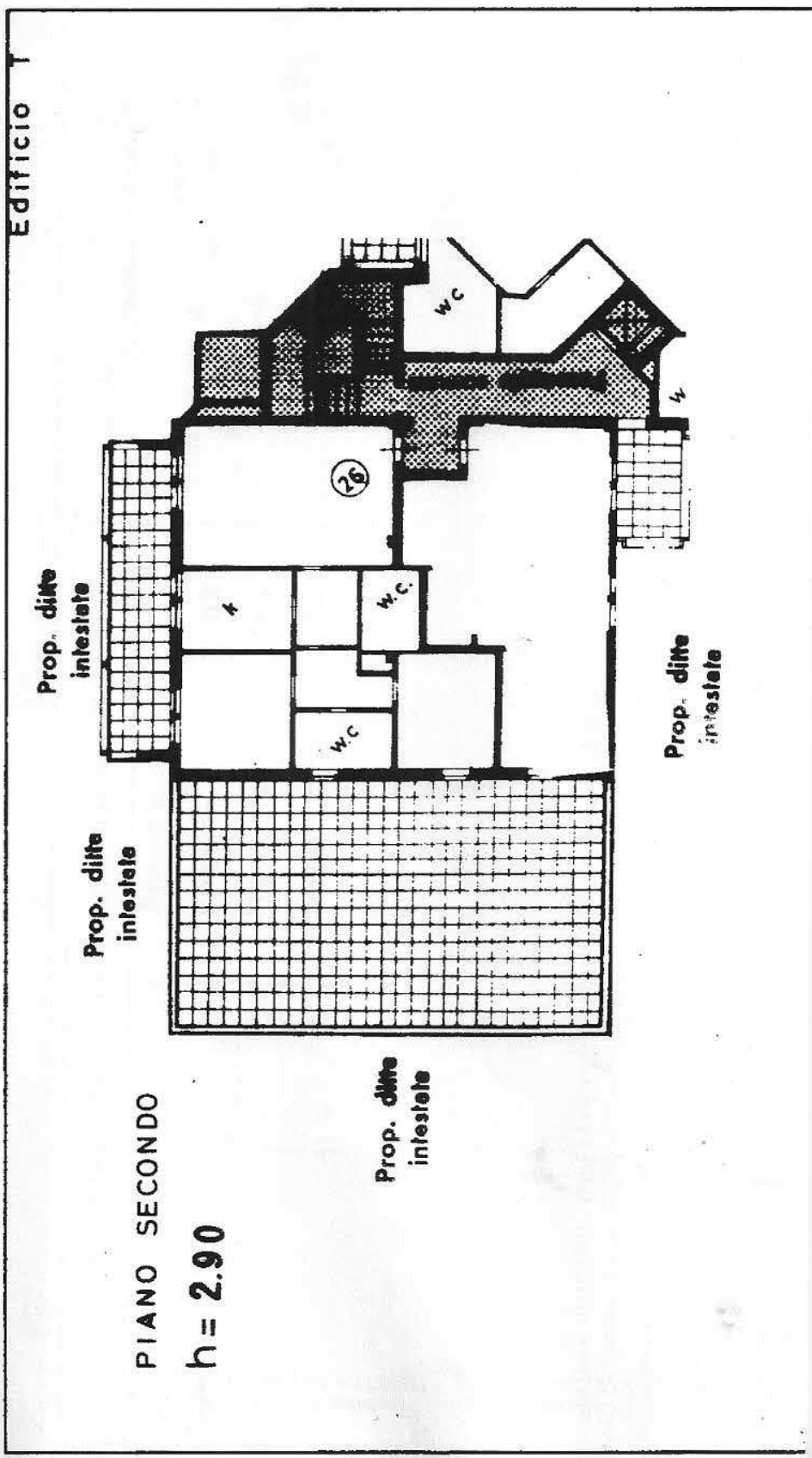

PIANO CANTINATO

h = 3.50

Prop. ditta intestata
Prop. ditta intestata
26

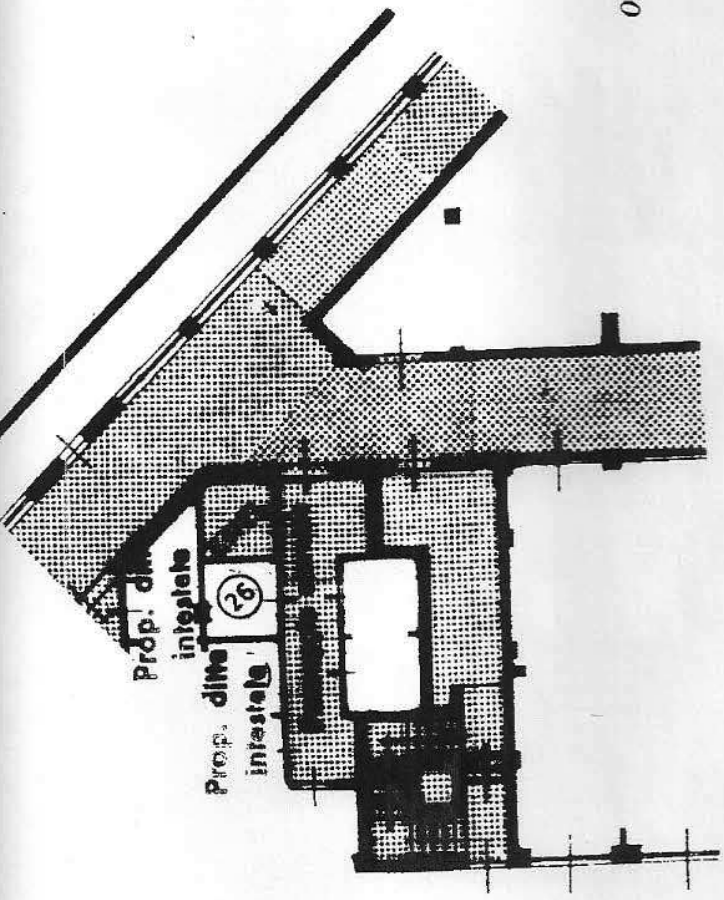

ORIENTAMENTO



200

SCALA DI I.

SPAZIO RISERVATO PER LE ANNOTAZIONI D'UFFICIO

Partita	178
Foglio	62
Mappale	159
Subalterno	26

DATA
PROG. N° 92686-510TT94
L. 08.08.87

Geometra

GUARATA CARLO

Geometri

MILANO

Iscritto all'Albo della Provincia di

24-8-1981

DATA

Firma:

Comune di PESCHIERA BORROMEO (G488) - < Foglio: 62 Particella: 159 - Subalterno 26 >