

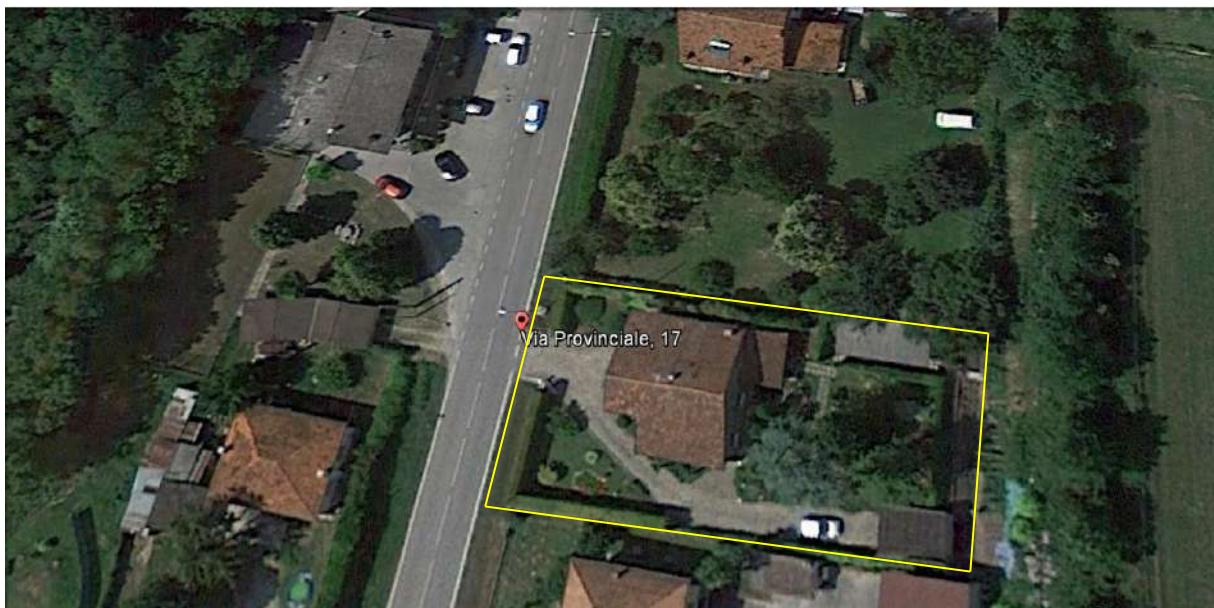

Localizzazione approssimativa dei lotti pignorati siti in Comune di San Martino al Tagliamento; il lotto 1 è cerchiato in azzurro, il lotto 2 in giallo; il lotto 3 in verde e il lotto 4 in arancio.



Comune di San Martino al Tagliamento, Via Provinciale 17 – lotto 1- Localizzazione approssimativa.



Comune di San Martino al Tagliamento, Via Principale n°2, laterale a Via Timicchi – lotto 2 - Localizzazione approssimativa.



Comune di San Martino al Tagliamento, Via Delle Pozze – lotto 3 - Localizzazione approssimativa.



Comune di San Martino al Tagliamento, Via Delle Pozze – lotto 4 - Localizzazione approssimativa.



Foto n. 1 – Comune di San Martino al Tagliamento (PN), Lotto 1 – Foglio 5, particella 495 – Esterni – Veduta generale dell’immobile pignorato, con accesso dalla SP1 della Val d’Arzino (via Provinciale).



Foto n. 2 – Comune di San Martino al Tagliamento (PN), Lotto 1 – Foglio 5, particella 495 – veduta del portico d’accesso al piano rialzato.



Foto n. 3 – Comune di San Martino al Tagliamento (PN), Lotto 1 – Foglio 5, particella 495 – particolare del portoncino d'ingresso principale.



Foto n. 4 – Comune di San Martino al Tagliamento (PN), Lotto 1 – Foglio 5, mappale 495 sub 1 – Parte della cucina - sala da pranzo posta in prossimità dell'atrio al piano rialzato dell'abitazione.



Foto n. 5 – Comune di San Martino al Tagliamento (PN), Lotto 1 – Foglio 5, mappale 495 sub 1 – Veduta di parte del soggiorno ricavato nel vano non accatastato; in secondo piano la cucina- sala da pranzo.



Foto n. 6 – Comune di San Martino al Tagliamento (PN), Lotto 1 – Foglio 5, mappale 495 sub 1 – Particolare della cucina di cui alla foto precedente.



Foto n. 7 – Comune di San Martino al Tagliamento (PN), Lotto 1 – Foglio 5, mappale 495 – Veduta di porzione sud-est del soggiorno ricavato nel vano non accatastato.



Foto n. 8 – Comune di San Martino al Tagliamento (PN), Lotto 1 – Foglio 5, mappale 495 – Veduta di porzione nord-est dello stesso soggiorno.



Foto n. 9 – Comune di San Martino al Tagliamento (PN), Lotto 1 – Foglio 5, mappale 495 sub 1 – Particolare del terrazzo esterno a cui si accede dal soggiorno.

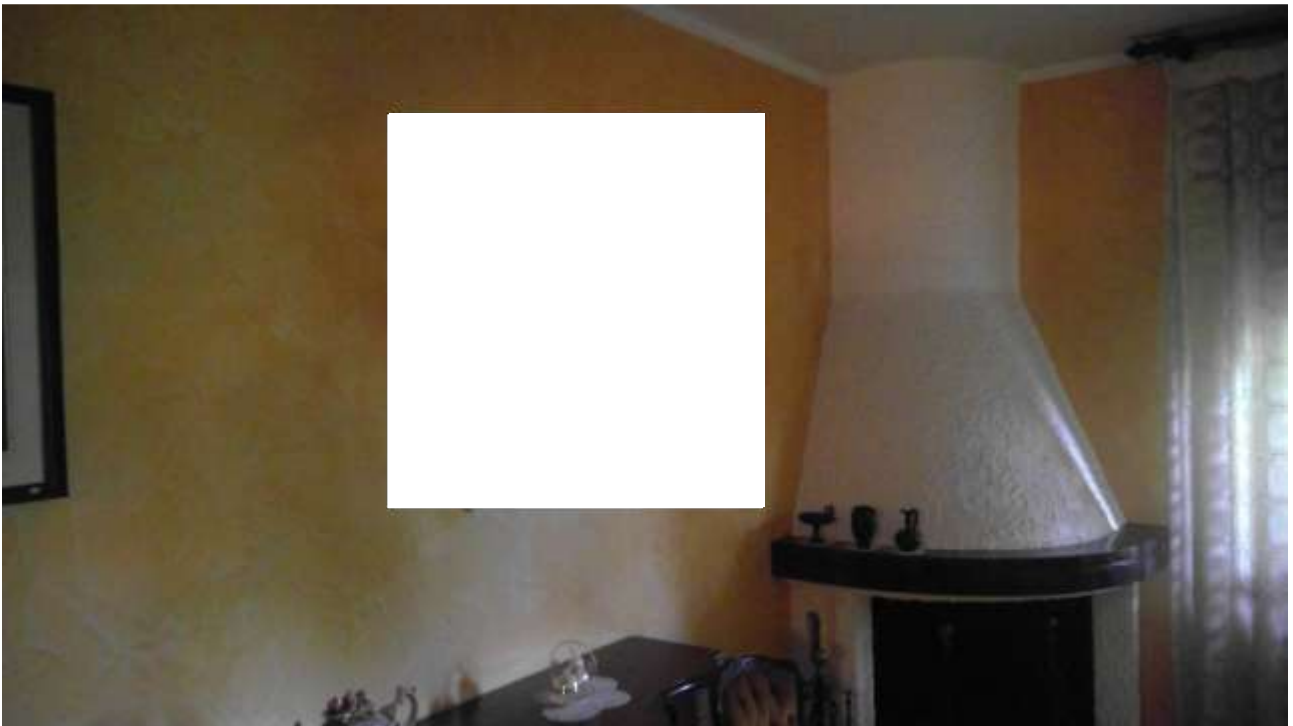

Foto n. 10 – Comune di San Martino al Tagliamento (PN), Lotto 1 – Foglio 5, mappale 495 sub 1 – veduta del vano accatastato come cucina, in realtà uso studio, posto al piano rialzato.





Foto n. 11 – Comune di San Martino al Tagliamento (PN), Lotto 1 – Foglio 5, mappale 495 sub 1 – particolare delle scale di collegamento tra l'atrio del piano rialzato e le camere.



Foto n. 12 – Comune di San Martino al Tagliamento (PN), Lotto 1 – Foglio 5, mappale 495 sub 1 – veduta del corridoio di accesso alle camere dell'abitazione.



Foto n. 13 – Comune di San Martino al Tagliamento (PN), Lotto 1 – Foglio 5, mappale 495 sub 1 – Veduta interna di porzione della prima camera, posta a destra del corridoio d'accesso.



Foto n. 14 – Comune di San Martino al Tagliamento (PN), Lotto 1 – Foglio 5, mappale 495 sub 1 – Veduta interna di porzione della seconda camera posta a destra del corridoio d'accesso.



Foto n. 15 – Comune di San Martino al Tagliamento (PN), Lotto 1 – Foglio 5, mappale 495 sub 1 – Veduta interna di porzione della terza camera, posta al termine del corridoio d'accesso.



Foto n. 16 – Comune di San Martino al Tagliamento (PN), Lotto 1 – Foglio 5, mappale 495 sub 1 - Vista interna del vano uso bagno dell'abitazione.



Foto n. 17 – Comune di San Martino al Tagliamento (PN), Lotto 1 – Foglio 5, mappale 495 sub 2 – Piano scantinato - veduta di parte del vano accatastato come garage, in realtà utilizzato come soggiorno.



Foto n. 18 – Comune di San Martino al Tagliamento (PN), Lotto 1 –Foglio 5, mappale 495 sub 2/1 – Veduta, dalla posizione di cui alla foto precedente, del vano accatastato come cantina, in realtà utilizzato come taverna.



Foto n. 19 – Comune di San Martino al Tagliamento (PN), Lotto 1 – Foglio 5, mappale 495 sub 1 – Piano scantinato – Vista interna del vano uso lavanderia.



Foto n. 20 – Comune di San Martino al Tagliamento (PN), Lotto 1 – Foglio 5, mappale 495 sub 1 – Piano scantinato – particolare delle scale che portano dalla lavanderia al corridoio e alla cantina/ripostiglio.



Foto n. 21 – Comune di San Martino al Tagliamento (PN), Lotto 1 – Foglio 5, mappale 495 – Piano scantinato – veduta interna del vano uso cantina/ripostiglio che non risulta accatastato.



Foto n. 22 – Comune di San Martino al Tagliamento (PN), Lotto 1 – Foglio 5, mappale 495 sub 1 – Particolare delle scale a chiocciola che permettono l'accesso al piano rialzato e alla soffitta.



Foto n. 23 – Comune di San Martino al Tagliamento (PN), Lotto 1 – Foglio 5, mappale 495 sub 1 – Veduta di parte della soffitta posta al di sopra del piano rialzato dell'abitazione.

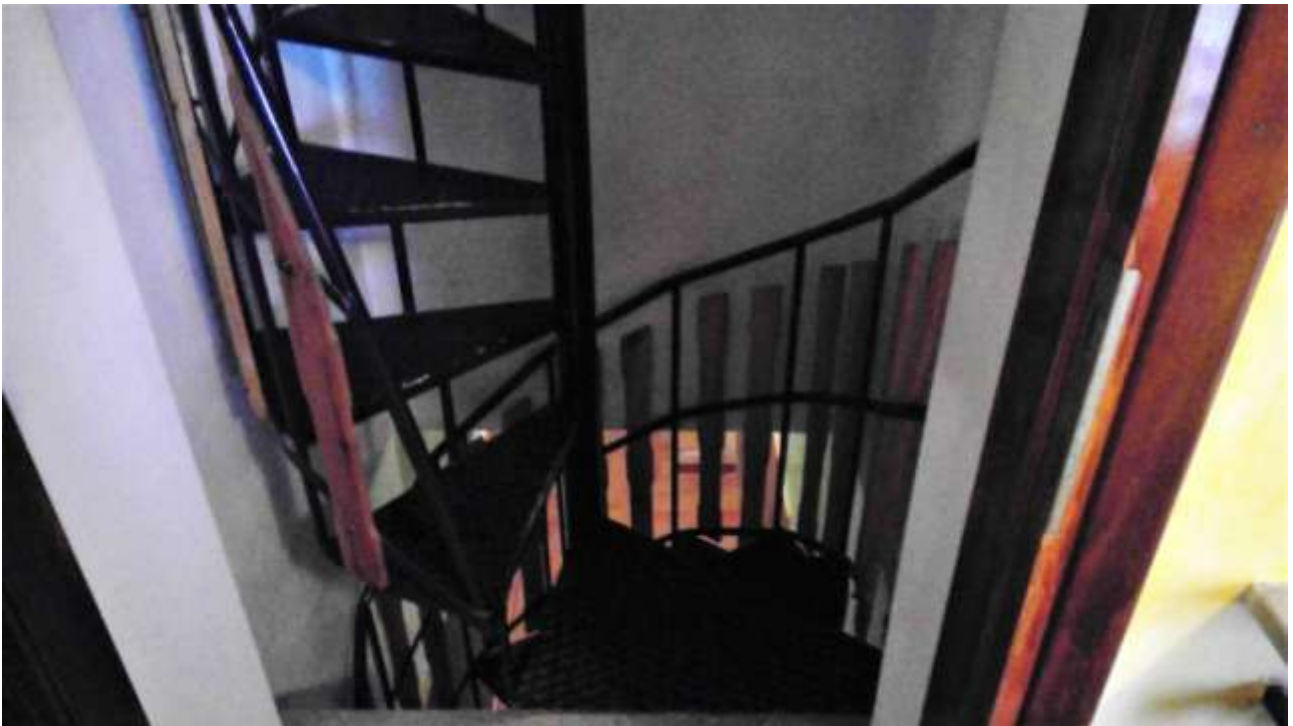

Foto n. 24 – Comune di San Martino al Tagliamento (PN), Lotto 1 – Foglio 5, mappale 495 – Veduta di porzione della soffitta in corrispondenza della parte non accatastata.



Foto n. 25 - Comune di San Martino al Tagliamento (PN), Lotto 1 - Foglio 5, mappale 495 sub 1 - Particolare della struttura di sostegno del tetto, realizzata in travi di cemento armato.



Foto n. 26 - Comune di San Martino al Tagliamento (PN), Lotto 1 - Foglio 5, particella 495 - Esterni - veduta di parte del giardino di pertinenza; sullo sfondo il piccolo portico collegato alla sala ricavata nel vano non accatastato.





Foto n. 27 – Comune di San Martino al Tagliamento (PN), Lotto 1 – Foglio 5, particella 500 – veduta dell'autorimessa esterna che risulta autorizzata ma non accatastata.



Foto n. 28 – Comune di San Martino al Tagliamento (PN), Lotto 1 – Foglio 5, particella 500 – veduta esterna del fabbricato uso vano caldaia-legnami e annessi rustici che non risulta autorizzato.



Foto n. 29 – Comune di San Martino al Tagliamento (PN), Lotto 1 – Foglio 5, particella 500 – veduta dello stesso fabbricato da posizione est, in prossimità del confine.



Foto n. 30 – Comune di San Martino al Tagliamento (PN), Lotto 1 – Foglio 5, particella 500 – particolare del vano caldaia all'interno dello stesso fabbricato.



Foto n. 1 – Comune di San Martino al Tagliamento (PN), Lotto 2 – Foglio 10, particella 5 – Esterni – Veduta generale dell'immobile pignorato, con accesso dalla via Principale.



Foto n. 2 – Comune di San Martino al Tagliamento (PN), Lotto 2 – Foglio 10, particella 5 – particolare del vialetto di accesso con parte del giardino di pertinenza.



Foto n. 3 – Comune di San Martino al Tagliamento (PN), Lotto 2 – Foglio 10, particella 5 – vista del corridoio di accesso ai diversi vani del piano terra.



Foto n. 4 – Comune di San Martino al Tagliamento (PN), Lotto 2 – Foglio 10, particella 5 – particolare del solaio in legno con travi e tavolato a vista.



Foto n. 5 – Comune di San Martino al Tagliamento (PN), Lotto 2 – Foglio 10, particella 5 – Piano terra – parte del primo vano posto a destra rispetto all'ingresso, indicato con il n. 3 nella planimetria catastale.



Foto n. 6 – Comune di San Martino al Tagliamento (PN), Lotto 2 – Foglio 10, particella 5 – Piano terra – porzione del primo vano posto a sinistra rispetto all'ingresso, indicato con il n. 4 nella planimetria catastale.



Foto n. 7 – Comune di San Martino al Tagliamento (PN), Lotto 2 – Foglio 10, particella 5 – Piano terra – veduta della sala da pranzo – cucina, indicata con il n. 1 nella planimetria catastale.



Foto n. 8 – Comune di San Martino al Tagliamento (PN), Lotto 2 – Foglio 10, particella 5 – Piano terra – veduta della cucina



Foto n. 9 – Comune di San Martino al Tagliamento (PN), Lotto 2 – Foglio 10, particella 5 – Piano terra – vista di porzione della stessa sala da pranzo in prossimità della porta d’accesso.



Foto n. 10 – Comune di San Martino al Tagliamento (PN), Lotto 2 – Foglio 10, particella 5 – Particolare del vano accessorio posto al di sotto delle scale di accesso al primo piano.

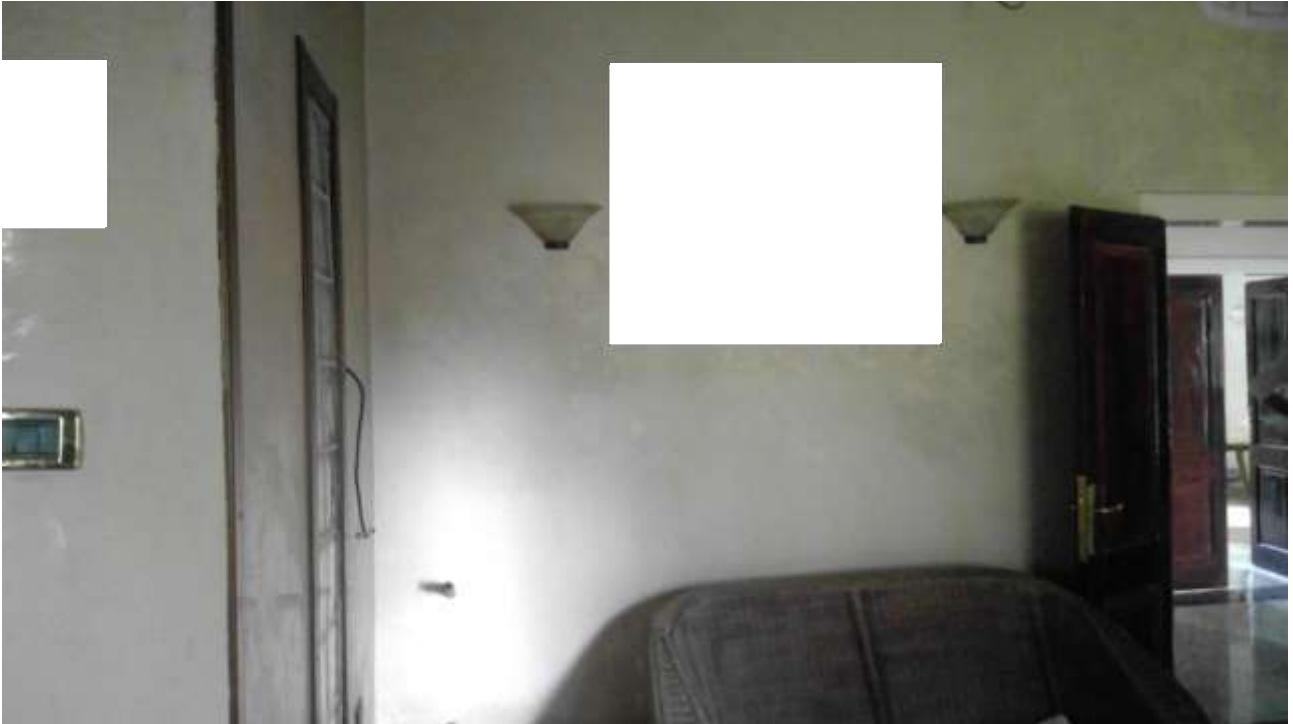

Foto n. 11 – Comune di San Martino al Tagliamento (PN), Lotto 2 – Foglio 10, particella 5 – Piano terra – a sinistra la porta d’accesso al primo piano, al centro quella d’accesso al secondo vano posto a destra rispetto all’ingresso, indicato con il n. 2 nella planimetria catastale.



Foto n. 12 – Comune di San Martino al Tagliamento (PN), Lotto 2 – Foglio 10, particella 5 – Piano terra – vista interna di parte del secondo vano a destra rispetto all’ingresso, indicato con il n. 2 nella planimetria.





Foto n. 13 – Comune di San Martino al Tagliamento (PN), Lotto 2 – Foglio 10, particella 5 – Veduta delle scale di accesso al primo piano dell'abitazione.



Foto n. 14 – Comune di San Martino al Tagliamento (PN), Lotto 2 – Foglio 10, particella 5 – Veduta, dal primo piano, del vano scale di accesso alle camere.

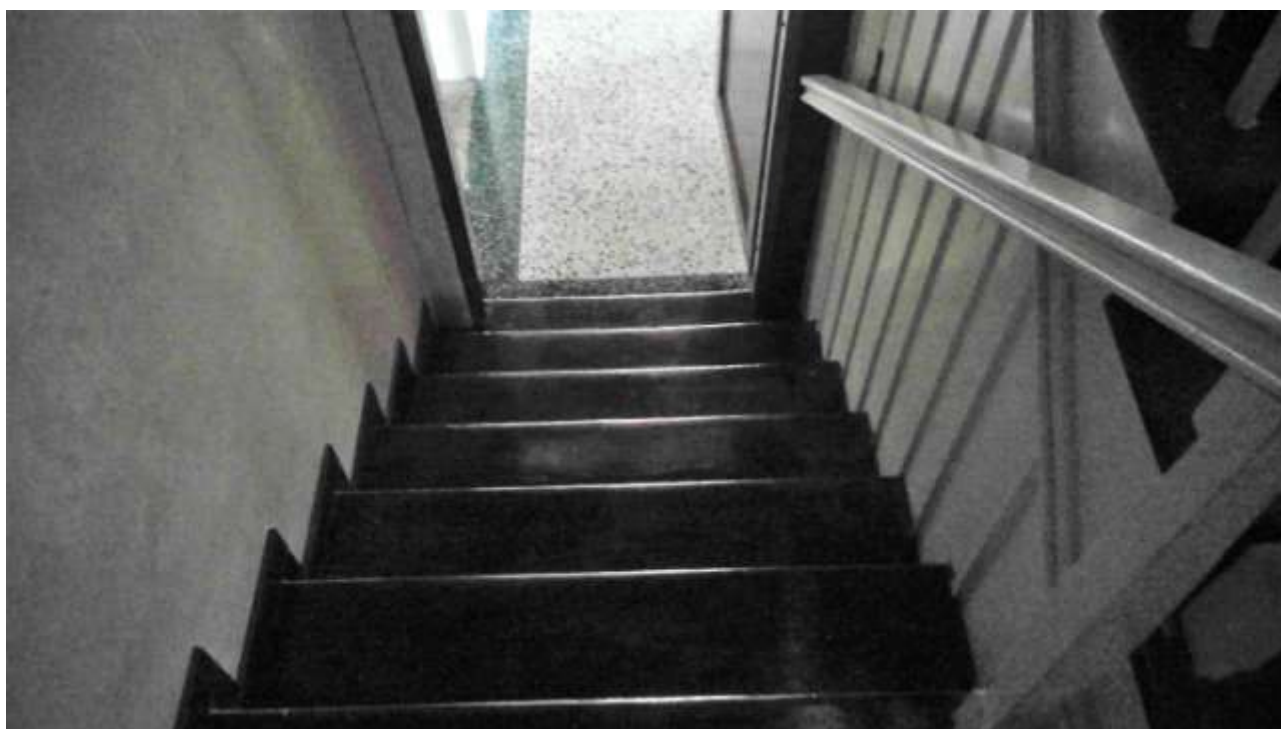

Foto n. 15 – Comune di San Martino al Tagliamento (PN), Lotto 2 – Foglio 10, particella 5 – Primo piano – Veduta interna di porzione della prima camera, indicata con il n. 5 nella planimetria catastale.



Foto n. 16 – Comune di San Martino al Tagliamento (PN), Lotto 2 – Foglio 10, particella 5 – Primo piano – Veduta interna di porzione della seconda camera, indicata con il n. 6 nella planimetria catastale; sullo sfondo il corridoio e la porta d'accesso alla terza camera.



Foto n. 17 – Comune di San Martino al Tagliamento (PN), Lotto 2 – Foglio 10, particella 5 – Primo piano – Veduta interna di porzione della terza camera indicata con il n. 8 nella planimetria catastale.



Foto n. 18 – Comune di San Martino al Tagliamento (PN), Lotto 2 – Foglio 10, particella 5 – Primo piano – Veduta interna di porzione del vano indicato con il n. 7 nella planimetria catastale.



Foto n. 19 – Comune di San Martino al Tagliamento (PN), Lotto 2 – Foglio 10, particella 5 – Primo piano – Vista interna del primo vano uso bagno e lavanderia dell'abitazione, non risultante nella planimetria catastale.



Foto n. 20 – Comune di San Martino al Tagliamento (PN), Lotto 2 – Foglio 10, particella 5 – Primo piano – Vista interna del secondo vano uso bagno dell'abitazione, non risultante nella planimetria catastale.

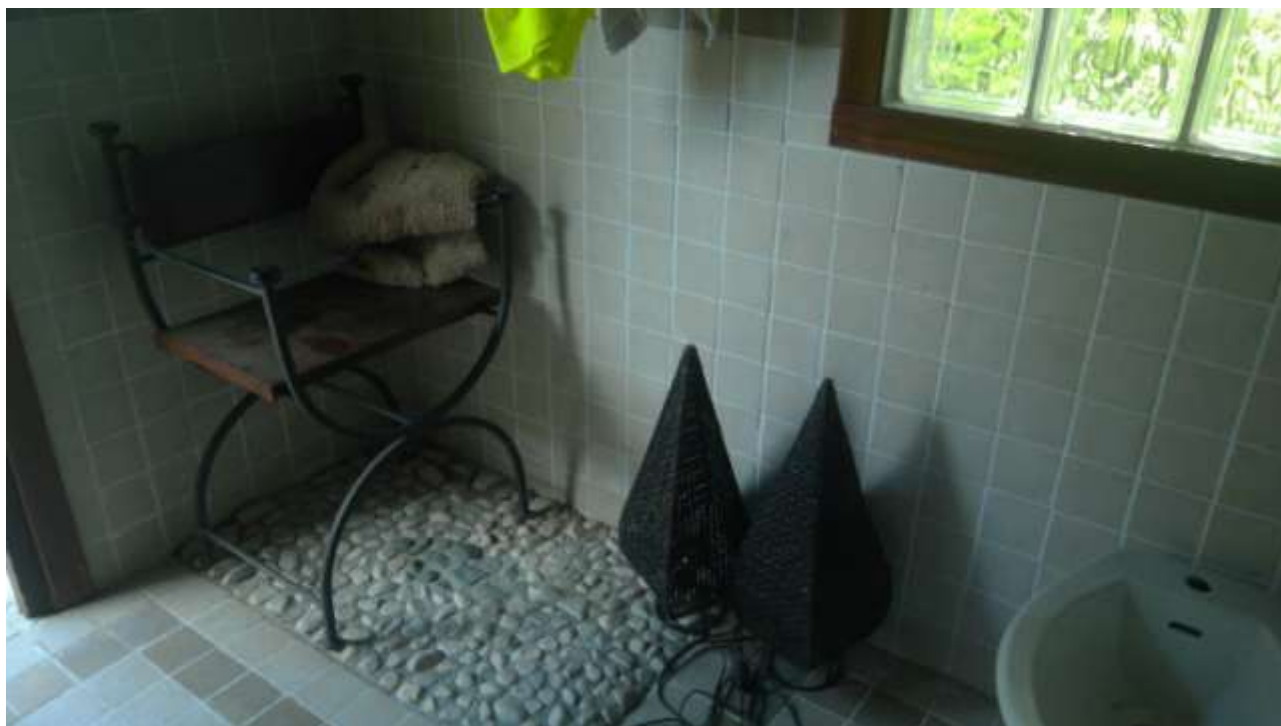

Foto n. 21 – Comune di San Martino al Tagliamento (PN), Lotto 2 – Foglio 10, particella 5 – Primo piano – Particolare del terrazzino esterno.

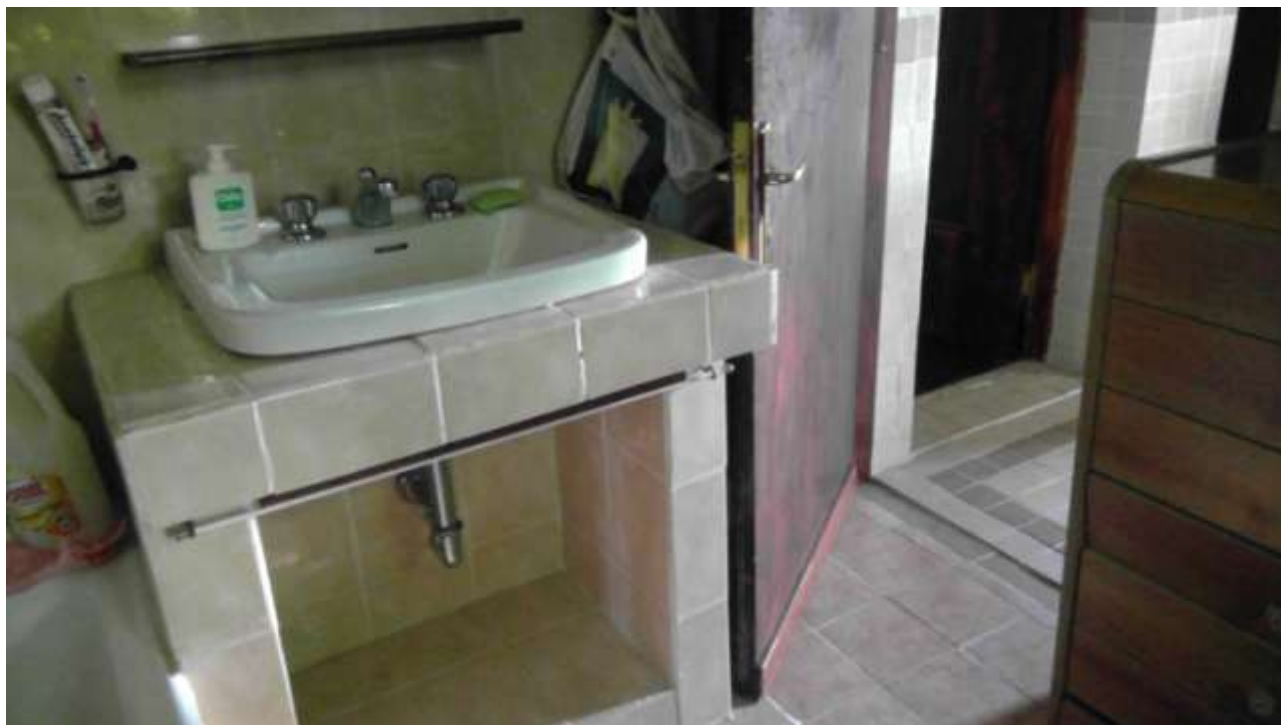

Foto n. 22 – Comune di San Martino al Tagliamento (PN), Lotto 2 – Foglio 10, particella 5 –Veduta del vano scale di accesso al secondo piano dell'abitazione.

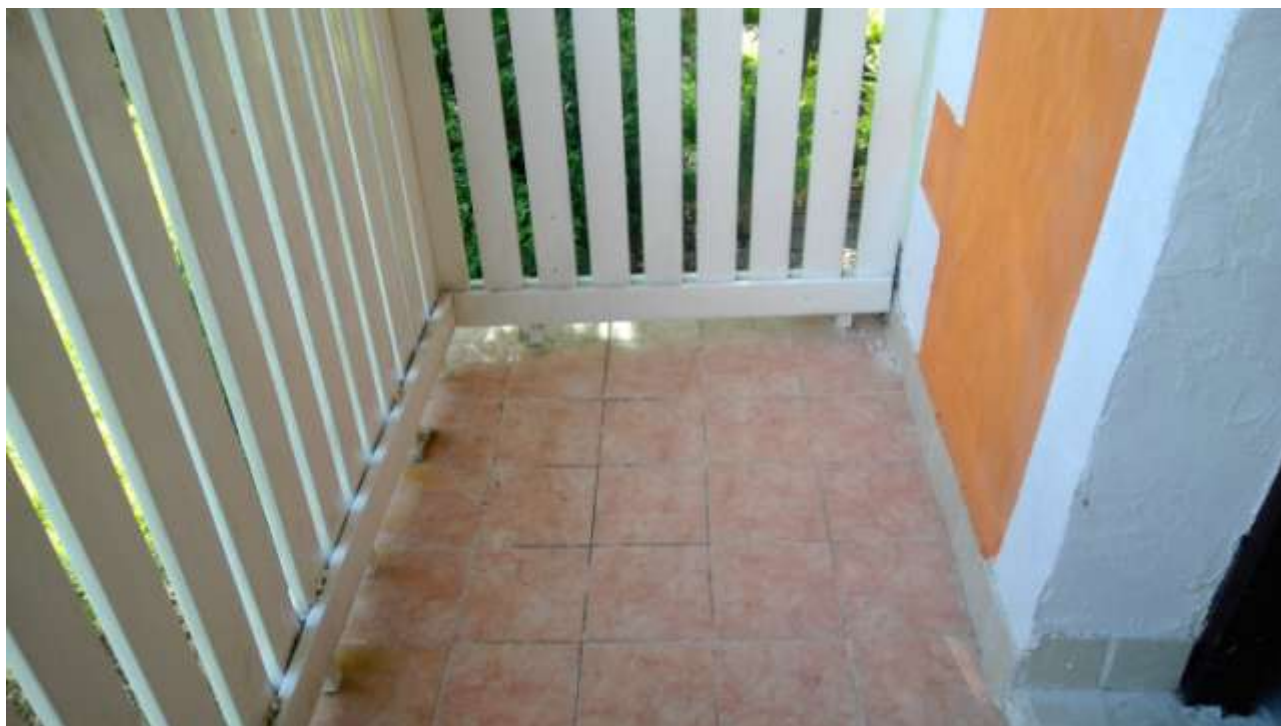

Foto n. 23 – Comune di San Martino al Tagliamento (PN), Lotto 2 – Foglio 10, particella 5 – Secondo piano – Veduta di parte della soffitta, indicata come granaio nella planimetria catastale.

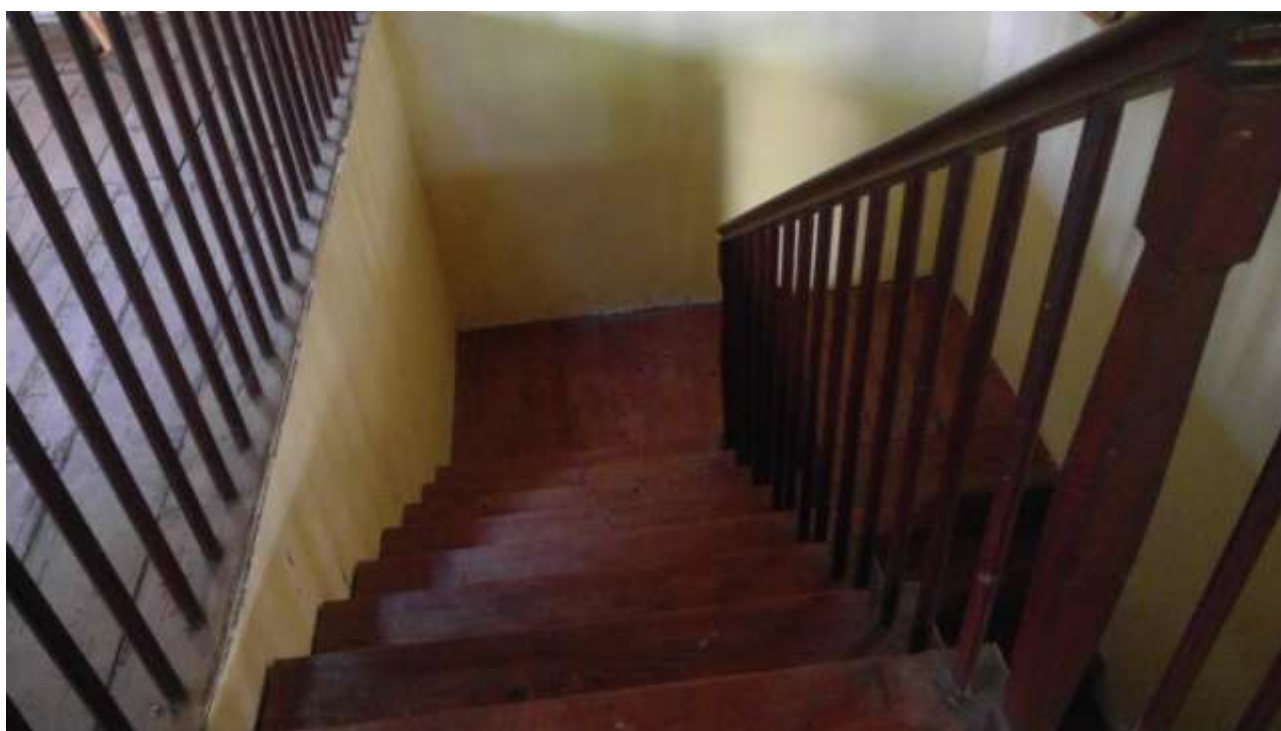

Foto n. 24 – Comune di San Martino al Tagliamento (PN), Lotto 2 – Foglio 10, particella 5 – Secondo piano – Particolare della struttura di sostegno del tetto, realizzata con capriate e travi in legno.



Foto n. 25 – Comune di San Martino al Tagliamento (PN), Lotto 2 – Foglio 10, particella 5 – Veduta esterna dell'abitazione e di parte del giardino di pertinenza.



Foto n. 26 – Comune di San Martino al Tagliamento (PN), Lotto 2 – Foglio 10, particella 5 – Veduta di parte del giardino di pertinenza; sullo sfondo il fabbricato individuato dal mappale 553.



Foto n. 27 – Comune di San Martino al Tagliamento (PN), Lotto 2 – Foglio 10, particella 553 – Veduta interna del fabbricato uso autorimessa/deposito che non risulta accatastato.



Foto n. 28 – Comune di San Martino al Tagliamento (PN), Lotto 2 – Foglio 10, particella 5 – Piano terra – Veduta del giardino di pertinenza dell'abitazione da posizione ovest.





Foto n. 1 – Comune di San Martino al Tagliamento (PN), Lotto 3 - Foglio 11, particelle 86 e 299 - Veduta generale dei due capannoni pignorati, con accesso da via delle Pozze.

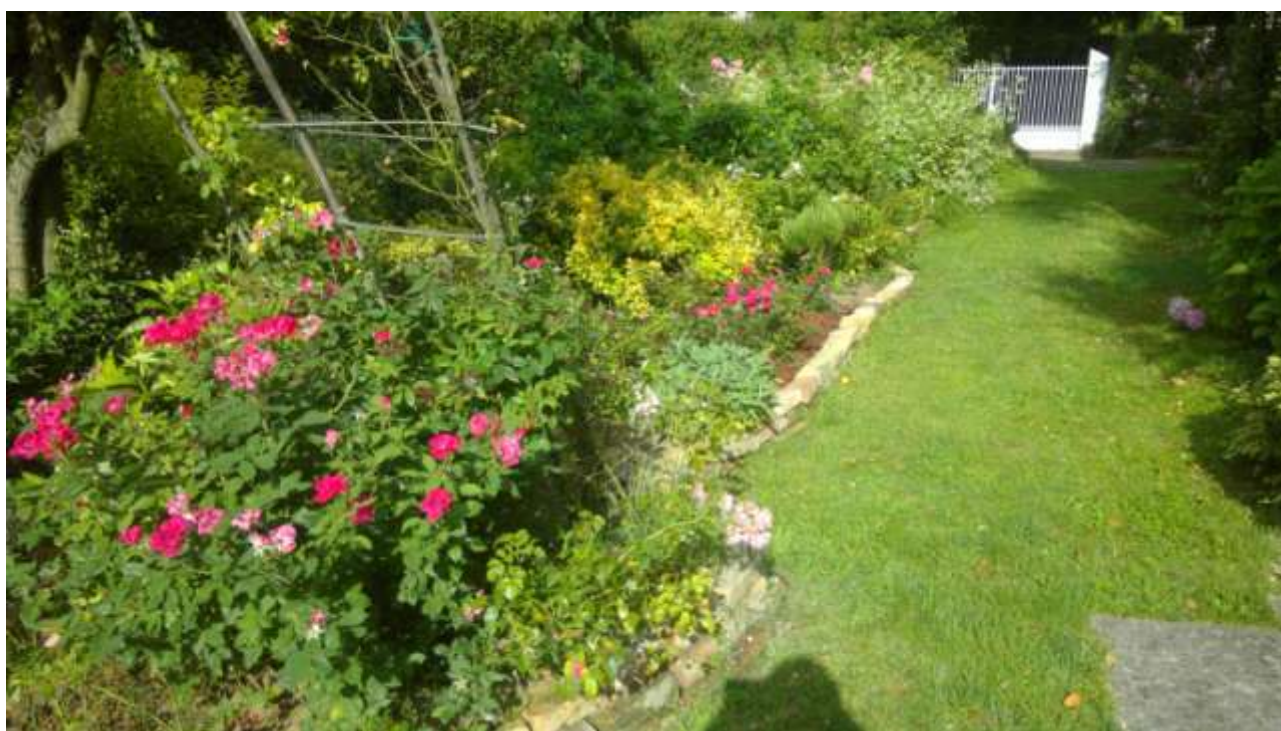

Foto n. 2 – Comune di San Martino al Tagliamento (PN), Lotto 3 - Foglio 11, particella 86 - Veduta parziale, da posizione ovest, del terzo capannone pignorato.



Foto n. 3 – Comune di San Martino al Tagliamento (PN), Lotto 3 - Foglio 11, particella 90 - Veduta parziale da posizione sud, del capannone di cui alla foto precedente.



Foto n. 4 – Comune di San Martino al Tagliamento (PN), Lotto 3 - Foglio 11, particella 90 – Particolare dell'ampliamento del capannone visto da lato est.



Foto n. 5 - Comune di San Martino al Tagliamento (PN), Lotto 3 - Foglio 11, particella 86 - Veduta interna della porzione adibita a deposito all'interno dell'ampliamento.



Foto n. 6 - Comune di San Martino al Tagliamento (PN), Lotto 3 - Foglio 11, particelle 86 e 90 - Veduta della zona adibita a selezione e confezionamento all'interno della porzione ampliata.



Foto n. 7 – Comune di San Martino al Tagliamento (PN), Lotto 3 - Foglio 11, particella 90 – Particolare del vano principale, adibito a deposito del prodotto finito e del vano accessorio, uso servizi con antibagno e spogliatoio.



Foto n. 8 – Comune di San Martino al Tagliamento (PN), Lotto 3 - Foglio 11, particella 90 - Vista interna del vano accessorio uso servizi igienici.



Foto n. 9 – Comune di San Martino al Tagliamento (PN), Lotto 3 - Foglio 11, particella 86 - Veduta della zona di selezionamento e vagliatura con lavabo e autoclave.



Foto n. 10 – Comune di San Martino al Tagliamento (PN), Lotto 3 - Foglio 11, particella 86 - Particolare della zona di accesso al capannone di allevamento avicolo.



Foto n. 11 – Comune di San Martino al Tagliamento (PN), Lotto 3 - Foglio 11, particella 86 – Particolare degli impianti uso allevamento ovaiole all'interno del capannone principale.



Foto n. 12 – Comune di San Martino al Tagliamento (PN), Lotto 3 - Foglio 11, particella 86 - Veduta interna dell'intero capannone uso allevamento ovaiole



Foto n. 13 – Comune di San Martino al Tagliamento (PN), Lotto 3 - Foglio 11, particella 86 - Veduta esterna del capannone centrale, realizzato in struttura metallica.



Foto n. 14 – Comune di San Martino al Tagliamento (PN), Lotto 3 - Foglio 11, particella 86 – Veduta interna del capannone centrale di cui alla foto precedente.



Foto n. 15 – Comune di San Martino al Tagliamento (PN), Lotto 3 - Foglio 11, particella 86 - Particolare di alcune attrezzature uso allevamento ovaiole all'interno del capannone centrale.



Foto n. 16 – Comune di San Martino al Tagliamento (PN), Lotto 3 - Foglio 11, particella 86 – A sinistra il capannone centrale in struttura metallica, a destra parte di quello posto ad ovest; foto scattata da posizione nord.





Foto n. 17 – Comune di San Martino al Tagliamento (PN), Lotto 3 - Foglio 11, particella 299 – Veduta esterna dell'ingresso al capannone posto ad ovest, in prossimità all'accesso da via delle Pozze.



Foto n. 17 – Comune di San Martino al Tagliamento (PN), Lotto 3 - Foglio 11, particella 299 - Veduta interna del capannone di cui alla foto precedente.



Foto n. 20 – Comune di San Martino al Tagliamento (PN), Lotto 3 - Foglio 11, particella 299 - Veduta esterna del capannone posto ad ovest, in prossimità all'accesso da via delle Pozze; foto scattata da posizione nord.



Foto n. 1 – Comune di San Martino al Tagliamento (PN), Lotto 4 - Foglio 11 - Veduta generale del capannone pignorato, foto scattata da posizione nord.



Foto n. 2 – Comune di San Martino al Tagliamento (PN), Lotto 4 - Foglio 11, particella 375 - Veduta esterna del capannone pignorato, con accesso da via delle Pozze.



Foto n. 3 – Comune di San Martino al Tagliamento (PN), Lotto 4 - Foglio 11, particella 375 - Veduta interna di porzione della zona già adibita a selezionamento ed imballaggio uova.



Foto n. 4 – Comune di San Martino al Tagliamento (PN), Lotto 4 - Foglio 11, particella 375 – Particolare del vano interno uso servizio igienico-sanitario.



Foto n. 5 – Comune di San Martino al Tagliamento (PN), Lotto 4 - Foglio 11, particella 375 - Veduta interna della zona di allevamento delle galline ovaiole all'interno del capannone pignorato.

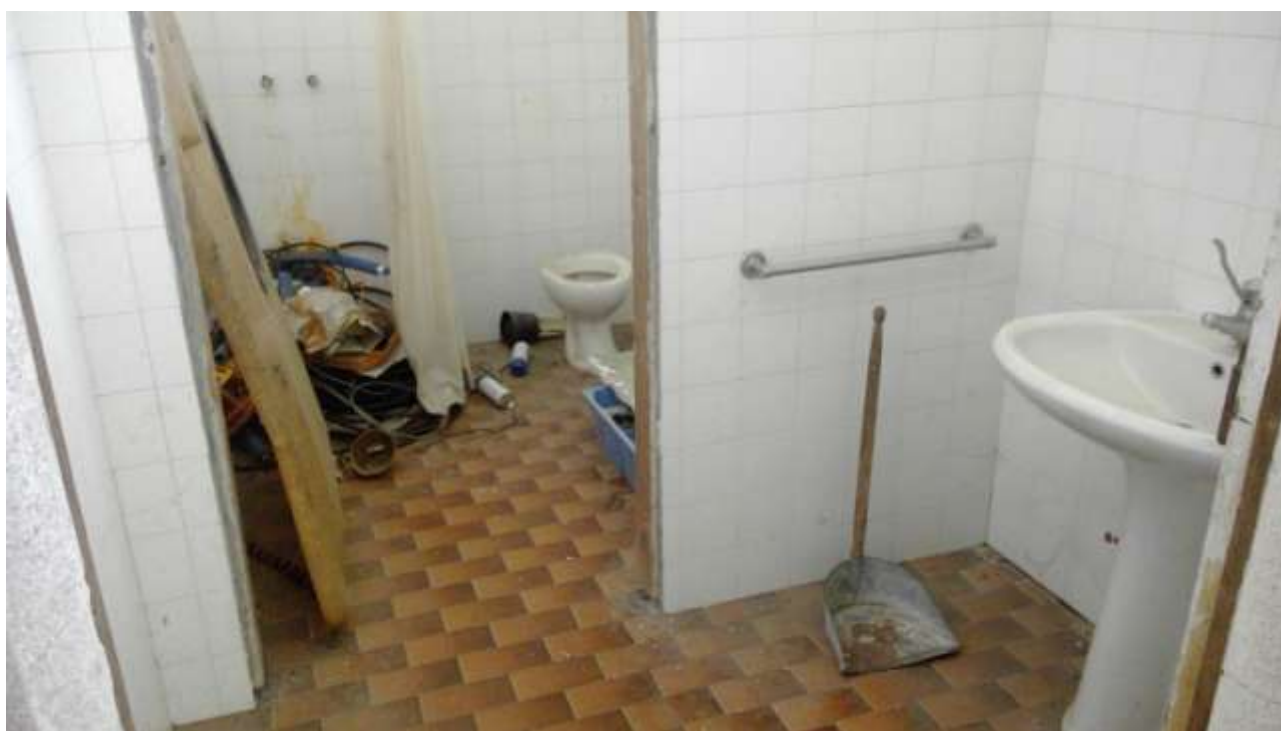

Foto n. 6 – Comune di San Martino al Tagliamento (PN), Lotto 4 - Foglio 11, particella 375 – Zona di allevamento e particolare del sistema di ventilazione all'interno del capannone pignorato.



Foto n. 7 – Comune di San Martino al Tagliamento (PN), Lotto 4 - Foglio 11, particella 375 – Particolare della pavimentazione esterna della vasca interrata per liquami.



Foto n. 8 – Comune di San Martino al Tagliamento (PN), Lotto 4 - Foglio 11, particella 375 – Veduta esterna del capannone pignorato da posizione sud-ovest; sullo sfondo il silos utilizzato per i mangimi.