

MODULARIO
F. - Cat. S. T. - 215

Mod. B (Nuovo Catasto Edilizio Urbano)

NUOVO CATASTO EDILIZIO URBANO

(R. DECRETO-LEGGI 13 APRILE 1976, N. 381)

Planimetria dell'immobile situato nel Comune di TREZZO SULL'ADDA Via PIAZZA NAZIONALE, 5

Ditta

Allegata alla dichiarazione presentata all'Ufficio Tecnico Erariale di MILANO

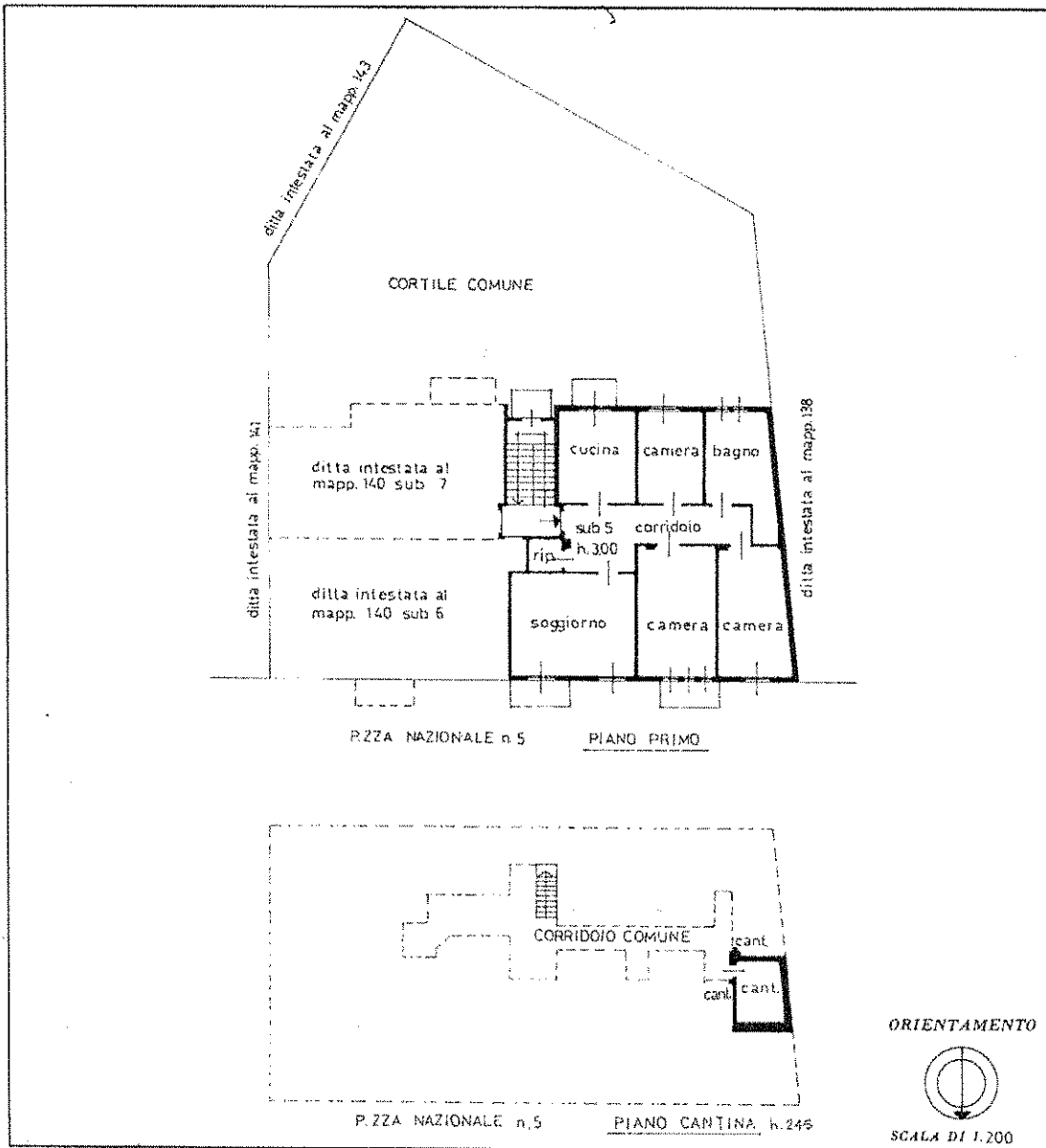

| SPAZIO RISERVATO PER LE ANNOTAZIONI D'UFFICIO | |
|---|--|
| DATA PROT. N° 71922 | CONVALIDA PLANIMETRIA PARTITA 772 FOGLIO 12 MAPP. 140 SUB 5 |

Compilata dal dott. arch. P. D. Fare' (Titol. nom. e resp. dell'ufficio)
 Iscritto all'Albo de architetti, n° 2228 della Provincia di Milano
 DATA novembre 1985
 Firma: [Signature]

Catasto dei Fabbricati - Situazione al 31/05/2017 - Comune di TREZZO SULL'ADDA (L.411) - Foglio: 12 - Particella: 140 - Subalterno: 5
 PIAZZA NAZIONALE n. 5 piano: 1-S1

Ultima planimetria in atti