

MODULO A
P. 1000/1/1

MODULO B
P. 1000/1/2

NUOVO CATASTO EDILIZIO-URBANO

Decreto Legislativo 11 APRILE 1986, n. 235

Planimetria dell'immobile situato nel Comune di

MILANO

Via

Abbiati n°7

Ditta

ATO di

Allegata alla dichiarazione presentata all'Ufficio Tecnico Erariale di

MILANO

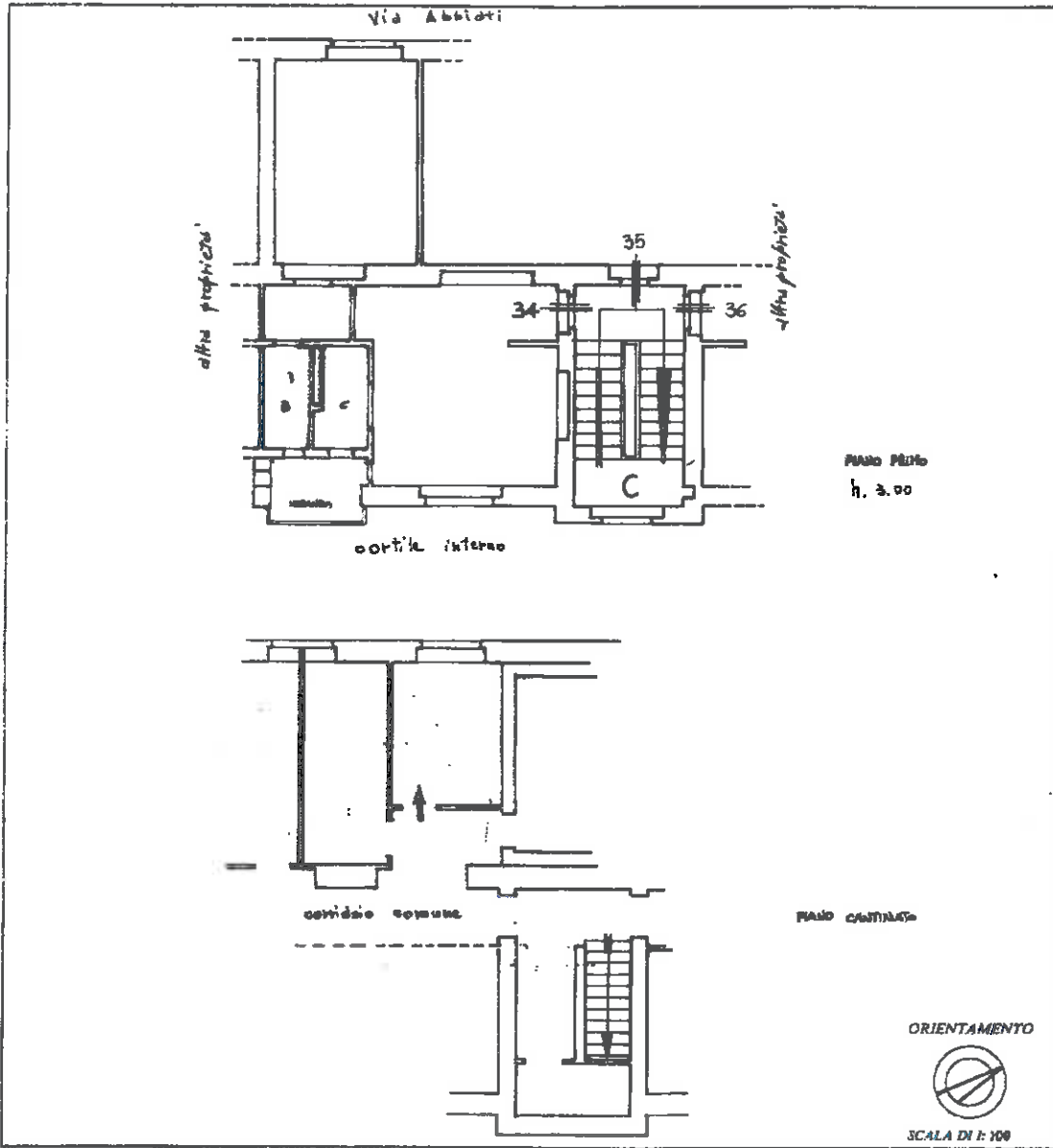

SPAZIO RISERVATO PER LE ANNOTAZIONI D'UFFICIO

DATA

PROT. N. 420, 31.011.1986

Partita 501454

Foglio 337

Mappale 95

Sub. n. 35

Compilata dal Geom. DONATO VEDOLA
(timbro, data e cognome del tecnico)

Iscritto all'Albo de
della Provincia di

DATA

07/03/18

Firma:

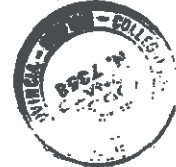

Ultima planimetria in atti

Data presentazione:31/10/1986 - Data: 07/03/2018 - n. T206610 - Richiedente: BNTMRC67M05F063R

Totale schede: 1 - Formato di acquisizione: A3(297x420) - Formato stampa richiesto: A4(210x297)

Catasto dei Fabbricati - Situazione al 07/03/2018 - Comune di MILANO (F205) - < Foglio: 337 - Particella: 95 - Subalterno: 35 >
Firmato da: MARIO BRUNO TABBALDI - INGEGNERE FIRMA QUALIFICATA 2 Serial#: 168856



VIA ABBIATI

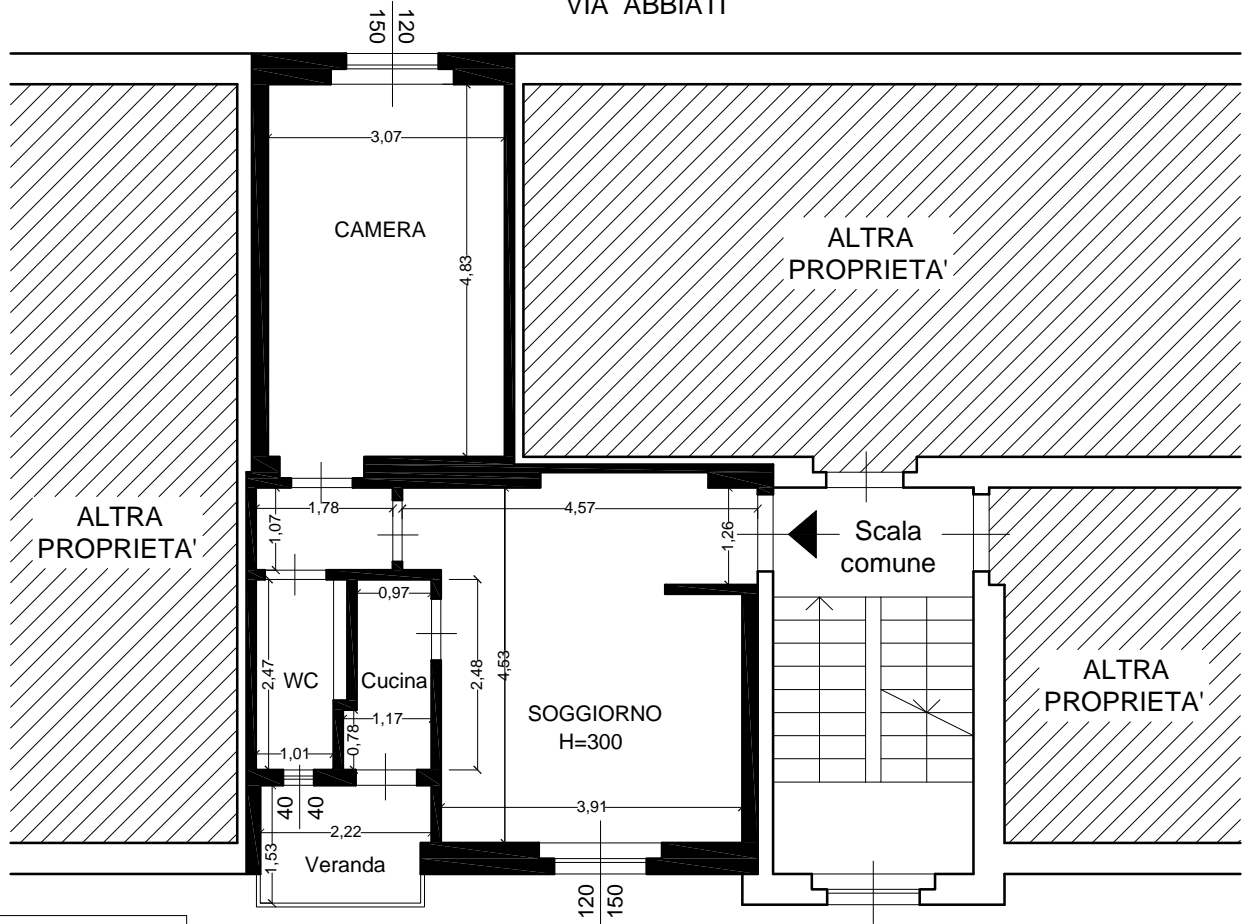

PIANO PRIMO

CORTILE COMUNE

PIANO INTERRATO

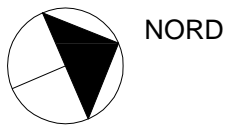
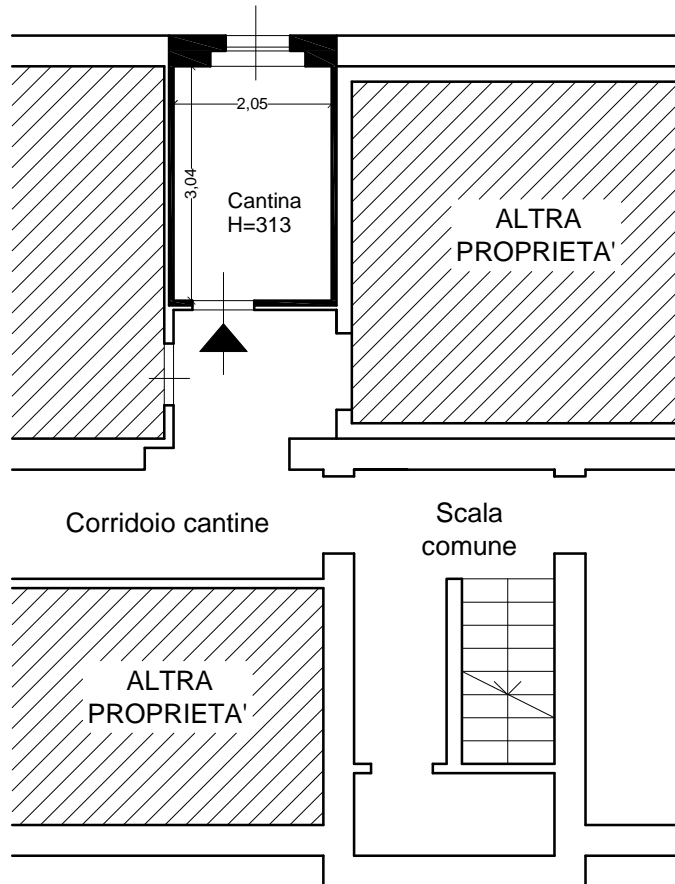

NORD

Indirizzo

MILANO
Via Filippo ABBIATI n. 7

Identificazione catastale

Foglio 337 - Mapp. 95 - Sub 35