

PIANO TERZO

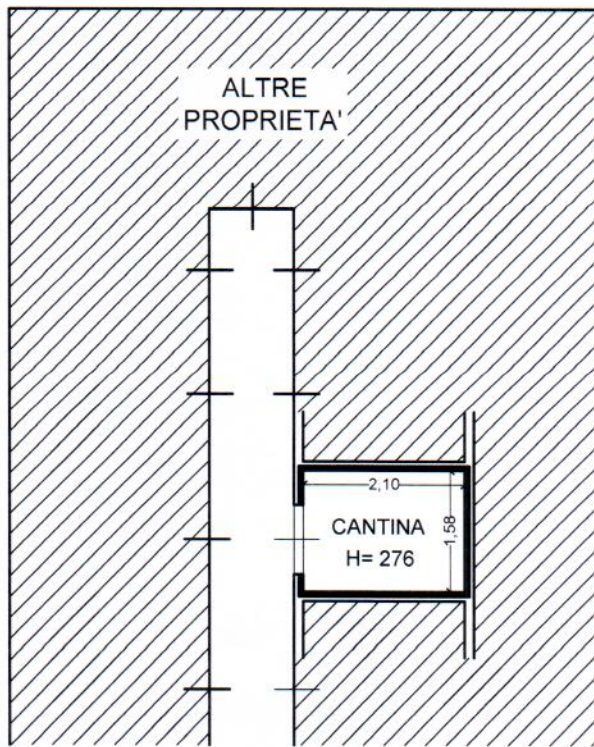

PIANO INTERRATO

Indirizzo	Identificazione catastale
MILANO Via Filippo Balducci n. 16	Foglio 134 - Mapp. 56 - Sub 66

Credito: Dr. MAURO BOMETTI Emesso Da: INGEGNERE FIRMA GIULIA RICATA 2. Serial#: 16aa68

MODULARIO
7. - Cat. S. T. - 215



MINISTERO DELLE FINANZE
DIREZIONE GENERALE DEL CATASTO E DEI SERVIZI TECNICI ERARIALI
NUOVO CATASTO EDILIZIO URBANO

Mod. B (Nuovo Catasto Edilizio Urbano)

Lire
20

(R. DECRETO-LEGGE 10 APRILE 1939, N. 659)

Planimetria dell'immobile situato nel Comune di MILANO Via BALDINUCCI 16
Ditta SAGIL
Allegata alla dichiarazione presentata all'Ufficio Tecnico Erariale di MILANO

PIANO TERZO

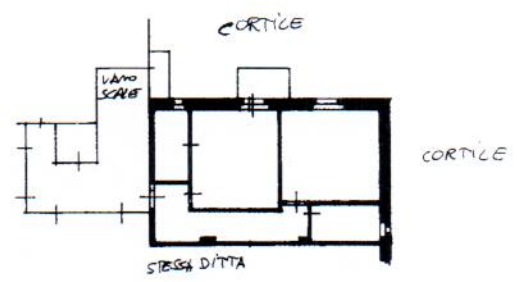

PIANO INTERRATO

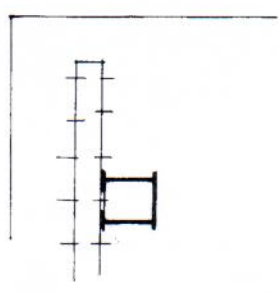

ORIENTAMENTO



SCALA DI 1:200



SPAZIO RISERVATO PER LE ANNOTAZIONI D'UFFICIO

DATA
PROT. N° 13396
N d'ordine
2 10V. 1278

IMPIANTO
PARTITA n° 109086
FOGLIO n° 34
MAPPALE n° 56
SUB.TERNO n° 66

Compilata dal GEOMETRA
(Titolo, nome e cognome del tecnico)
VINCENZO MIGLIO

Iscritto all'Albo dei GEOMETRI
della Provincia di COMO

DATA
Firma: [Signature]



Ultima planimetria in atti

Catasto dei Fabbricati - Situazione al 12/04/2018 - Comune di MILANO (F205) - < Foglio: 134 - Particella: 56 - Subalterno: 66 >
Emissione: 01/11/2018 - 16:00:00