

**ESTERNO**



1. Panoramica del fabbricato



2. Dettaglio della facciata principale fronte strada (via Balducci)



3. Portone di ingresso



4. Atrio di ingresso





5. Ingresso allo stabile



6. Corpo scala comune



7. Ascensore al piano



8. Pianerottolo al piano terzo



**INTERNO DELL'APPARTAMENTO – PIANO TERZO**



9. Portoncino di ingresso



10. Dettaglio del portoncino di ingresso



11. Ingresso



12. Ingresso





13. Cucina



14. Cucina



15. Dettaglio del rivestimento della cucina



16. Pavimento della cucina





17. Soggiorno



18. Soggiorno



19. Soggiorno



20. Soggiorno



21. Balcone del soggiorno



22. Balcone del soggiorno





23. Vista dal balcone del soggiorno



24. Vista dal balcone



25. Vista dal balcone



26. Vista dal balcone

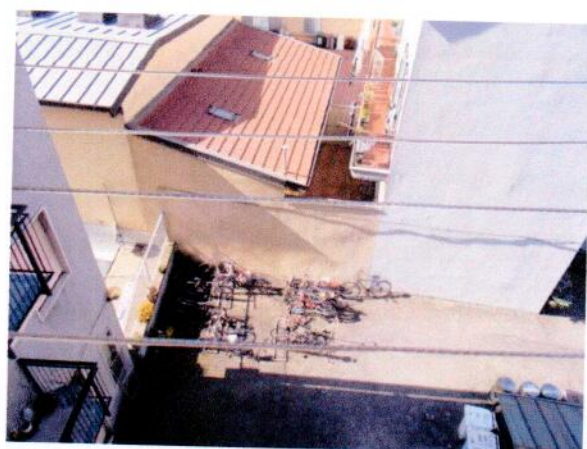

27. Cortile interno (dal balcone)



28. Dettaglio del pavimento del balcone





29. Corridoio (verso il bagno)



30. Corridoio (verso l'ingresso)



31. Dettaglio del pavimento del corridoio



32. Pavimenti del corridoio e del bagno





33. Bagno



34. Bagno



35. Bagno

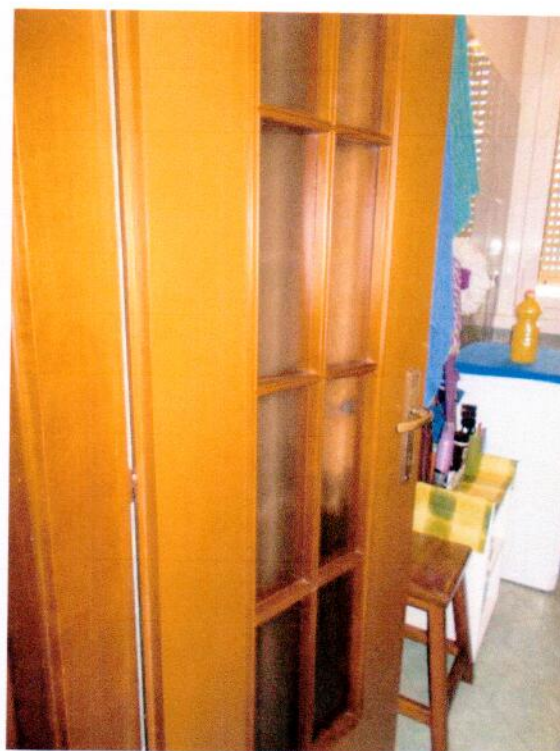

36. Porta interna (bagno)



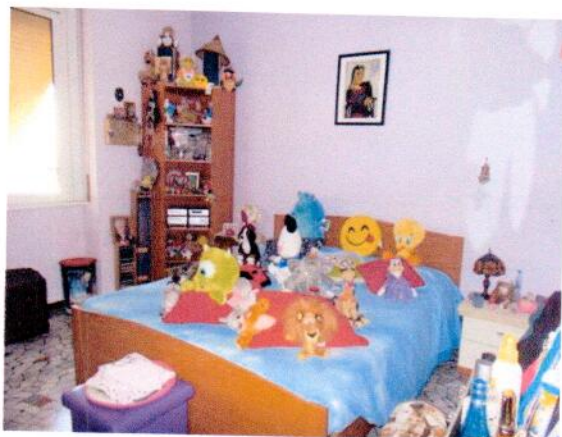

37. Camera



38. Camera



39. Camera



40. Camera



41. Dettaglio pavimento della camera



42. Serramento esterno



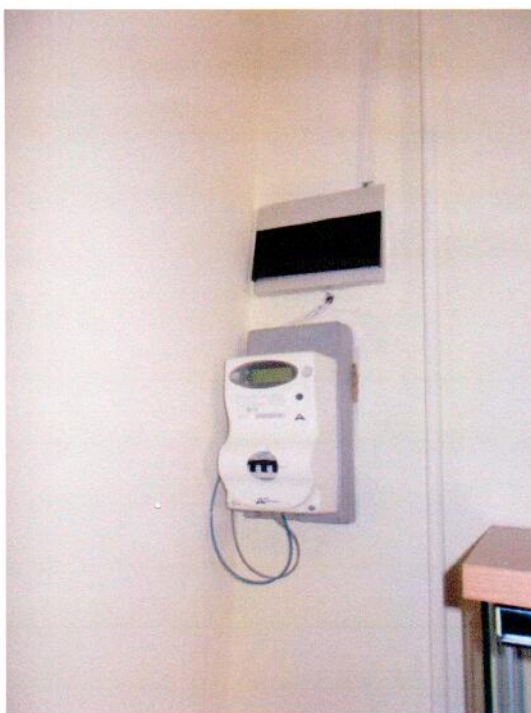

43. Contatore elettrico

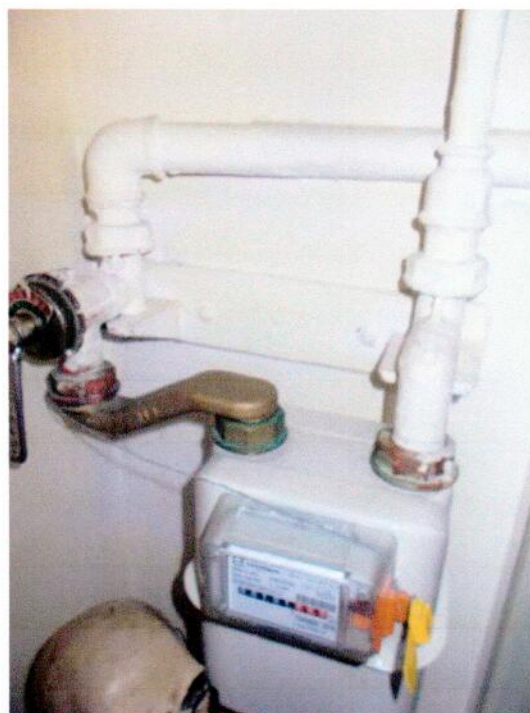

44. Contatore gas metano (interno)

### CANTINA - PIANO INTERRATO



45. Facciata del cortile interno  
(dal quale si accede alle cantine)

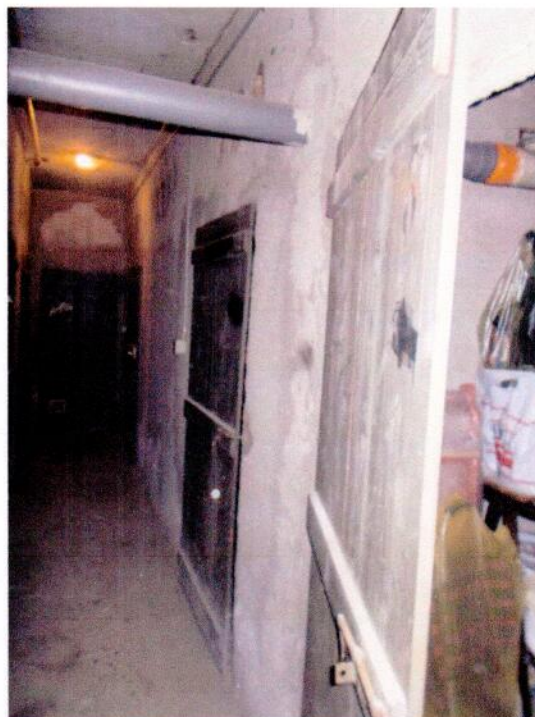

46. Corridoio comune alle cantine





47. Cantina di proprietà



48. Interno della cantina

Il perito  
Arch. Marco Bonetti

