

Data: 23/10/2017 - n. T21244 - Richiedente: MNZMRC78M02F704Z

**Agenzia del Territorio
CATASTO FABBRICATI
Ufficio Provinciale di
Milano**

Dichiarazione protocollo n. MI0717398 del 27/10/2005 Planimetria di u.i.u. in Comune di Milano Via Ghiberti Lorenzo civ. 21	
Identificativi Catastali:	Compilata da: Ronconi Danilo
Serie: 302	Iscritto all'albo: Geometri
Fatticella: 112	Prov. Milano N. 9887
Subalterno: 706	

Scheda n. 1 Scala 1:200

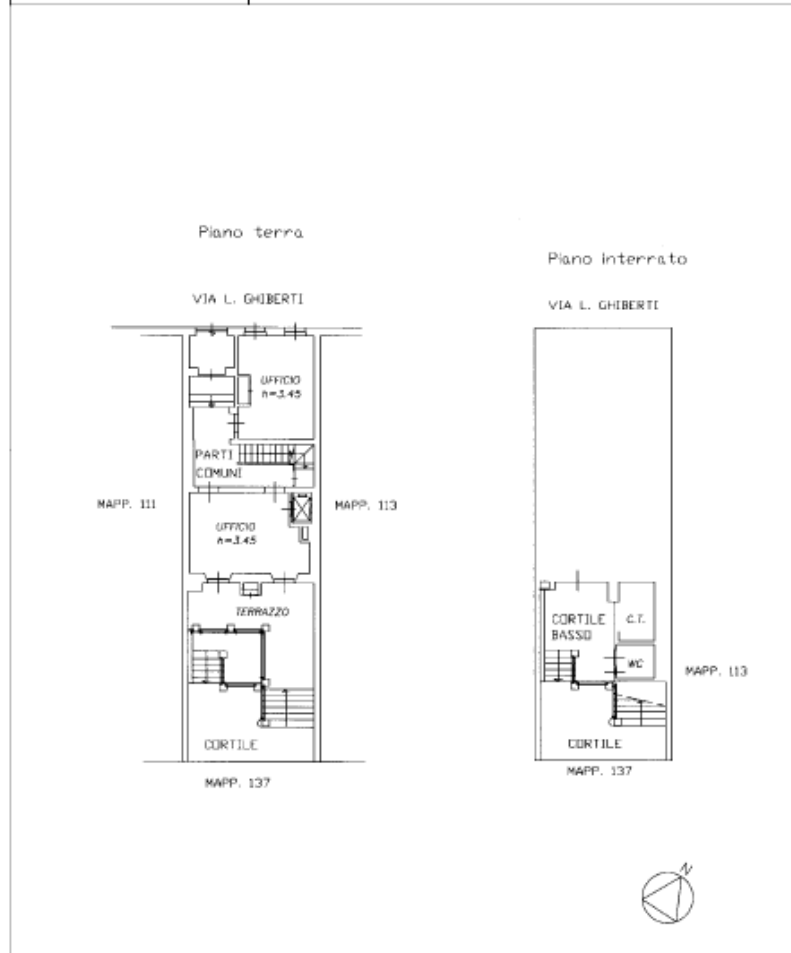

Data: 23/10/2017 - n. T21244 - Richiedente: MNZMRC78M02F704Z
Totale schede: 1 - Formato di acquisizione: A4(210x297) - Formato stampa richiesto: A3(297x420)
Unica planimetria in atti

Copia da Fabbricati - Sentenza al 23/10/2017 - Comune di MILANO (F205) - < Foglio: 302 - Fatticella: 112 - Subalterno: 706 >
VIA LORENZO GIBERTI n. 21 piano 1° S.I.

Allegato 4

Data: 29/11/2017 - n. T305134 - Richiedente: Telematico

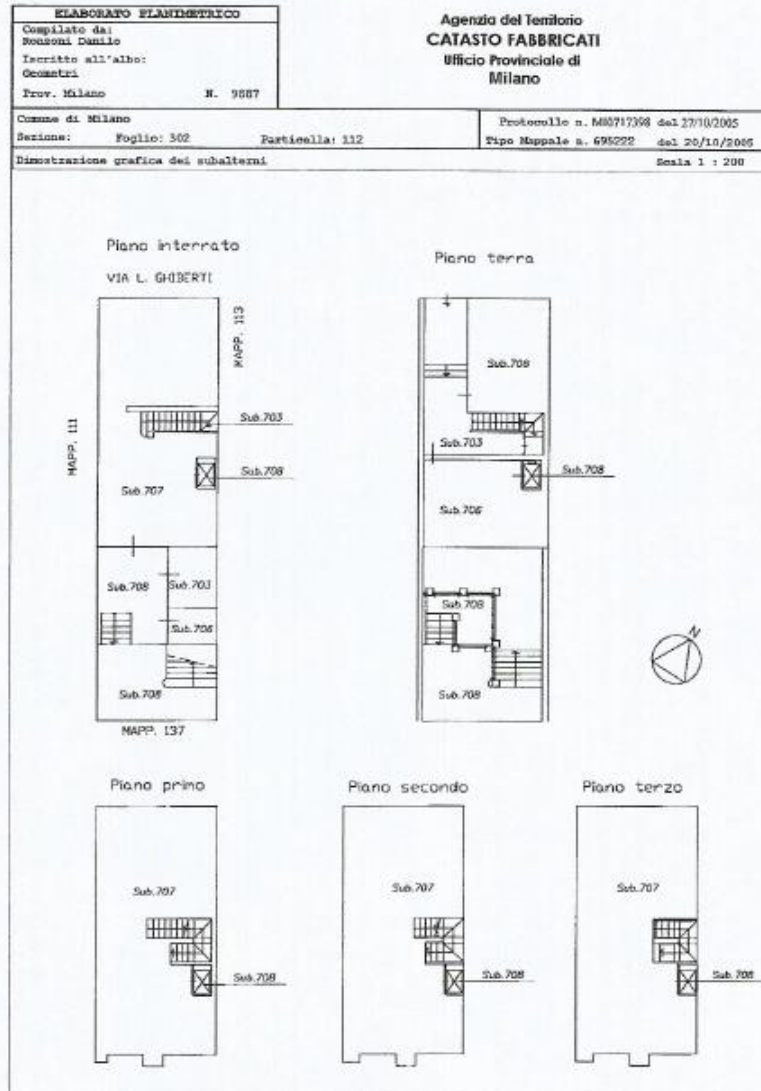

ito del Fabbricati - Situazione al 29/11/2017 - Comune di MILANO (F204) - < Foglio: 302 - Particella: 112 - Elaborato planimetrico >



Allegato 5

Data: 23/10/2017 - n. T21245 - Richiedente: MNZMRC78M02F704Z

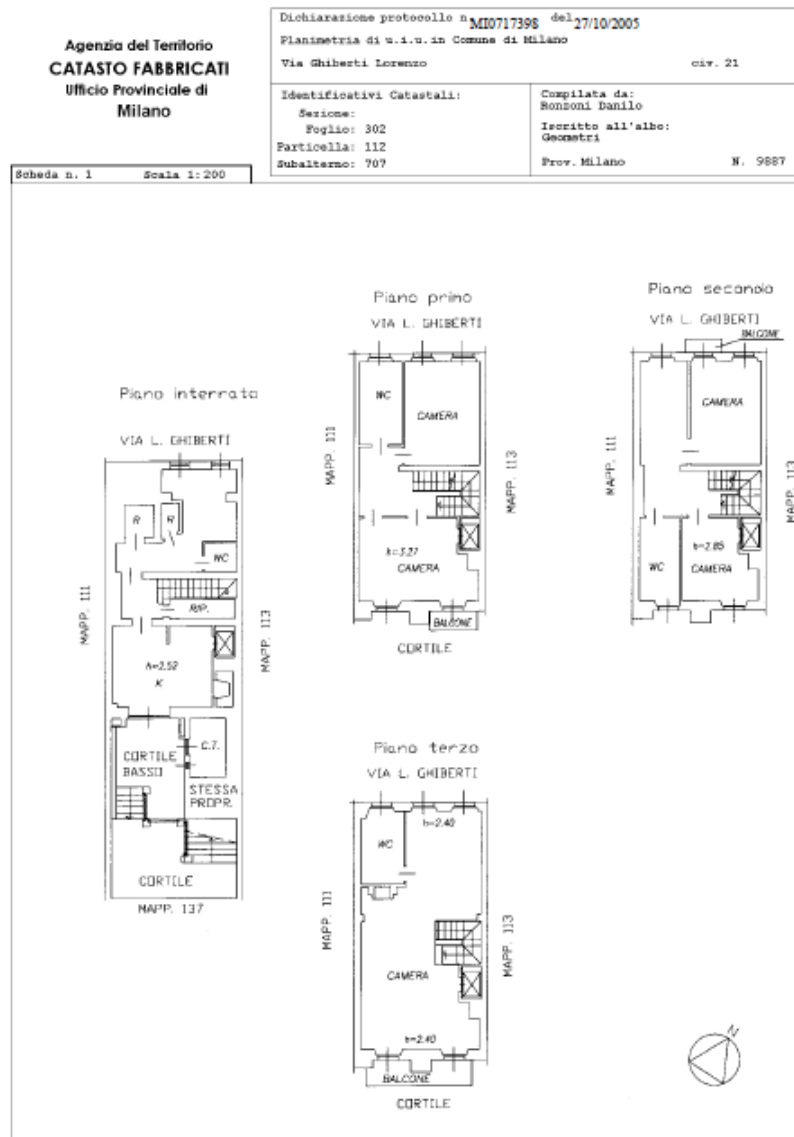

Data: 23/10/2017 - n. T21245 - Richiedente: MNZMRC78M02F704Z
Totale schede: 1 - Formato di acquisizione: A4(210x297) - Formato stampa richiesto: A3(297x420)
Ultima planimetria in atti

L. 10/10/01

Catasto dei Fabbricati - Simulazione al 23/10/2017 - Comune di MILANO (P205) - c. Foglio 302 - Particella 112 - Subalterno: 707 >
VIA LORENZO GIBERTI n. 21 piano 1-2-3-4-5;