

**ESTERNO -FRONTE**

**FOTO 2.1**



**ESTERNO - RETRO**

**FOTO 2.2**



**PERTINENZA COMUNE**

**FOTO 2.3**



**INGRESSO APPARTAMENTI**

**FOTO 2.4**





E=11400

1 Particella: 79



Comune: GRUARO  
Foglio: 15  
Richiedente: ZOLDAN CARLO

Scala originale: 1:2000  
Dimensione cornice: 534.000 x 378.000 metri

6-Dic-2016 9:52:27  
Prot. n. PN0107144/2016

ELABORATO PLANIMETRICO	
Compilato da: Fontanel Tania	
Iscritto all'albo: Periti Edili	
Prov. Venezia	N. 1780

Agenzia del Territorio  
**CATASTO FABBRICATI**  
Ufficio Provinciale di  
Venezia

Comune di Gruaro	Protocollo n. VE0192651 del 24/08/2009
Sezione: Foglio: 15 Particella: 79	Tipo Mappale n. del
Dimostrazione grafica dei subalterni	Scala 1 : 500

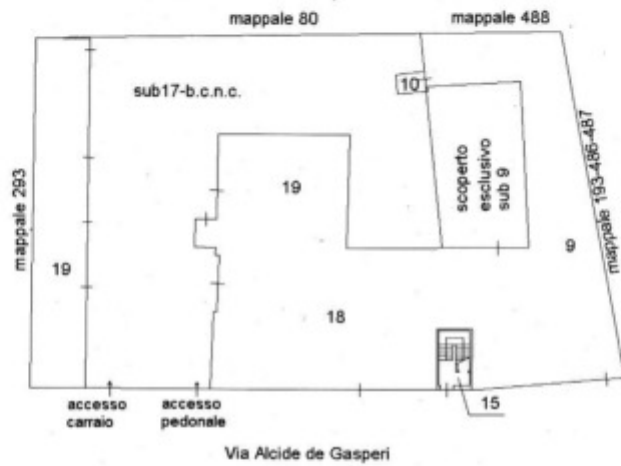

PIANTA PIANO TERRA

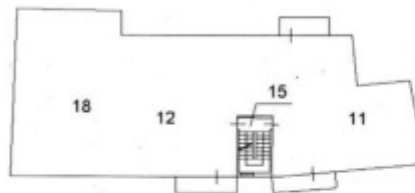

PIANTA PIANO PRIMO

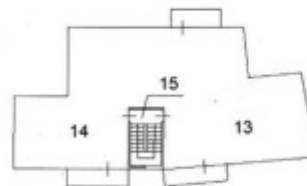

PIANTA PIANO SECONDO

NORD



Ultima Planimetria in atti

CATASTO DEI FABBRICATI - SITUAZIONE AL 06/12/2016 - COMUNE DI GRUARO (E215) - < Foglio: 15 Particella: 79 - Elaborato planimetrico sub. 17 -

Data: 06/12/2016 - n. PN0107148 - Richiedente ZOLDAN CARLO

**Agenzia del Territorio  
CATASTO FABBRICATI  
Ufficio Provinciale di  
Venezia**

Dichiarazione protocollo n. 247278 del 19/11/2002

Planimetria di u.i.u. in Comune di Guaro

Via De Gasperi

civ. 40

Identificativi Catastali:

Sezione:  
Foglio: 15  
Particella: 79  
Subalterno: 11

Compilata da:  
D'odorico Claudio  
Iscritto all'albo:  
Geometri

Prov. Venezia

N. 1413

Scheda n. 1 Scala 1:200

**PIANTA PIANO PRIMO - H=2.70 m**



Catasto dei Fabbricati - Situazione al 06/12/2016 - Comune di GUARCO(E215) - < Foglio: 15 Particella: 79 - Subalterno 11 >  
VIA ALCIDE DE GASPERI n. 40 piano: 1;

Ultima Planimetria in atti

Data: 06/12/2016 - n. PN0107148 - Richiedente ZOLDAN CARLO

Fot.schede: 1 - Formato di acq.: A4(210x297) - Fatt. di scala: 1:1

**Agenzia del Territorio  
CATASTO FABBRICATI  
Ufficio Provinciale di  
Venezia**

Dichiarazione protocollo n. 247278 del 19/11/2002

Planimetria di u.i.u. in Comune di Gruarò

Via De Gasperi

civ. 40

Identificativi Catastali:

Sezione:

Foglio: 15

Particella: 79

Subalterno: 14

Compilata da:

D'odorico Claudio

Iscritto all'albo:  
Geometri

Prov. Venezia

N. 1411

Scheda n. 1      Scala 1:200

Catasto dei Fabbricati - Situazione al 06/12/2016 - Comune di GRUARÒ(E215) - < Foglio: 15 Particella: 79 - Subalterno 14 >  
VIA ALCIDE DE GASPERI n. 40 piano: 2;

**PIANTA PIANO SECONDO - H=2,70 m**



Ultima Planimetria in atti



**ESTERNO -FRONTE**

**FOTO 2.1**



**ESTERNO**

**FOTO 2.2**



**SCOPERTO ESCLUSIVO Sub 10**

**FOTO 2.19**



**TERRENO Sub 2**

**FOTO 2.20**





N=17000



Comune: GRUARÒ  
Foglio: 16  
Richiedente: ZOLDAN CARLO

Scala originale: 1:2000  
Dimensione cornice: 534.000 x 378.000 metri

6-Dic-2016 9:52:34  
Prot. n. PN0107145/2016

Direzione Provinciale di Venezia Ufficio Provinciale - Territorio - Direttore MASSIMO ESPOSITO  
Vis. ord. (1.00 euro)

Ufficio provinciale di Venezia <b>CATASTO FABBRICATI</b> Ufficio provinciale di Venezia		Comune di Gruaro Sezione: Foglio: 16 Particella: 550 Dimostrazione grafica dei subalterni		Prov. Venezia M. 1464 Protocollo n. 98054439 del 13/05/2013 Tipo Mappale n. 52603 del 07/05/2013 Scala 1 : 500	
---	--	---	--	---	--

Ufficio provinciale di Venezia  
 Catasto Fabbricati  
 Ufficio provinciale di Venezia

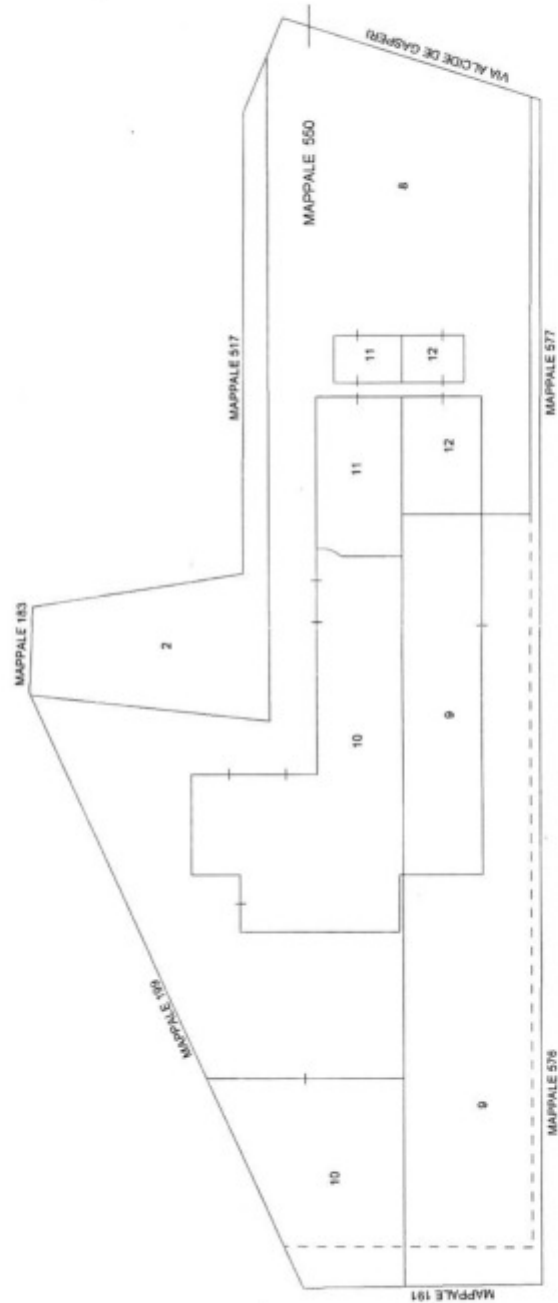

PIANO TERRA



**Agenzia del Territorio  
CATASTO FABBRICATI  
Ufficio Provinciale di  
Venezia**

Dichiarazione protocollo n. VE0054439 del 13/05/2013	
Planimetria di u.i.u. in Comune di Gruaro	
Via Alcide De Gasperi	civ.
Identificativi Catastali: Sezione: Foglio: 16 Particella: 550 Subalterno: 11	Compilata da: Samaritan Gabriele Iscritto all'albo: Geometri Prov. Venezia N. 1464

Scheda n. 1      Scala 1:200

Catasto dei Fabbricati - Situazione al 06/12/2016 - Comune di GRUARO (E215) - Foglio: 16 Particella: 550 - Subalterno 11 -  
VIA ALCIDO DE GASPERI piano: T;



PIANO TERRA



Ultima Planimetria in atti



**Agenzia del Territorio  
CATASTO FABBRICATI  
Ufficio Provinciale di  
Venezia**

Dichiarazione protocollo n. VE0054439 del 13/05/2013  
Planimetria di u.i.u. in Comune di Gruaro  
Via Alcide De Gasperi civ. 42/C

Identificativi Catastali: Sezione: Foglio: 16 Particella: 550 Subalterno: 10	Compilata da: Samaritan Gabriele Iscritto all'albo: Geometri Prov. Venezia N. 1464
--	--

Scheda n. 1 Scala 1:200

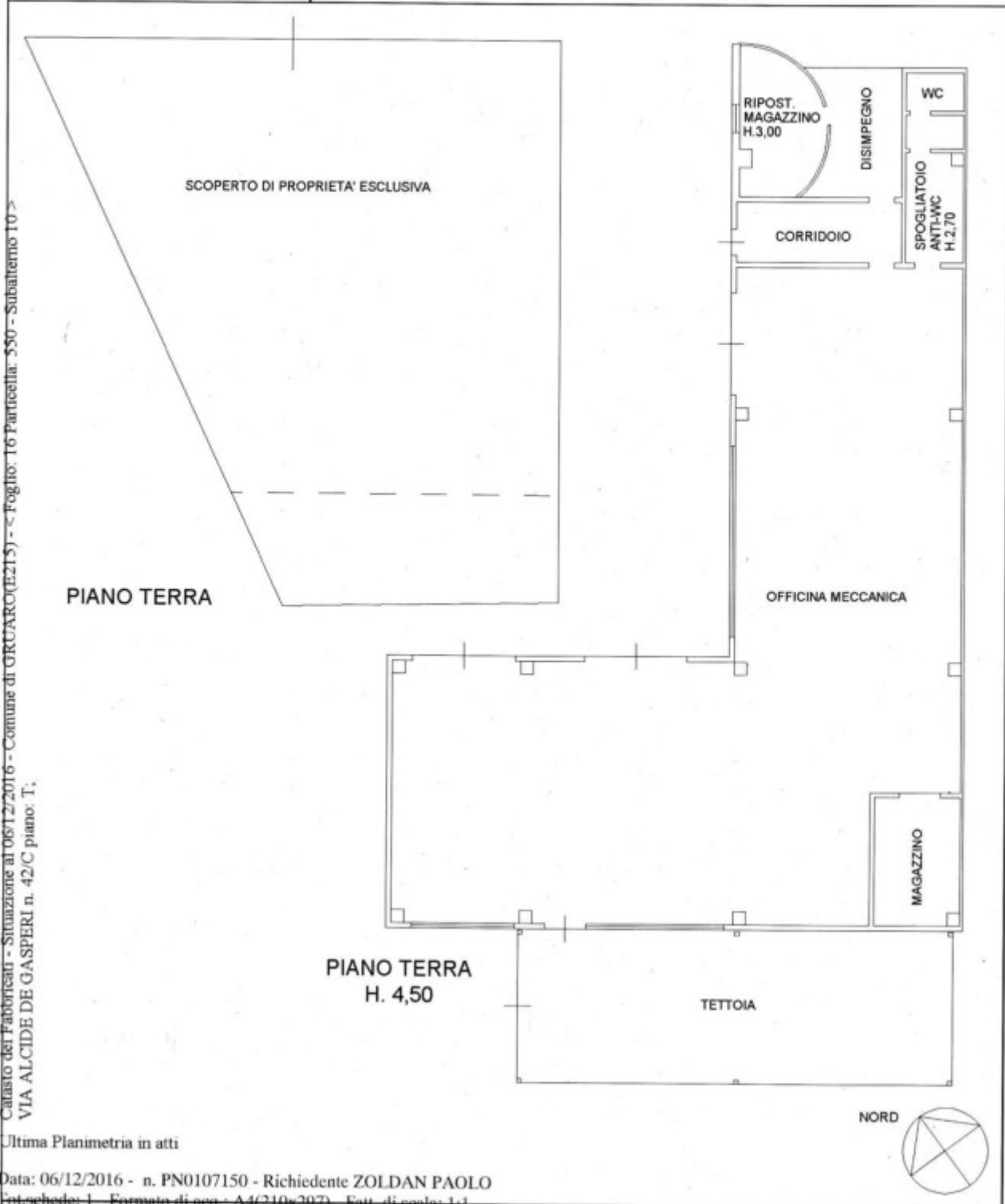

Catasto dei Fabbricati - Situazione al 06/12/2016 - Comune di GRUARO (E215) - Foglio: 16 Particella: 550 - Subalterno 10 -  
VIA ALCIDE DE GASPERI n. 42/C piano: T.

Ultima Planimetria in atti