

## Allegato n°2

Fotografie del compendio alla data di sopralluogo nel corso dell'incarico di valutazione nell'Esecuzione Immobiliare.

- Fotografie interne ed esterne del fabbricato.

L'ingresso appartamento (sub. 10) di piano ammezzato visto dal pianerottolo di piano 3° e relativa ulteriore rampa



Disimpegni giorno e notte: risultano evidenti sporco su pitture



Soggiorno - pranzo da più punti di visuale

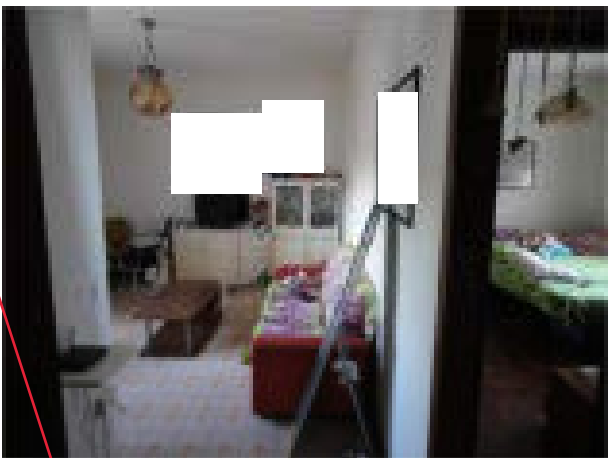

Angolo cottura



Sporco su muri  
disimpegni giorno  
e notte

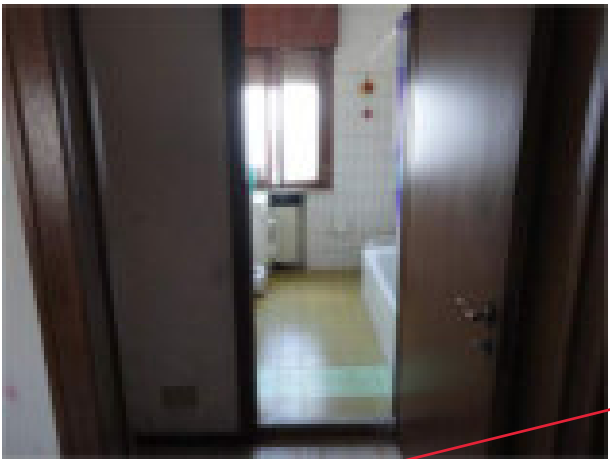

Disimpegno notte

Camera

Bagno



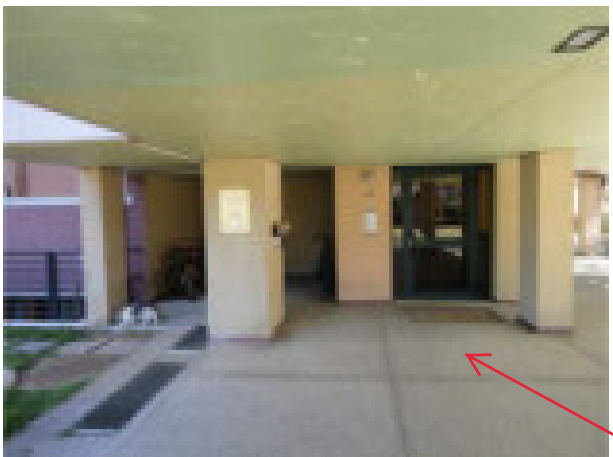

Zona condominiale porticata verso l'atrio d'ingresso e l'interno di questo

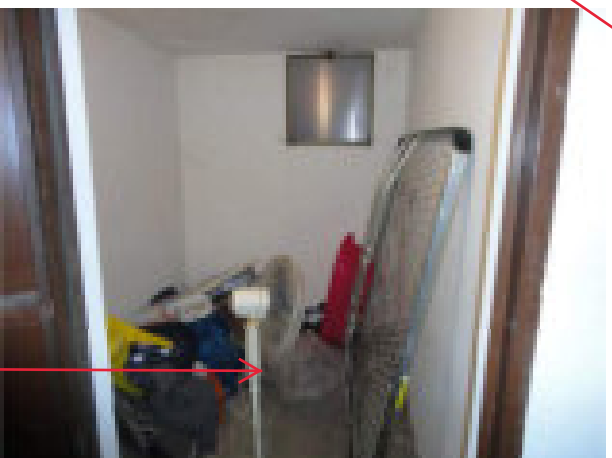
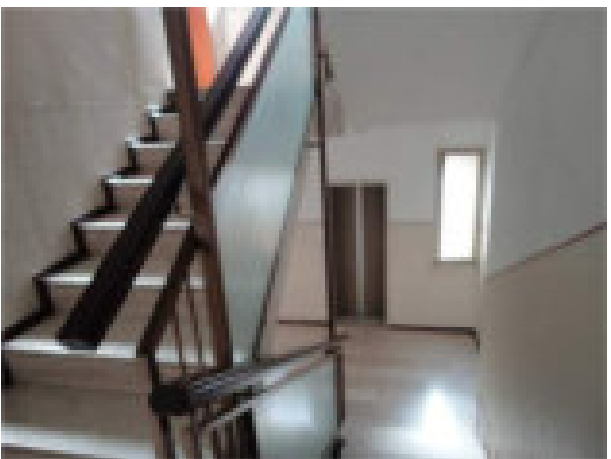
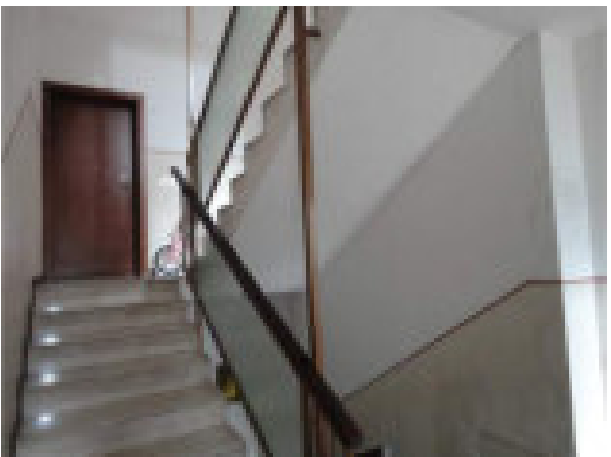
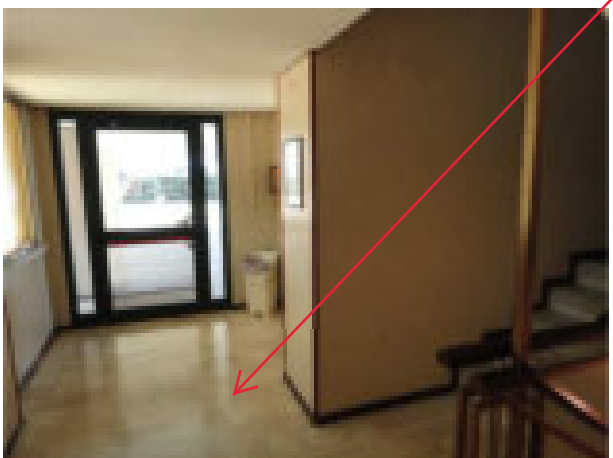

Scale condominiali di accesso al piano scantinato e corridoi verso cantina e uscita ai garage (subb. 10-94)

Cantina

Garage a piano scantinato (sub.94) con basculante aperto e chiuso, la lunga galleria e spazio di manovra comuni e la porta di accesso al piano scantinato condominiale

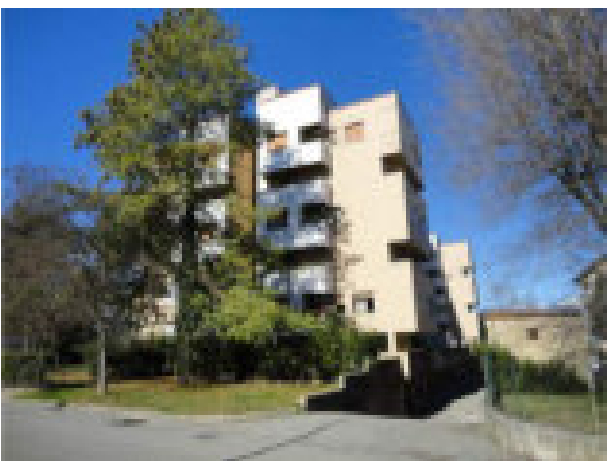

Lato condominiale lungo nord-est con la rampa discendente ai garage



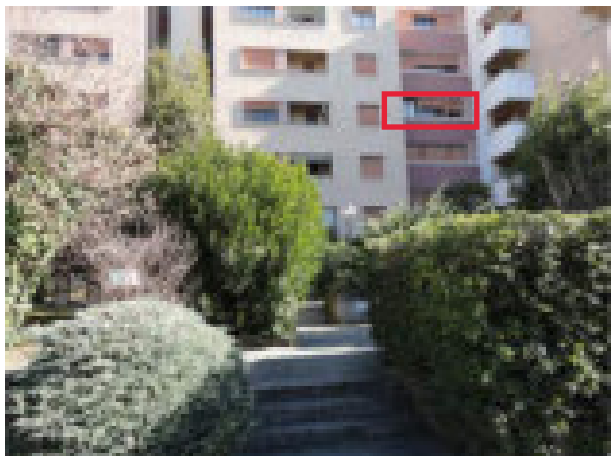
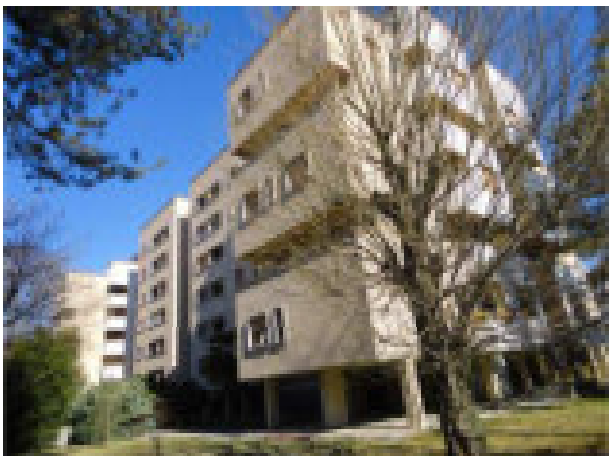
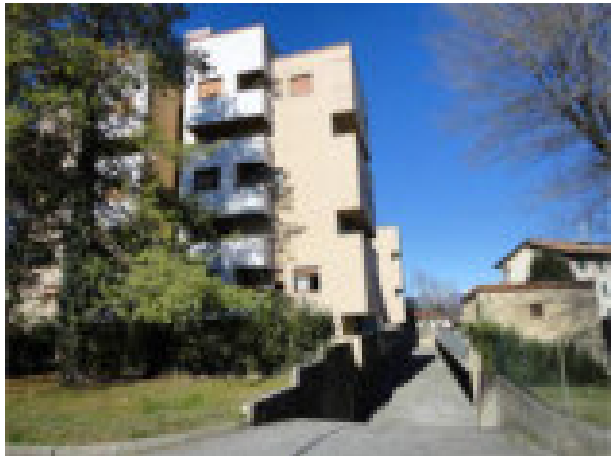
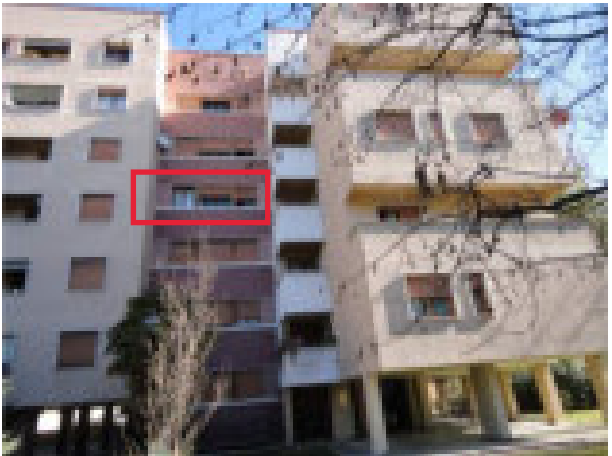

Visite esterne del complesso condominiale con evidenziate le finestre sul lato sud-ovest (lato principale del condominio, verso via Udine) dell'appartamento a p.3 dell'immobile pignorato (subb. 10-94)