

MODULARIO  
F. 10/1985 497



MINISTERO DELLE FINANZE

MOD. B (Nuovo Catasto Edilizio Urbano)

DIREZIONE GENERALE DEL CATASTO E DEI SERVIZI TECNICI ERARIALI

Lire  
50

# NUOVO CATASTO EDILIZIO URBANO

(R. DECRETO-LEGGE 13 APRILE 1939, N. 635)

Planimetria dell'immobile situato nel Comune di MILANO Via TOLSTOI 45

Ditta [REDACTED]

Allegata alla dichiarazione presentata all'Ufficio Tecnico Erariale di MILANO

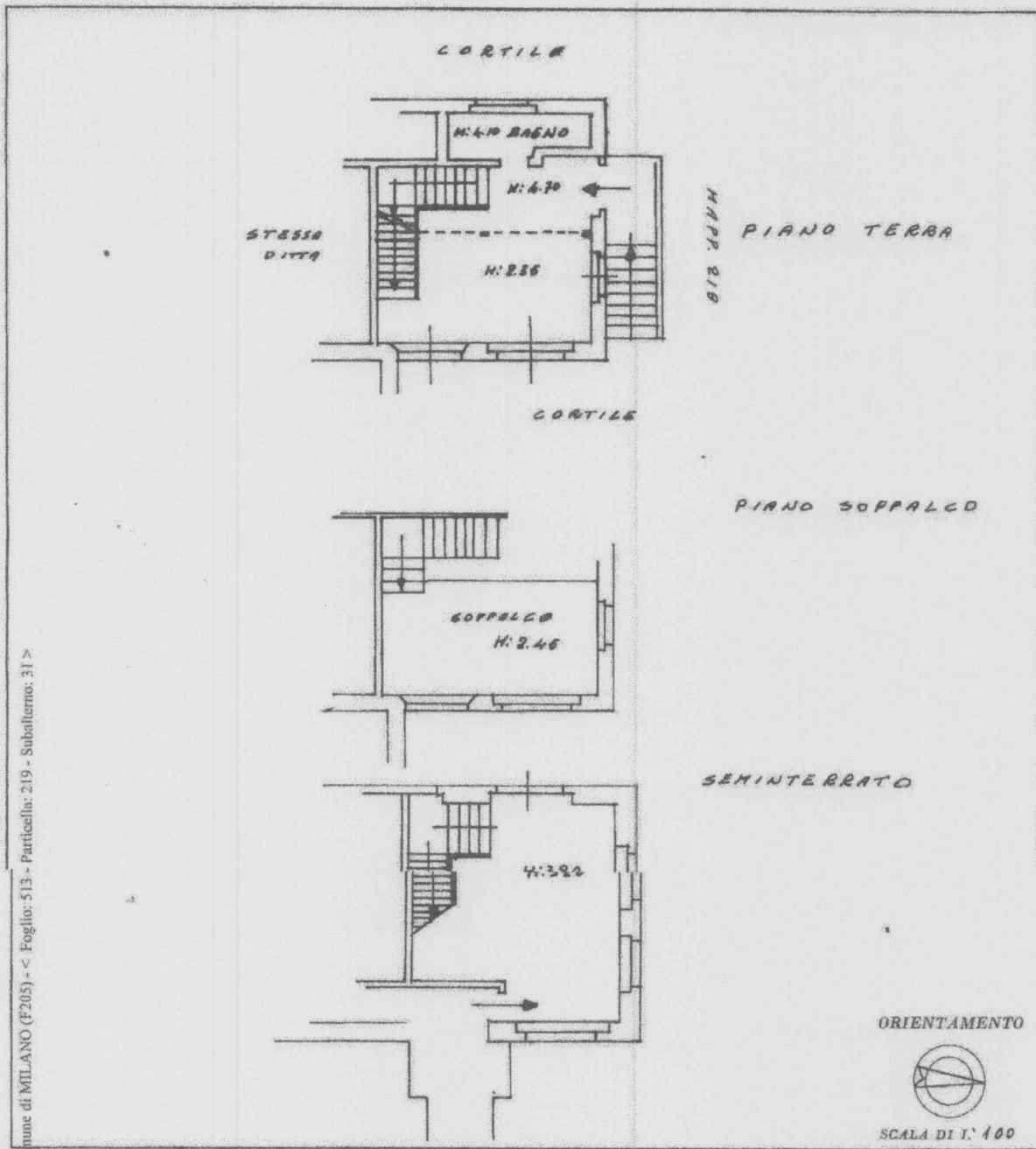

Comune di MILANO (F205) - Foglio: 513 - Particella: 219 - Subalterno: 31

SPAZIO RISERVATO PER LE ANNOTAZIONI D'UFFICIO

2270/23 OTT 8

15

P. 187611  
F. 513  
N. 219  
Sub. 27-89

Compilata dal [REDACTED]

Iscritto all'Albo de [REDACTED]  
della Provincia di [REDACTED]

DATA

Firma: [REDACTED]