

Superficie lorda appartamento =
mq.85.20

Piano Quarto H= 2.70

Via G.Verdi N.17/A

Scala 1:100

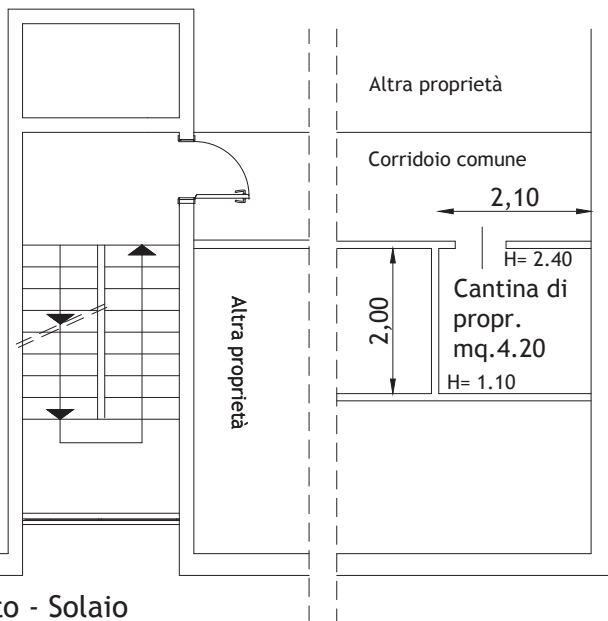

Piano Sesto - Solai

H= 2.40

Sup.Calpestabile = P.4° .mq.67.32

Sup.Calpestabile = P.6° .mq.4.20

Appartamento mq.85.20+ 20% (mq. 5.10 soffitta)= mq.1
+25% (mq.9.15 balcone) =mq.2.28
TOTALE MQ.88.50



APPARTAMENTO 4°P-SOLAIO 6°P.– Via Giuseppe Verdi N.17/A –Pieve Emanuele- Milano

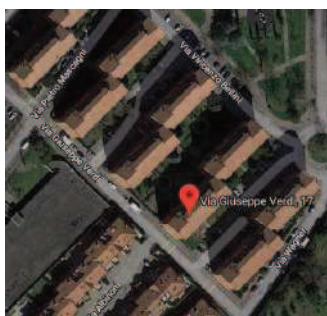

Vista aerea



Pianta della zona



Vista esterna



Viste interne via G.Verdi



Ingresso condominio



Androne condominiale

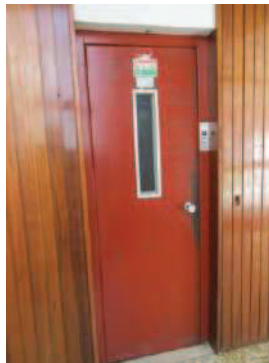

Ascensore

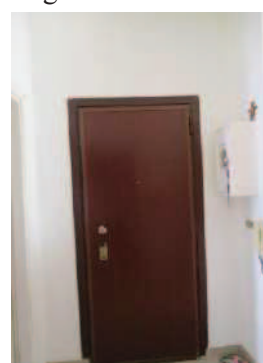

Ingresso appartamento

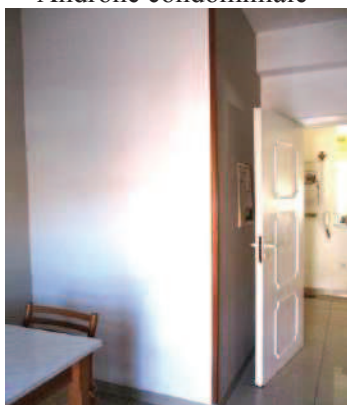

Lato destro ingresso
Cucina



Interno cucina con porta finestra e balcone

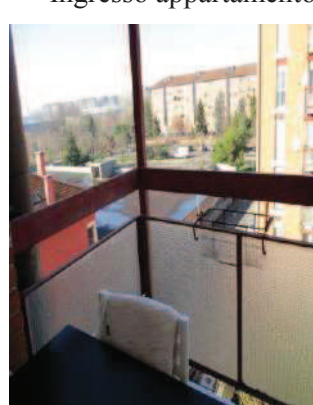

APPARTAMENTO 4°P-SOLAIO 6°P.– Via Giuseppe Verdi N.17/A –Pieve Emanuele- Milano

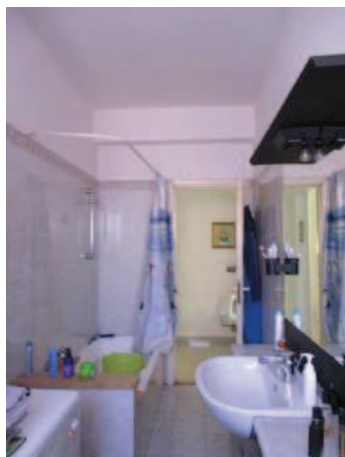

Viste bagno

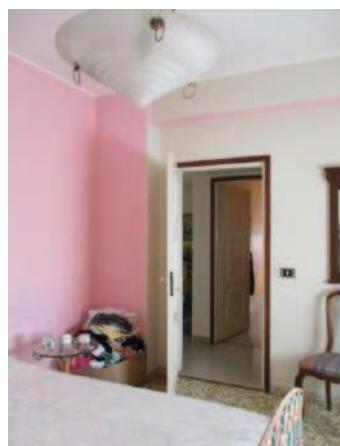

Camera matrimoniale

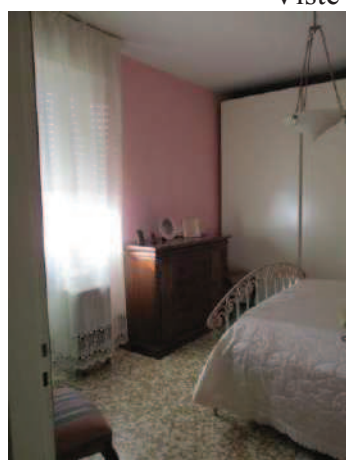

Camera matrimoniale



Ripostiglio

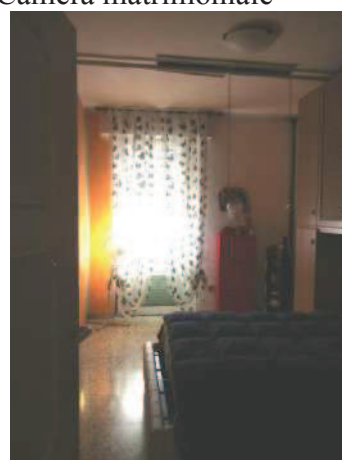

Seconda camera a sinistra

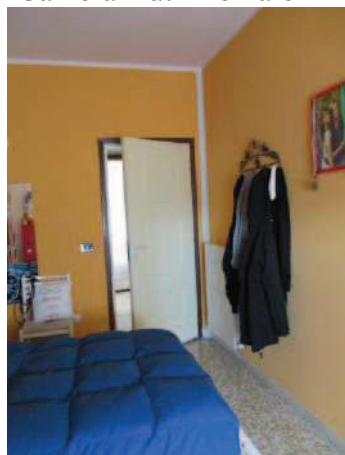

Seconda camera

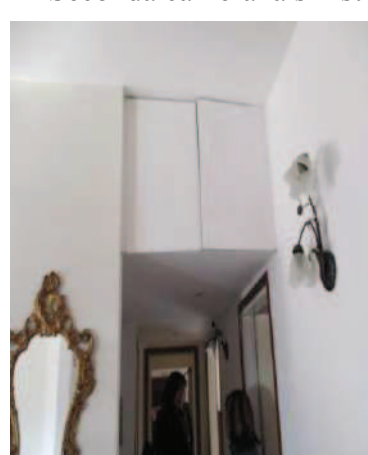
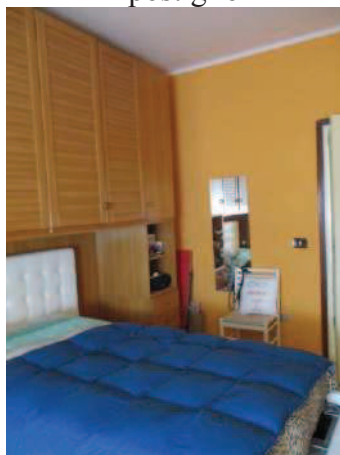

disimpegno con ripostiglio

APPARTAMENTO 4°P-SOLAIO 6°P.– Via Giuseppe Verdi N.17/A –Pieve Emanuele- Milano

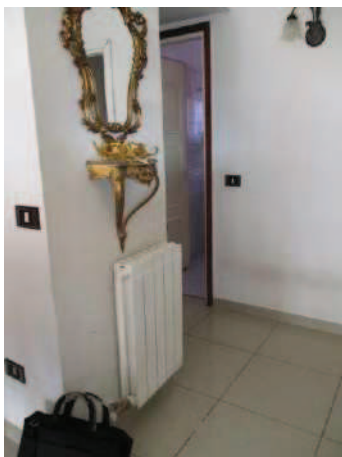

Disimpegno a sinistra

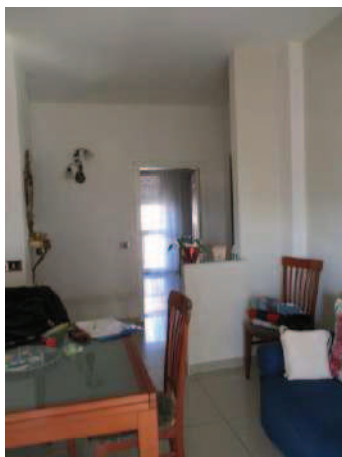

Viste soggiorno con portafinestra verso balcone

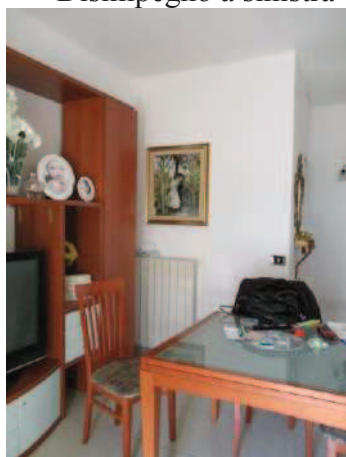
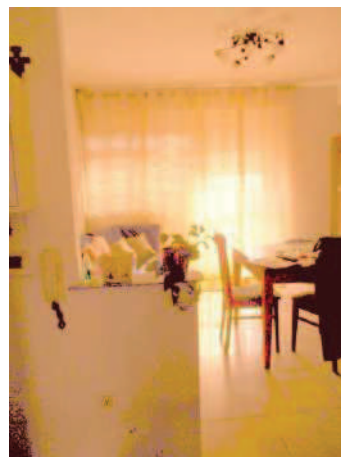

Soggiorno e porta finestra

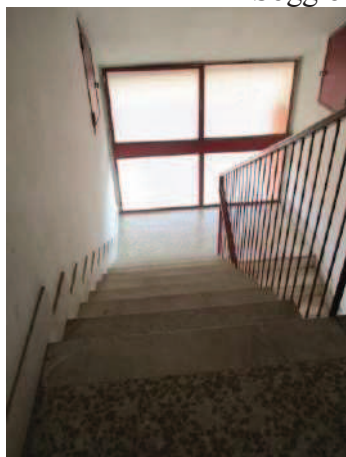

Scala 6°P.e accesso zona soffitte

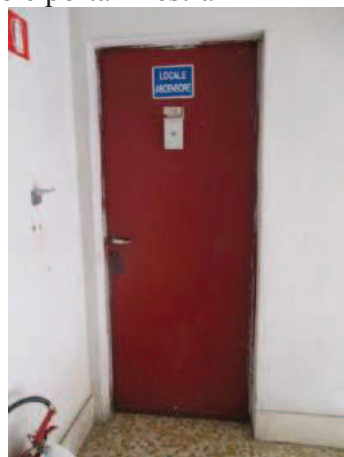

Corridoio comune soffitte

APPARTAMENTO 4°P-SOLAIO 6°P.– Via Giuseppe Verdi N.17/A –Pieve Emanuele- Milano



Ingresso soffitta di proprietà



Interno soffitta

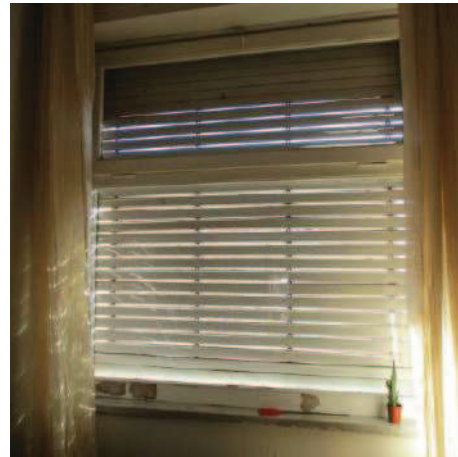
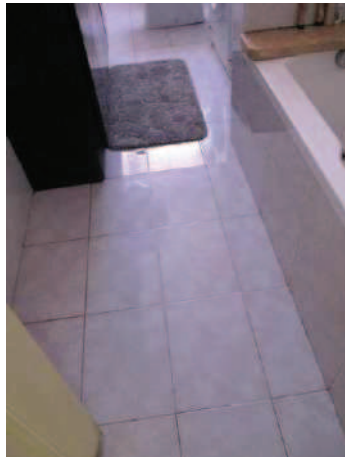

Particolari pavimenti e serramenti

MODULARIO
[F. - Cat. - P. - 215]



MINISTERO DELLE FINANZE

Min. B. (Nuovo Catasto Edilizio Urbano)

DIREZIONE GENERALE DEL CATASTO E DEI SERVIZI TECNICI ERARIALI

Lire
20

NUOVO CATASTO EDILIZIO URBANO

(R. DECRETO-LEGGE 15 APRILE 1979, N. 152)

Planimetria dell'immobile situato nel Comune di **PIEVE EMANUELE** Via **G. VERDI** n. **17/A**
 Ditta **ISTITUTO AUTONOMO PER LE CASE POPOLARI DELLA PROVINCIA DI MILANO - V. ROMAGNA N°26 - MILANO**
 Allegata alla dichiarazione presentata all'Ufficio Tecnico Erariale di **MILANO**.

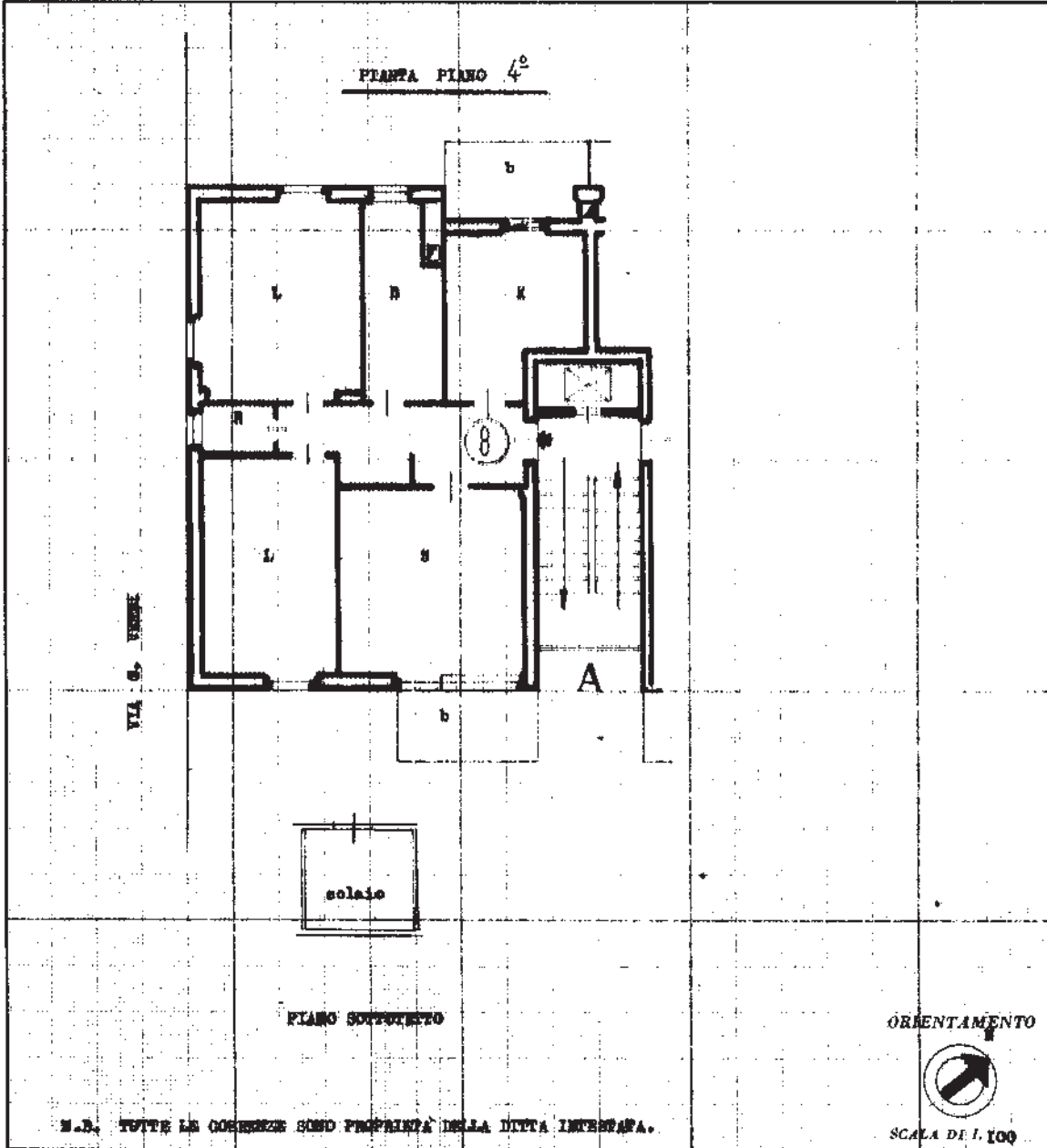

SPAZIO RISERVATO PER LE ANNOTAZIONI D'UFFICIO	
DATA 87744 - 27 DIC 80	IMPIANTO
PROT. N°	U. DERIVATE
N. d'ordine <i>AR</i>	PARTITA n° 68
	FOGLIO n° 15
	MAPPALE n° 66
	SUB TERNO n° 7

Compilata dal **GEOM. SANTAGOSTINO PIETRO**
(Titolo, nome e cognome del tecnico)
Funzionario IACPW
 Iscritto all'Albo de
 della Provincia di
 DATA **31 DIC 1979**
 Firma: *Santagostino*

Catasto dei Fabbricati - Situazione al 12/02/2018 - Comune di PIEVE EMANUELE (G634) - < Foglio: 15 - Particella: 68 - Subalterno: 7 >
 VIA G. VERDI n. 17 piano: 4-6 interno: 8 scala: A;

Ultima planimetria in atti