

Planimetria dell'immobile situato nel Comune di **SEDRIANO**
Ditta **LOVATI & C. S.R.L.**

Via **Turati**

Allegata alla dichiarazione presentata all'Ufficio Tecnico Epariale di **MILANO**

Box VI

INTERRATO
H. 250

L 0490210

STESSA DITTA

STESSA DITTA

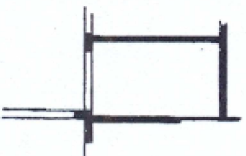

STESSA DITTA

STESSA DITTA

ORIENTAMENTO



SCALA DI 1:200

SPAZIO RISERVATO PER LE ANNOTAZIONI D'UFFICIO

DATA

PROT. No

55
421
706

Compiata dal

(Titolo)

Iscritto all'Albo de
della Provincia di



DATA

20 GEN. 1962

Firma:

Comm. Dr. *Marcello Musazzi*