

Planimetria dell'immobile situato nel Comune di **SEDRIANO**

LOVATI & C. S.R.L.

Via **Turati**

Allegata alla dichiarazione presentata all'Ufficio Tecnico Erariale di **MILANO**

PIANO PRIMO
H: 290

I 0490190

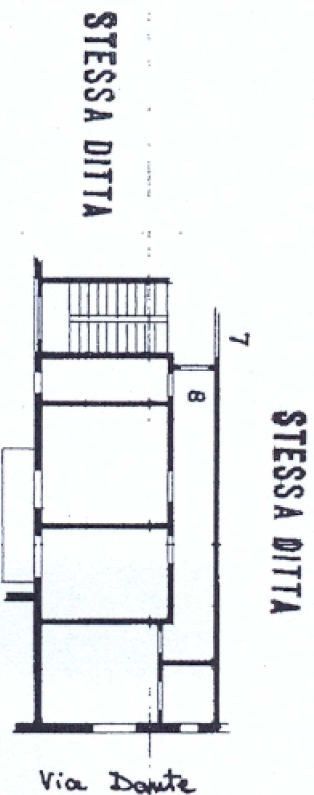

STESSA DITTA

STESSA DITTA

STESSA DITTA

40 TERREBANO
H: 290
PIANO TERZO

STESSA DITTA

STESSA DITTA

STESSA DITTA

STESSA DITTA

ORIENTAMENTO



SCALA DI 1:400

SPAZIO RISERVATO PER LE ANNOTAZIONI D'UFFICIO

DATA

PROT. N°

Compilata dal _____

(Trib. _____)

Iscritto all'Albo de _____

della Provincia di _____

DATA _____

24 GEN 1982

Firma: _____

