

E=1509700

I Particella: 39

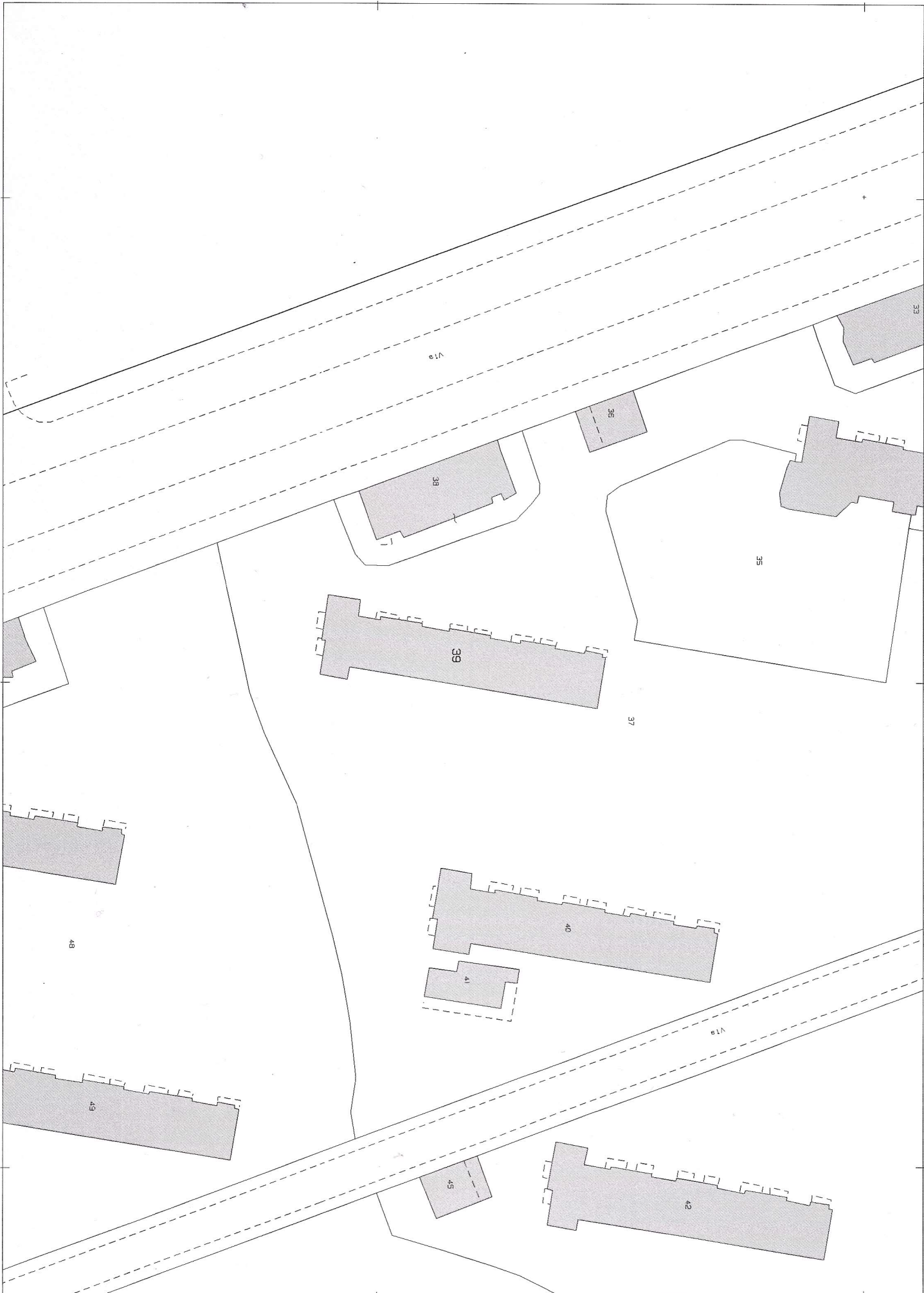

**Agenzia del Territorio  
CATASTO FABBRICATI  
Ufficio Provinciale di  
Milano**

Dichiarazione protocollo n. MI028874 del 19/04/2010

Planimetria di u.i.u. in Comune di Milano

Via Angelo Inganni

civ. 64

Identificativi Catastali:

Sezione:

Foglio: 465

Particella: 39

Subalterno: 69

Compilata da:

Lucotti Roberto

Iscritto all'albo:  
Geometri

Prov. Alessandria

N. 2081

Scheda n. 1

Scala 1:200

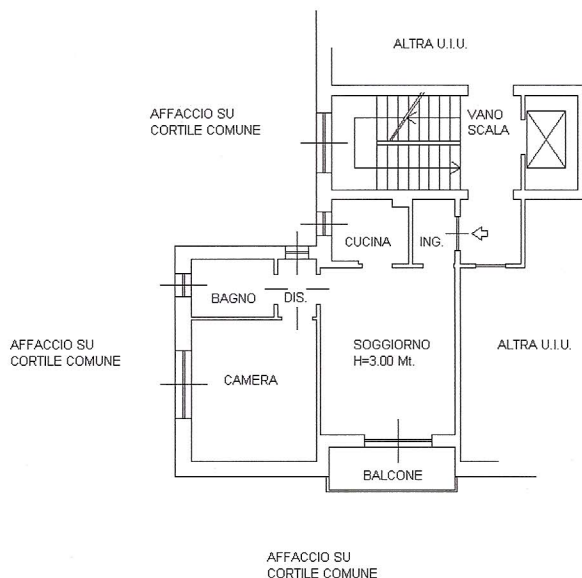

**PIANO QUARTO**

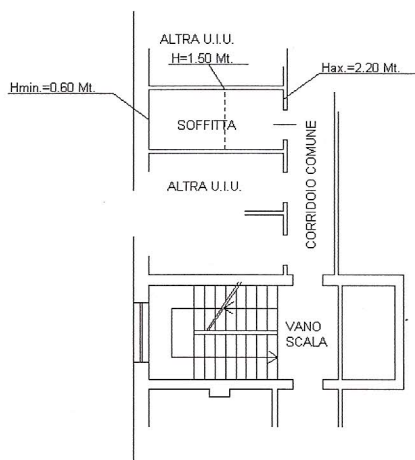

**PIANO NONO**



Catasto dei fabbricati - Situazione al 29/03/2017 - Comune di MILANO (F205) - Foglio: 465 Particella: 39 - Subalterno 69 - VIA ANGELO INGANNI n. 64 piano: 4-9;

Ultima Planimetria in atti