



MINISTERO DELLE FINANZE
DIREZIONE GENERALE DEL CATASTO E DEI SERVIZI TECNICI ERARIAI

ACCERTAMENTO GENERALE DELLA PROPRIETA' IMMOBILIARE URBANA

(R. DECRETO LEGGE 13 APRILE 1939 XVII N. 652)

Planimetria degli immobili urbani denunciati con la Scheda N° 6034749

Comune MILANO Ditta "SOC. AN. IMM. "SLATAPER"

Viale ZARA 132

"Segnare cognome, nome, paternità del solo primo intestatario"

ACCERTAMENTO GENERALE DELLA PROPRIETA' IMMOBILIARE URBANA

(R.D. L. 13 aprile 1939-XVII, n. 652)

COMUNE

di

Talloncino di riscontro DELLA

SCHEDA NUMERO

6034749

AVVERTENZA: Il presente talloncino deve essere incollato a cura del dichiarante sulla planimetria (riproduttore la unità immobiliare denunciata con la presente scheda) da presentarsi ai sensi dell'articolo 7 del R. D. L. 13 aprile 1939-XVII, n. 652.

59621

CORTILE DI PROPR. DITTA SOPRAINT.

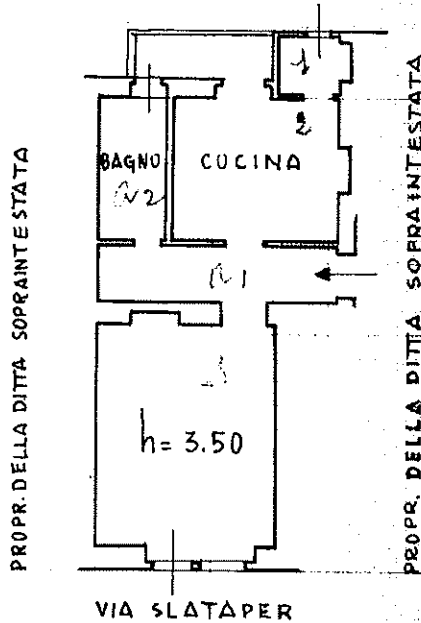

p. t.

PROPR. DITTA SOPRAINT.

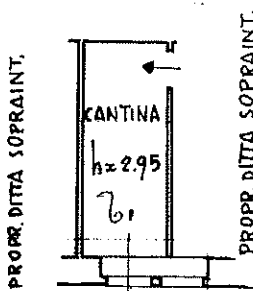

I. p. int.

ORIENTAMENTO



SCALA di 1:100

Compilata da:

ING. FRANCESCO VOLPI

(Titolo, nome e cognome del tecnico)

iscritto all'Albo degli Ingegneri della Provincia di MILANO

Data 20 GENN. 1940 Firma Ing. Francesco Volpi

Ultima planimetria in atti



MINISTERO DELLE FINANZE
DIREZIONE GENERALE DEL CATASTO E DEI SERVIZI TECNICI ERARIAI

ACCERTAMENTO GENERALE DELLA PROPRIETA' IMMOBILIARE URBANA

(R. DECRETO LEGGE 13 APRILE 1939-XVII N°652)

Planimetria degli immobili urbani denunciati con la Scheda N° 6034749

Comune MILANO Ditta "SOC. AN. IMM. "SLATAPER"

Viale ZARA 132

"Segnare cognome, nome, paternità del solo primo intestatario"

59621

CORTILE DI PROPRIETA' DITTA SOPRAINT.

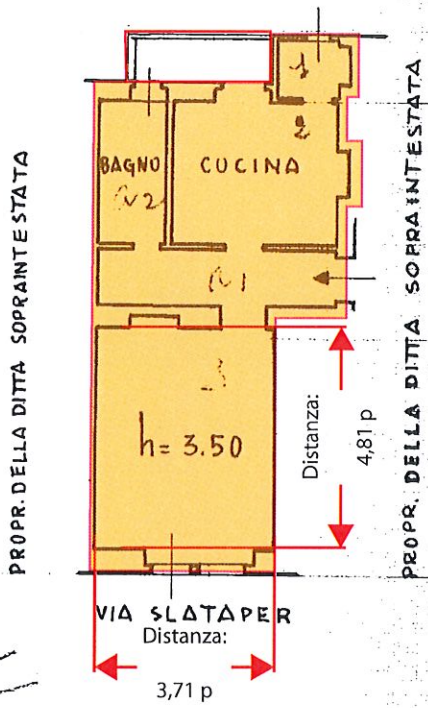

p. t.

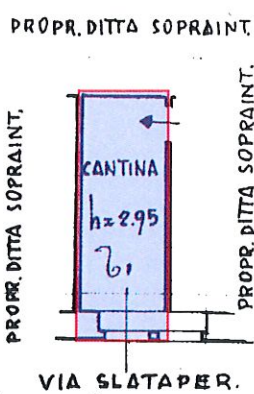

I. p. int.

ORIENTAMENTO



SCALA di 1:100

Compilata da:
ING. FRANCESCO VOLPI
(Titolo, nome e cognome del tecnico)

iscritto all'Albo dei geometri
della Provincia di MILANO

Data 20 GENN. 1940 Firma Ing. Francesco Volpi

ACCERTAMENTO GENERALE DELLA PROPRIETA' IMMOBILIARE URBANA

(R. D. L. 13 aprile 1939-XVII, n. 652)

COMUNE

di

Talloncino di riscontro
DELLA
SCHEDA NUMERO

6034749

AVVERTENZA: Il presente talloncino deve essere incollato a cura del dichiarante sulla planimetria (riproduttore la unità immobiliare denunciata con la presente scheda) da presentarsi ai sensi dell'articolo 7 del R. D. L. 13 aprile 1939-XVII, n. 652.

Catasto dei Fabbricati - Situazione al 03/11/2017 - Comune di MILANO (F205) - < Foglio: 191 - Particella: 48 - Subalterno: 44 >
VIALE ZARA n. 132 piano: T-S1;