



MINISTERO DELLE FINANZE
DIREZIONE GENERALE DEL CATASTO E DEI SERVIZI TECNICI ERARIALI

ACCERTAMENTO GENERALE DELLA PROPRIETA' IMMOBILIARE URBANA

(R. DECRETO LEGGE 13 APRILE 1939-XVII N°652)

Planimetria degli immobili urbani denunciati con la Scheda N° 6034748

Comune MILANO Ditta SOC. AN. IMM. "SLATAPER"

Via LE ZARA 132 Segnare cognome, nome, paternità del solo primario intestatario.

ACCERTAMENTO GENERALE DELLA PROPRIETA' IMMOBILIARE URBANA

(R. D. L. 13 aprile 1939-XVII, n. 652)

COMUNE

di

Talloncino di riscontro DELLA

SCHEDA NUMERO

6034748

AVVERTENZA: Il presente talloncino deve essere incollato a cura del dichiarante sulla planimetria (riproducendo la unità immobiliare denunciata con la presente scheda) da presentarsi al verbale dell'articolo 7 del R. D. L. 13 aprile 1939-XVII, n. 652.

62683

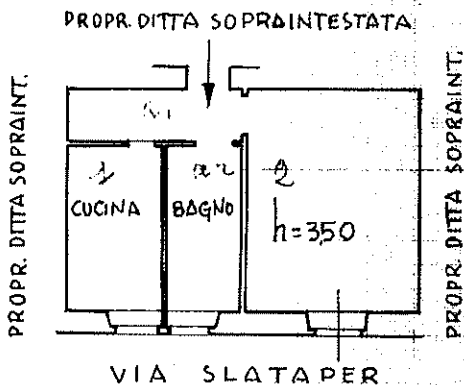

p.t

Handwritten note in a box

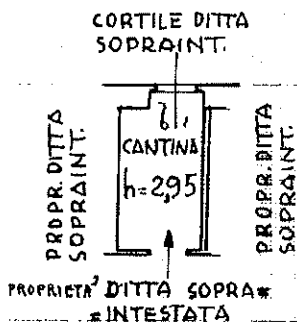

I. p. int.

ORIENTAMENTO



SCALA di 1:400

Compilata da:
ING. FRANCESCO VOLPI
(Nota, nome e cognome del tecnico)
iscritto all'Albo degli **Ingegneri**
della Provincia di **MILANO**
Data **20 GENN. 1940** Firma **Ing. Francesco Volpi**

Ultima planimetria in atti

Catasto dei Fabbricati - Situazione al 03/11/2017 - Comune di MILANO (F205) - < Foglio: 191 - Particella: 48 - Subalterno: 43 >
VIALE ZARA n. 132 piano: T-S1;



MINISTERO DELLE FINANZE
DIREZIONE GENERALE DEL CATASTO E DEI SERVIZI TECNICI ERARIALI

ACCERTAMENTO GENERALE DELLA PROPRIETA' IMMOBILIARE URBANA
(R. DECRETO LEGGE 13 APRILE 1939-XVII, N. 652)

Planimetria degli immobili urbani denunciati con la Scheda N° 6034748
Comune MILANO Ditta "S.C. AN. IMM. "SLATAPER"
Via LE ZARA 132
"Segnare cognome, nome, paternità del solo primo intestatario"

ACCERTAMENTO GENERALE DELLA
PROPRIETA' IMMOBILIARE URBANA

R.D.L. 13 aprile 1939-XVII, n. 652

COMUNE

di

Talloncino di riscontro
DELLA
SCHEDA NUMERO

6034748

AVVERTENZA: Il presente talloncino deve essere incollato a cura del dichiarante sulla planimetria (riproduttore la unità immobiliare denunciata con la presente scheda) da presentare al sensi dell'articolo 7 del R. D. L. 13 aprile 1939-XVII, n. 652.

62683

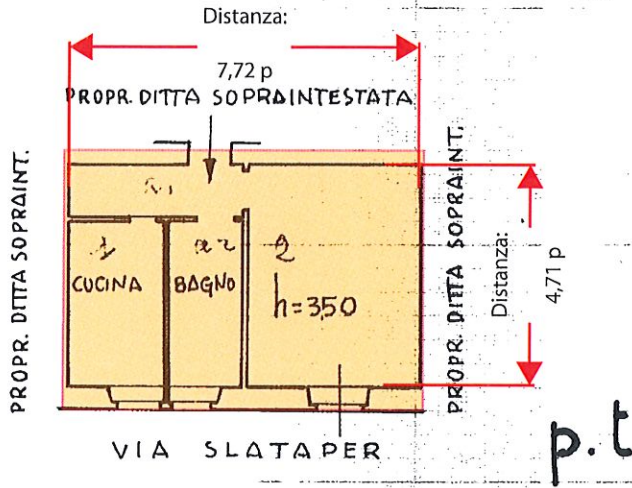

72

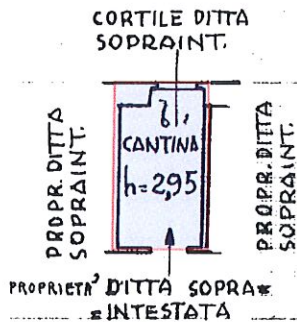

1° p. int.

ORIENTAMENTO



SCALA di 1:100

Compilata da:

ING. FRANCESCO VOLPI
(Titolo, nome e cognome del tecnico)

Iscritto all'Albo degli ingegneri
della Provincia di MILANO

Data 20 GENN. 1940 Firma Ing. Francesco Volpi

Ultima planimetria in atti