

Agenzia del Territorio

CATASTO FABBRICATI

Ufficio provinciale di

Milano

Dichiarazione protocollo n. MI0591395 del 01/07/2008

Particella: 280 - Subalterno 704 >
Planimetria di u.i.u. in Comune di Milano

civ. 18

Compilata da:
Pinto Andrea
Iscritto all'albo:
Geometri
Prov. Milano

Identificativi Catastali:
Sezione:
Foglio: 436
Particella: 280
Subalterno: 704

Scala 1:200

Schema n.1

PIANO PRIMO INTERRATO

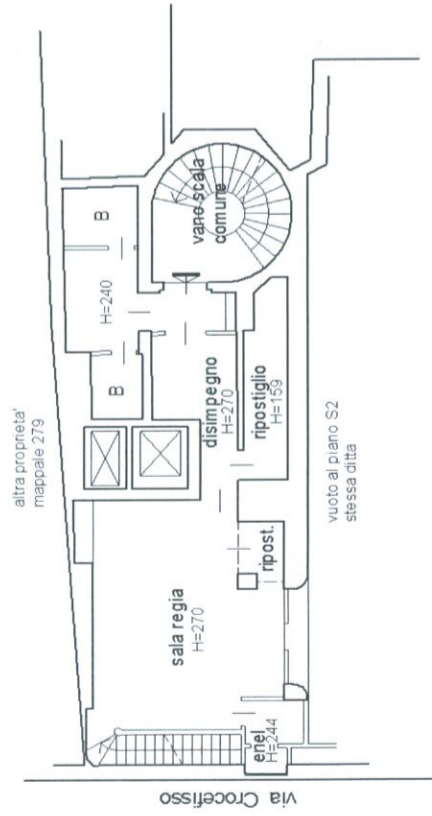

PIANO SECONDO INTERRATO

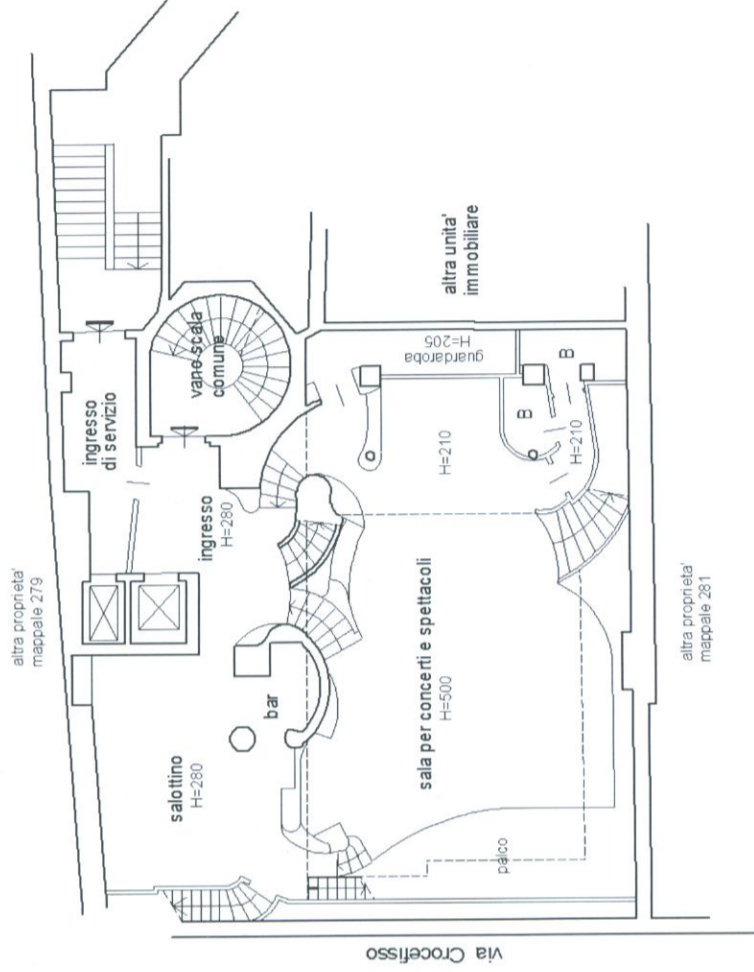

PIANO SOPPALCO (tra PS1 e PS2)

