

MODULARIO
2 - Cat. 5, 7 - 111

MOD. III (Nuovo Catasto Edilizio Urbano)

43

NUOVO CATASTO EDILIZIO URBANO

(R. DECRETO-LEGGE 18 APRILE 1959, N. 443)

Planimetria dell'immobile situato nel Comune di milano Via valle antrona, 1

Ditta S.p.a. quartiere residenziale baggio

Allegata alla dichiarazione presentata all'Ufficio Tecnico Erariale di milano

P1

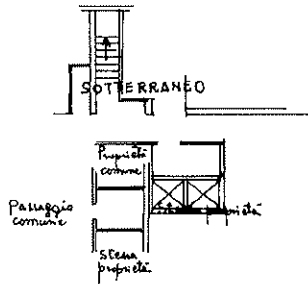
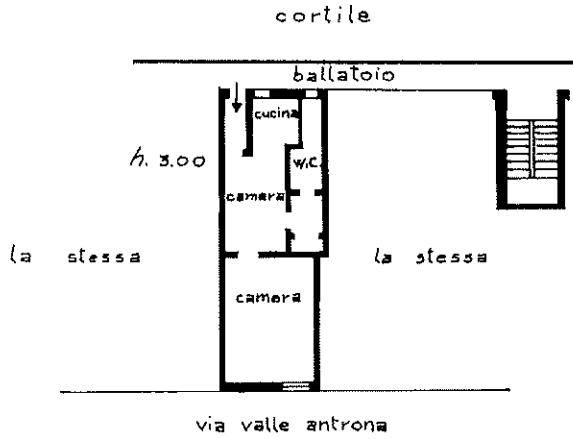

ORIENTAMENTO



SCALA DI 1, 200

SPAZIO RISERVATO PER LE ANNOTAZIONI D'UFFICIO

DATA
PROT. N°

Compilata dal Ing. guida baselli
(Titolo, nome e cognome del tecnico)

Iscritto all'Albo degli ingegneri
della Provincia di milano

DATA
Firma: Guida Baselli

Ultima planimetria in atti