

**Agenzia del Territorio  
CATASTO FABBRICATI  
Ufficio Provinciale di  
Milano**

Dichiarazione protocollo n. MI0741162 del 04/10/2010

Planimetria di u.i.u. in Comune di Milano

Via Stresa

civ. 16

Identificativi Catastali:

Sezione:  
Foglio: 196  
Particella: 194  
Subalterno: 704

Compilata da:  
Papette Sonia Clea

Iscritto all'albo:  
Architetti

Prov. Milano

N. 6890

Scheda n. 1      Scala 1:200

### PIANO TERRA



### ZONA A RIPOSTIGLIO



### PIANO INTERRATO (S1)

h=2,65

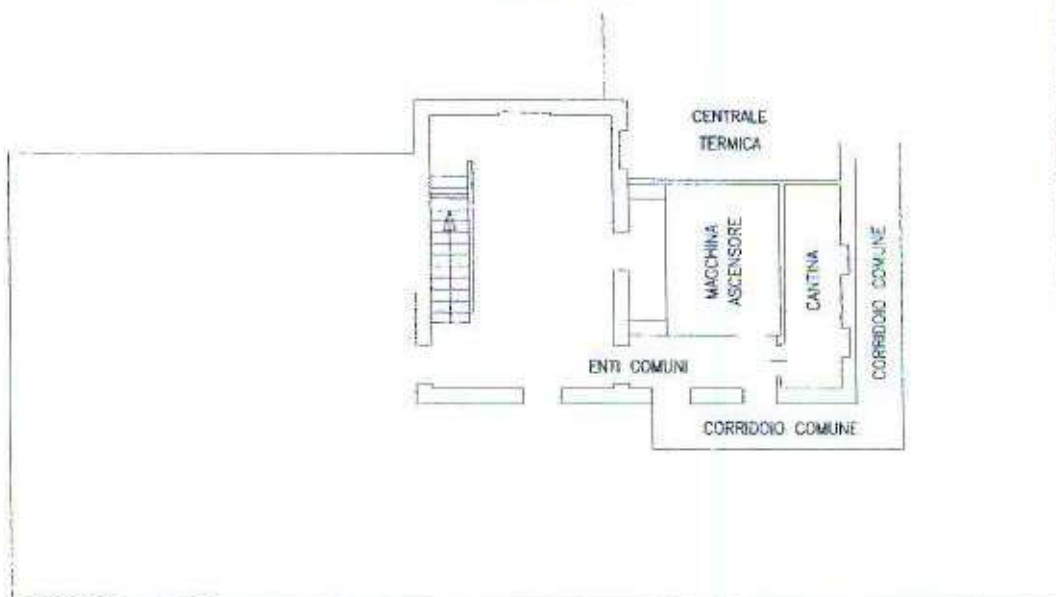

Catasto dei Fabbricati - Situazione al 26/01/2018 - Comune di MILANO (P.205) - < Foglio: 196 Particella: 194 - Subalterno 704 >  
VIA STRESA n. 16 piano: T-S1;

Ultima Planimetria in atti

