

MODULARIO  
F. 109 rend. 497



MINISTERO DELLE FINANZE  
DIREZIONE GENERALE DEL CATASTO E DEI SERVIZI TECNICI ERARIALI

MOD. B (Nuovo Catasto Edilizio Urbano)

Lire  
200

h)

# NUOVO CATASTO EDILIZIO URBANO

(R. DECRETO-LEGGE 12 APRILE 1939, N. 632)

Planimetria dell'immobile situato nel Comune di Via ES  
Ditta Carri Riuniti Milanesi s.p.a. - Sede Milano C.F. 01190155  
Allegata alla dichiarazione presentata all'Ufficio Tecnico Erariale di MILANO

11-4-812

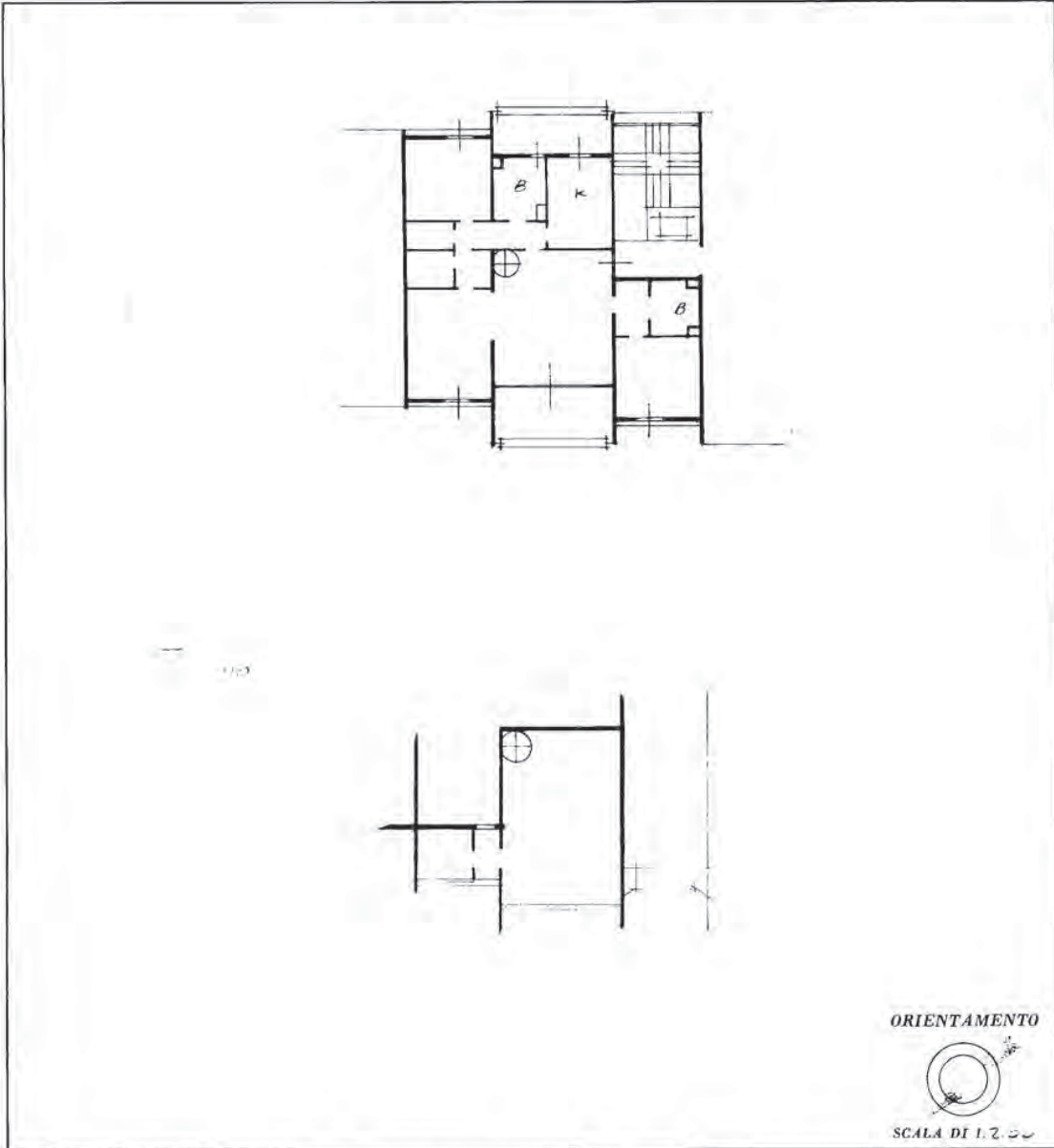

SPAZIO RISERVATO PER LE ANNOTAZIONI D'UFFICIO	
DATA PROT. N°	

Compilata dal \_\_\_\_\_  
(Titolo, nome e cognome del tecnico)

Iscritto all'Albo de \_\_\_\_\_  
della Provincia di \_\_\_\_\_

DATA \_\_\_\_\_

Firma:

Ultima planimetria in atti



