

UNITA' IMMOBILIARE DI VIA FIUME 44- CORSICO (MI)
IDENTIFICAZIONE IMMOBILE



*Vista dell'edificio dalla strada con
identificazione dell'unità
immobiliare*



Accesso esterno di accesso condominiale



*Vistosa crepa
sul fianco dell'edificio*



Porta di accesso all'unità immobiliare

Perito del Tribunale di Milano n°10830 . Qualifiche. -Impatto Ambientale-Piani di Sicurezza-Certificazioni Energetiche

Via Landolfo 1_20121 Milano _C.F.: MLCPLA40L02F158W_P.I.: 02017450152
tel/fax.: 02.86463575-02.874572_mail: pmalcaus@tiscali.it_studiomalcaus@gmail.com

UNITA' IMMOBILIARE DI VIA FIUME 44- CORSICO (MI)
INTERNO UNITA' IMMOBILIARE



Locale n°1



2



Locale n°2



Servizio igienico

Perito del Tribunale di Milano n°10830 . Qualifiche. -Impatto Ambientale-Piani di Sicurezza-Certificazioni Energetiche

Via Landolfo 1_20121 Milano _C.F.: MLCPLA40L02F158W_P.I.: 02017450152
tel/fax.: 02.86463575-02.874572_mail: pmalcaus@tiscali.it_studiomalcaus@gmail.com



Corridoio

Cedimento del lavabo



Cucina



Balcone

*Caldaia acqua calda sanitaria
a gas*

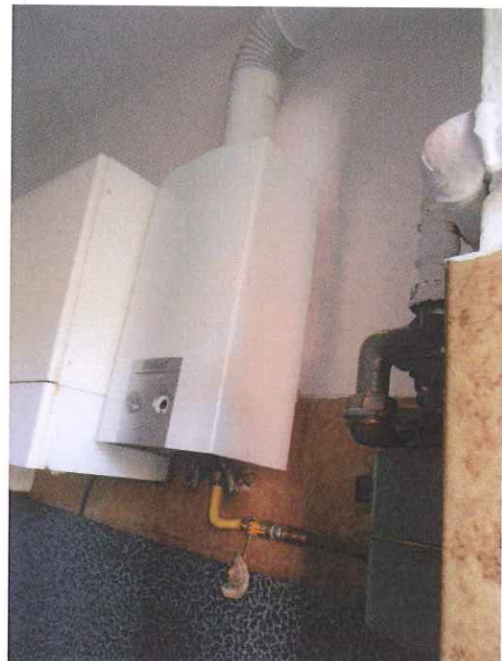

Perito del Tribunale di Milano n°10830 . Qualifiche. -Impatto Ambientale-Piani di Sicurezza-Certificazioni Energetiche

Via Landolfo 1_20121 Milano _C.F.: MLCPLA40L02F158W _P.I.: 02017450152
tel/fax.: 02.86463575-02.874572_mail: pmalcaus@tiscali.it_studiomalcaus@gmail.com