

**Agenzia del Territorio
CATASTO FABBRICATI
Ufficio Provinciale di
Milano**

Dichiarazione protocollo n. 836218 del 30/10/2003
Planimetria di u.i.u. in Comune di San Giorgio Su Legnano
Via Roma civ. 53

Identificativi Catastali:
Sezione:
Foglio: 2
Particella: 65
Subalterno: 702

Compilata da:
Morelli Linda
Iscritto all'albo:
Architetti
Prov. Milano N. 9071

Scheda n. 1 Scala 1:200

PIANTA PIANO PRIMO

H= mt. 3.40

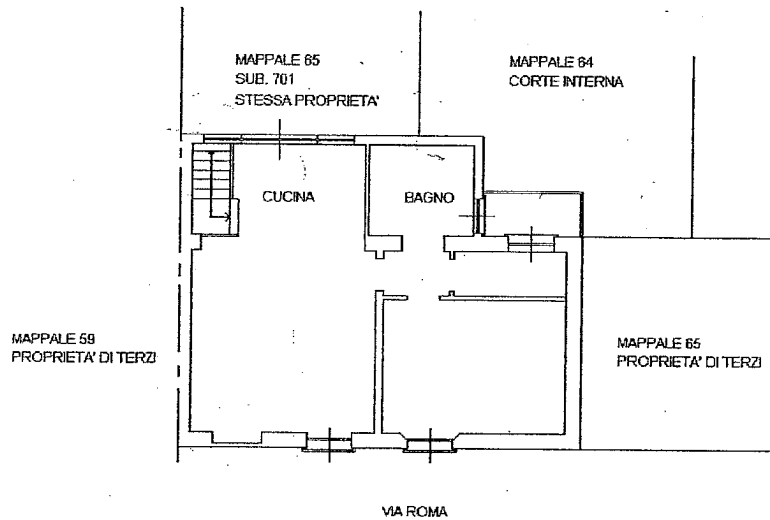

Catasto dei Fabbricati - Situazione al 01/10/2008 - Comune di SAN GIORGIO SU LEGNANO (H884) - Foglio: 2 Particella: 65 - Subalterno 702 -
VIA ROMA n. 53 piano: 1;

Ultima Planimetria in atti

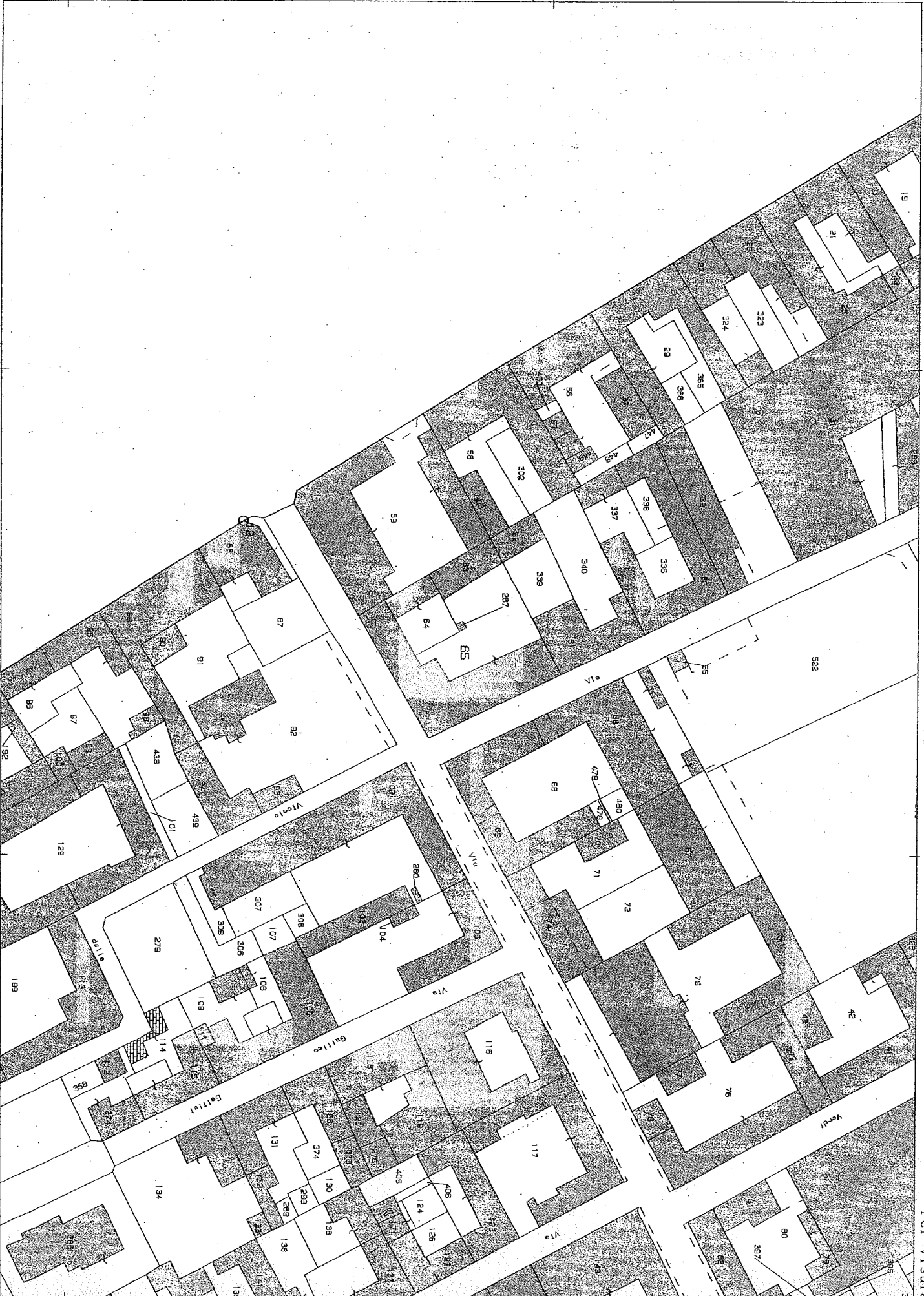

E=1493100

Particella: 65

Per Visura