

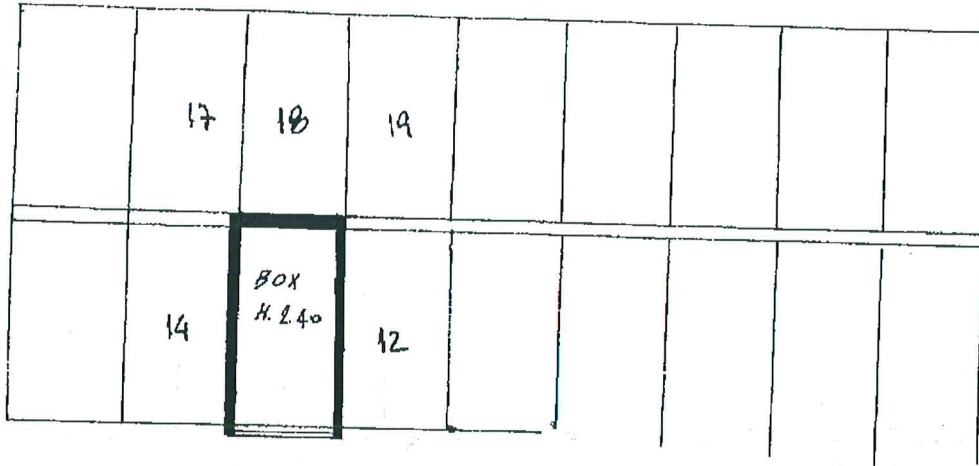

Planimetria di u.i.u. in Comune di PiHo via SAN. PIO X civ. 4

SCHEDA CATASTALE UNITÀ IMMOBILIARE MODIFICATA CON ORIENTAMENTO CORRETTO.



PIANO INTERRATO



ORIENTAMENTO



SCALA DI 1:200

Catasto del Fabbricato - Situazione al 11/04/2016 - Comune di RHO(H264) - < Foglio: 1 Particella: 364 - Subaltemo 13 >
VIA SAN PIO X n. 7 piano: SI;

Dichiarazione di N.C.
 Denuncia di variazione
 Ultima Planimetria in atti
 Identificativi catastali
 Data presentazione: 07/09/1993
 Tot. schede: 1 - Formato di acq.: A4

Compilata dal G.EOM. PASSARELLA
(Titolo, cognome e nome)

GIANLUCA

Iscritto all'albo de i G.EOM.
Data: 11/04/2016 - n. MI0163558 - Richiedente TRIBUNALE ORDINARIO DI MILANO

data 10.09.1993 Firma

RISERVATO ALL'UFFICIO

08



Planimetria di u.i.u. in Comune di PHo via SAN PIO X civ. 7

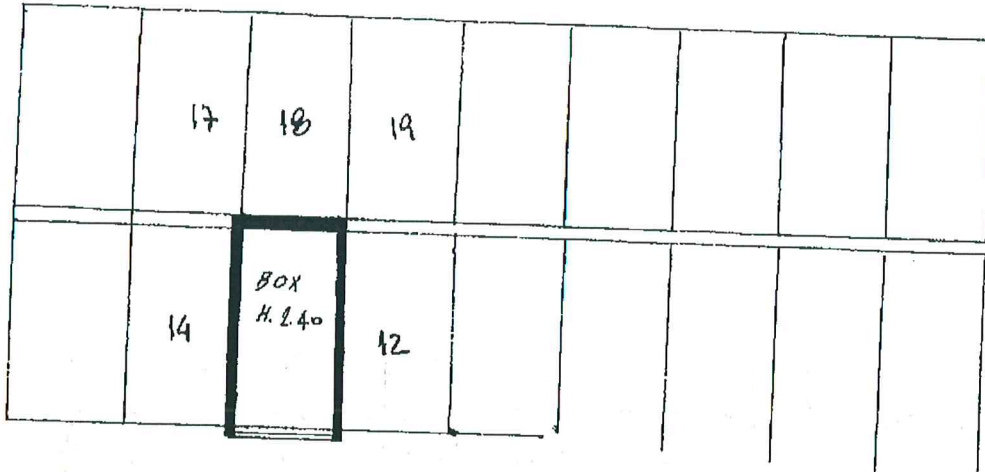

PIANO INTERRATO

ORIENTAMENTO

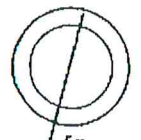

SCALA DI 1:200

Catasto dei fabbricati - Situazione al 11/04/2016 - Comune di RHO(H264) - < Foglio: 1 Particella: 364 - Subalterno 13 >
VIA SAN PIO X n. 7 piano: SI;

Dichiarazione di N.C.
 Denuncia di variazione
 Ultima Planimetria in atti
 Identificativi catastali
 Data presentazione: 07/09/1993
 Fot. scheda: V - Formato di acq.: A4

Compilata dal GEOM. PASSARELLA
 (Titolo, cognome e nome)
GIANLUCA
 Iscritto all'albo de i GEOM.
 Data: 11/04/2016 - n. MI0163558 - Richiedente TRIBUNALE ORDINARIO DI MILANO
 data 10.09.1993 Firma

RISERVATO ALL'UFFICIO
 08



Planimetria di u.i.u. in Comune di... PHO via SAN PIO X civ. 9

SCHEDA CATASTALE UNITA' IMMOBILIARE MODIFICATA CON ORIENTAMENTO CORRETTO E RAPPRESENTAZIONE CANTINA.

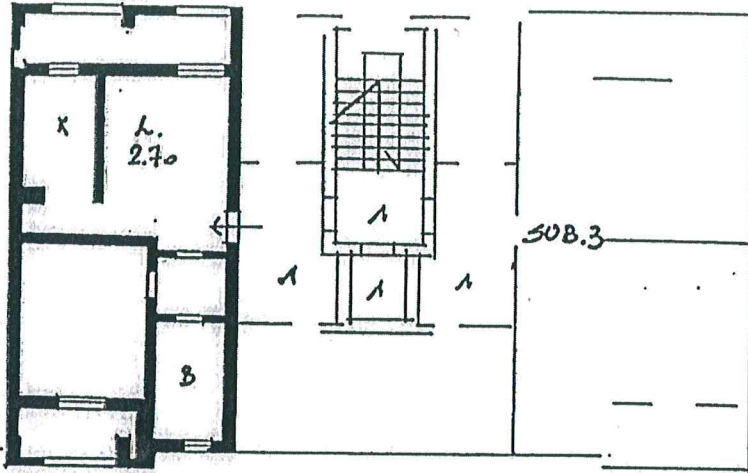

PIANO TERRENO

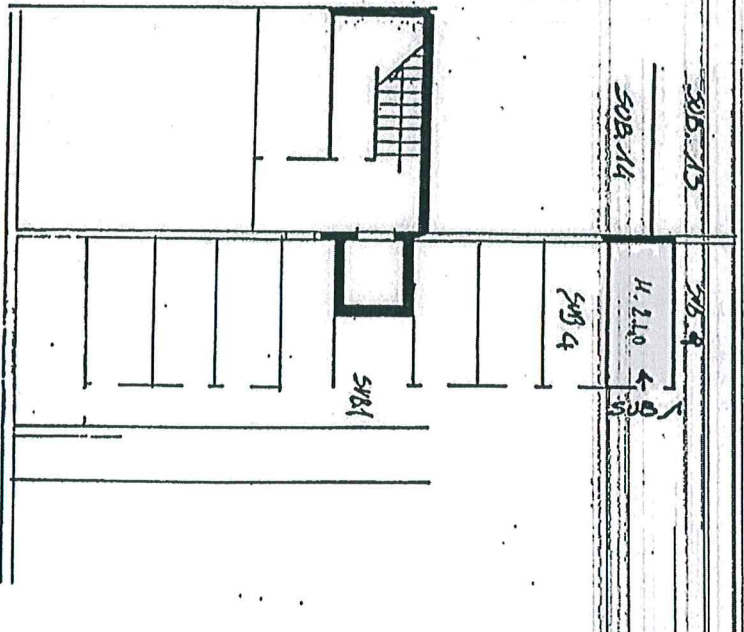

PIANO CANTINA

ORIENTAMENTO



Dichiarazione di N.C.
Denuncia di variazione

Identificativi catastali
F. 1
n. 3/3 sub. 1

Compilata dal GEOM. PASSARELLA
(Titolo, cognome e nome)
GIANLUCA
Iscritto all'albo de l. GEOM.
della provincia di MILANO n. 6627
data Firma

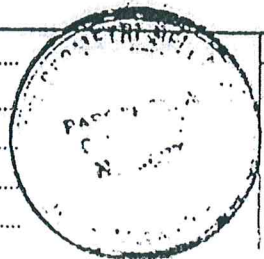

RISERVATO ALL'UFFICIO



Planimetria di u.i.u. in Comune di... PHO via SAN PIO X civ. 9

SCHEDA CATASTALE ATTUALE

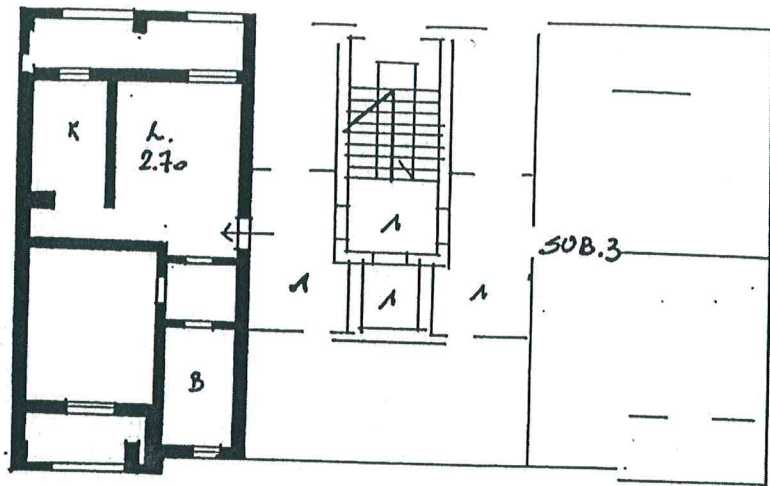

PIANO TERRENO

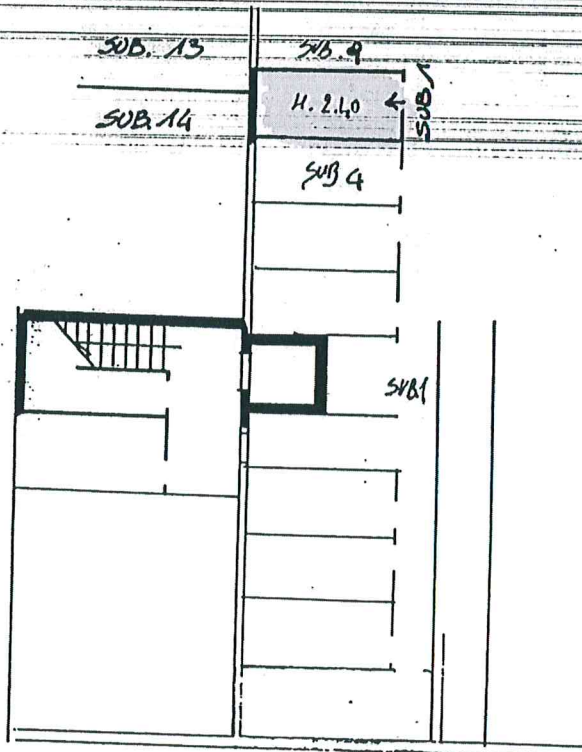

PIANO CANTINA

ORIENTAMENTO



SCALATI 1/200

Dichiarazione di N.C.
Denuncia di variazione

Compilata dal GEOM. PASSARELLA
(Titolo, cognome e nome)
GIANLUCA

Iscritto all'albo de 1. GEOM.
della provincia di MILANO n. 6627
data Firma

RISERVATO ALL'UFFICIO

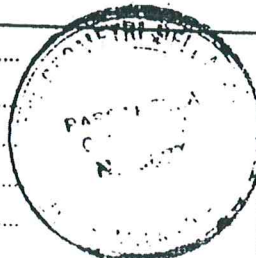

Identificativi catastali
F. 1
n. 363 sub. 2