

MODULARIO
F. sig. rand. 487



MINISTERO DELLE FINANZE
DIREZIONE GENERALE DEL CATASTO E DEI SS.TT.EE.
CATASTO EDILIZIO URBANO (RDL 13-4-1939, n. 652)

MOD. BN (CE)

LIRE
250

Planimetria di u.i.u. in Comune di RHO via SAN. PIO X civ. 7

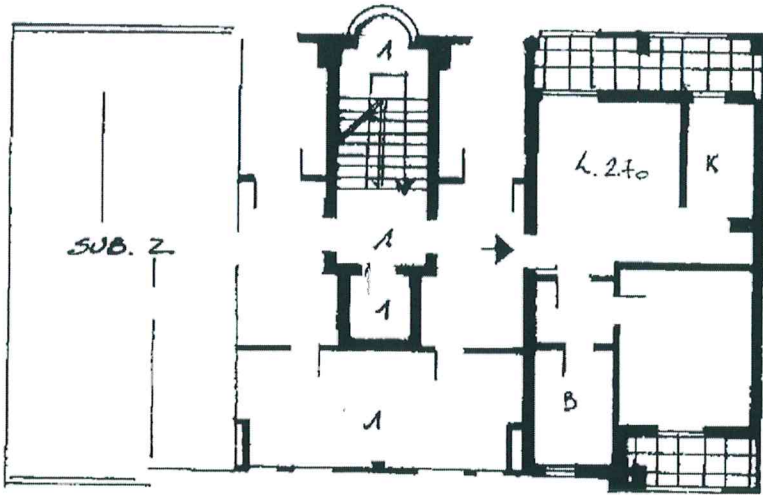

Piano Terreno

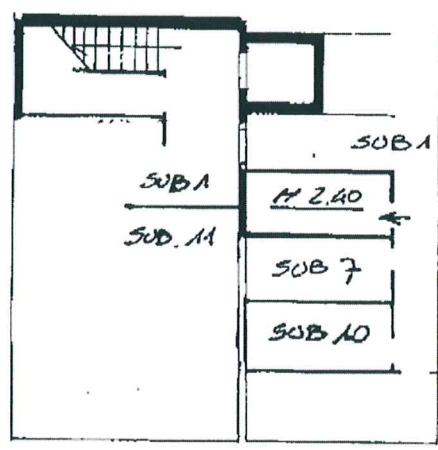

Piano Cantina

ORIENTAMENTO



SCALA DI 1:200

Catasto dei Fabbricati - Situazione al 11/04/2016 - Comune di RHO (H264) - < Foglio: 1 Particella: 363 - Subalterno 3 >
VIA SAN PIO X n. / piano: I-SI;

Dichiarazione di N.C.
Denuncia di variazione

Compilata dal CAEDM PASSARELLA
(Titolo cognome e nome)

RISERVATO ALL'UFFICIO

MODULARIO
F. rig. rand 497



MINISTERO DELLE FINANZE
DIREZIONE GENERALE DEL CATASTO E DEI SS.TT.EE.
CATASTO EDILIZIO URBANO (RDL 13-4-1939, n. 652)

MOD. BN (CEL)

LIRE
385

Planimetria di u.i.u. in Comune di RHO via SAN PIO X civ. 4

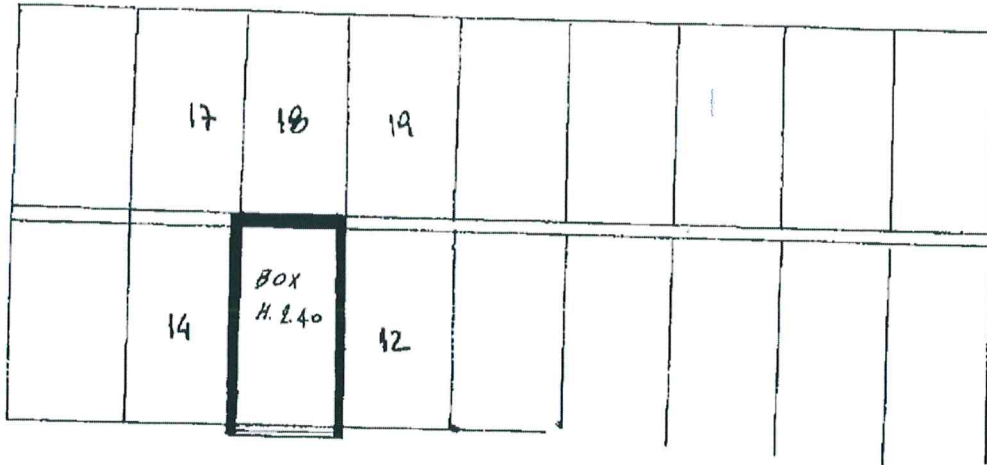

PIANO INTERRATO

ORIENTAMENTO

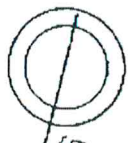

SCALA DI 1:200

Catasto Edilizio Urbano - Subalterno 13 >
VIA SAN PIO X n. 7 piano: SI;

Dichiarazione di N.C.
Denuncia di variazione
Nuova Planimetria in atti
Identificativi catastali

Compilata dal GEOM. PASSARELLA
(Titolo, cognome e nome)
GIANLUCA

RISERVATO ALL'UFFICIO



Planimetria di u.i.u. in Comune di RHO via SAN. PIO. X civ. 7

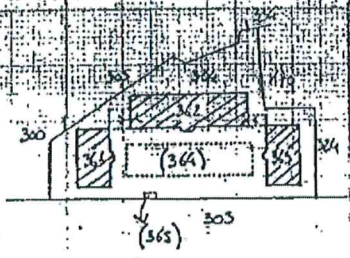
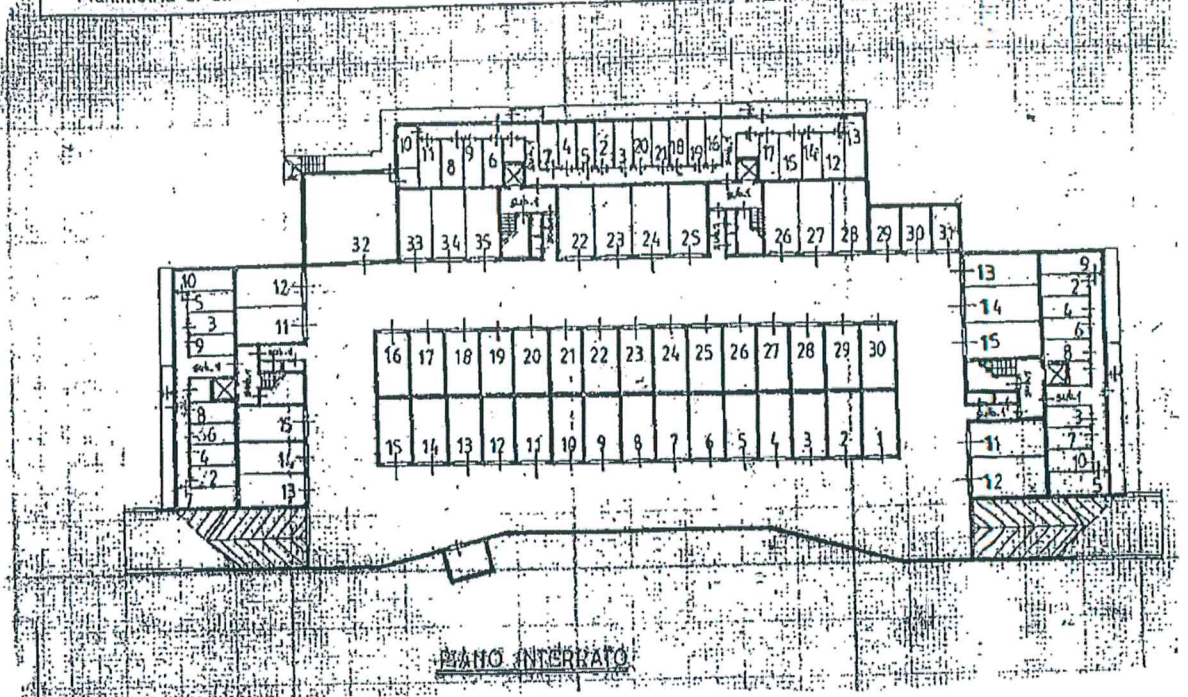

ESTRATTO MAPPA
P.L. N. 1.110
Scala 1:200

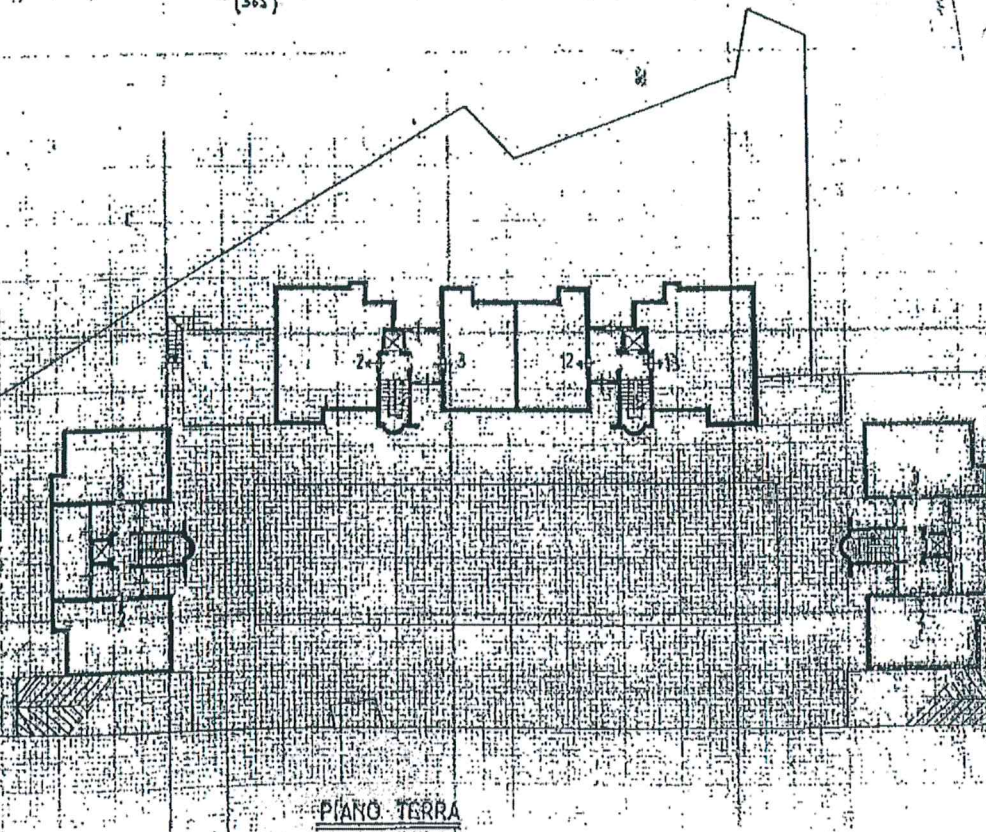

Allegato 'A' al n. 60.391/1996 di riferimento

