

DOCUMENTAZIONE FOTOGRAFICA



Fig.1: vista ingresso condominio.



Fig.2: vista edificio da Via San Pio X.



Fig.3: vista dal cortile interno dell'edificio oggetto di trattazione.



Fig.4: vista giardino comune.



Fig.5: vista area accesso edificio.

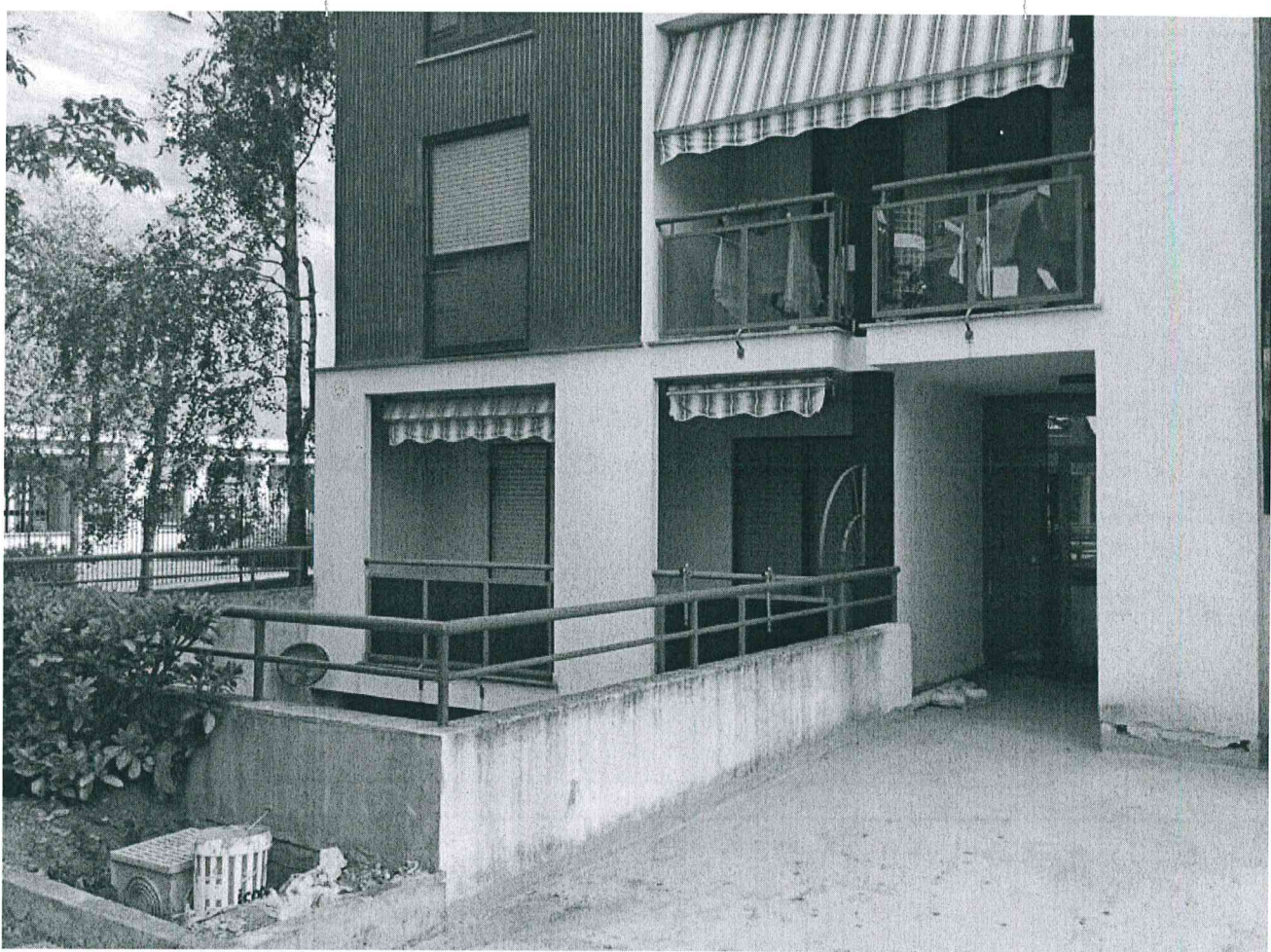

Fig.6: vista unità immobiliare dal cortile comune.



Fig.7: vista dell'ingresso dall'atrio.

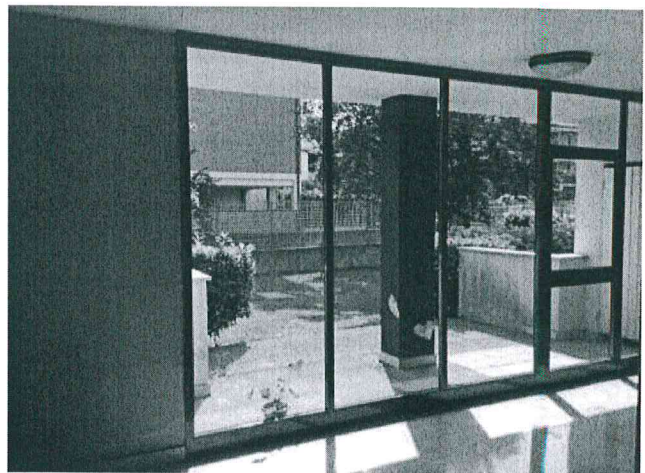

Fig.8: vetrata verso cortile posteriore

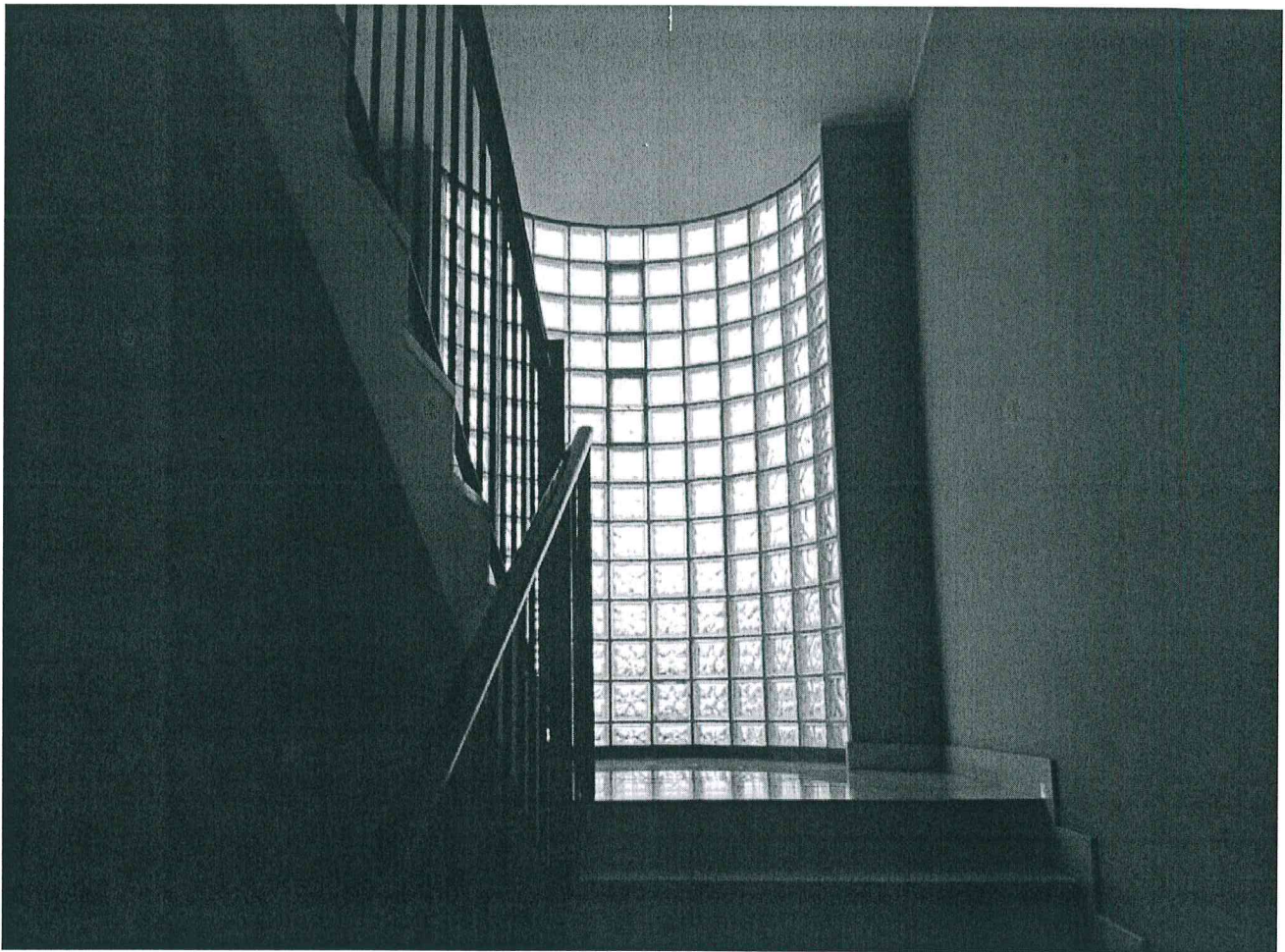

Fig.9: vista vano scale comune.

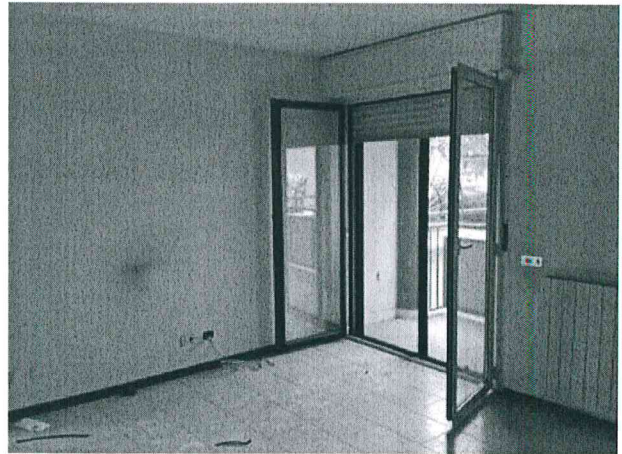
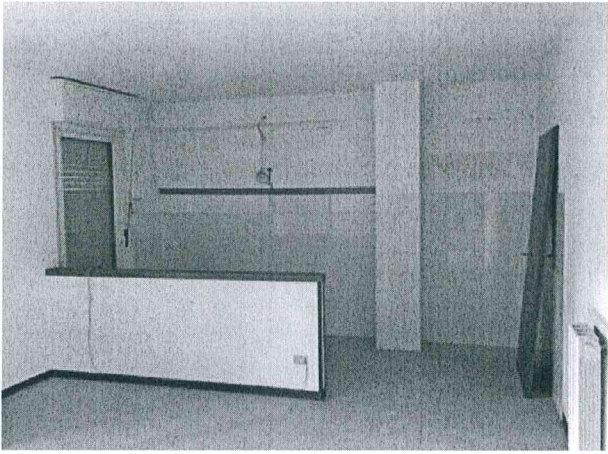

Fig.10-11: viste dell'angolo cottura e del soggiorno.



Fig.12: vista balcone verso cortile.



Fig.13: particolare angolo cottura.



Fig.14-15: viste del bagno.



Fig.16-17: viste della camera da letto.



Fig.18-19: viste del balcone posteriore della camera da letto.



Fig.20: corridoio cantine verso scala.

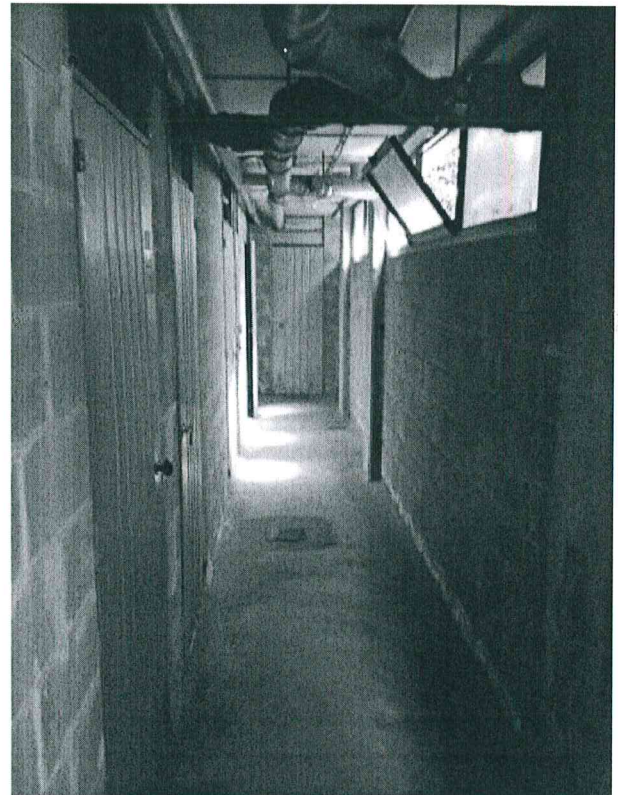

Fig.21: corridoio cantine.

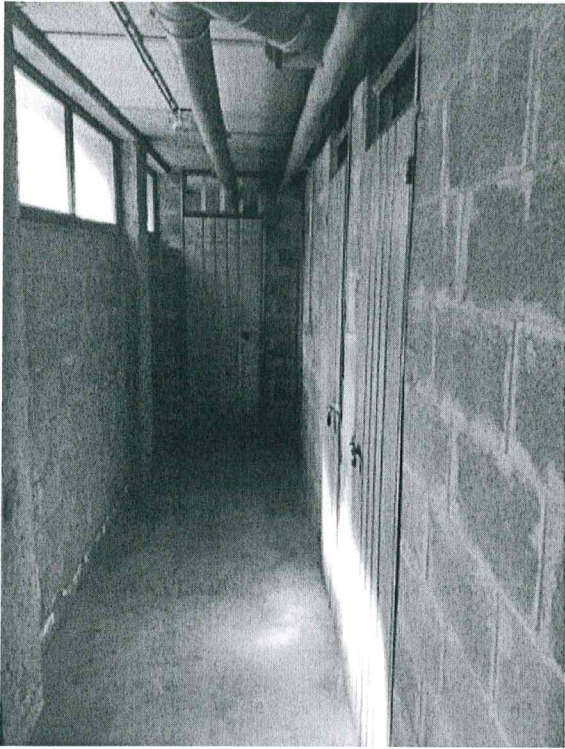

Fig.22: cantina da scheda catastale.



Fig.23: cantina attualmente nella disponibilità dell'appartamento.

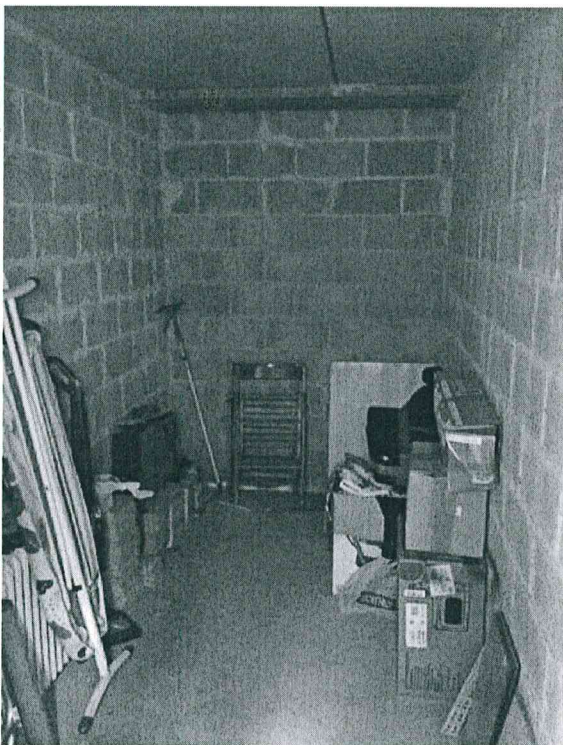

Fig.24: vista cantina attualmente nella disponibilità dell'appartamento.

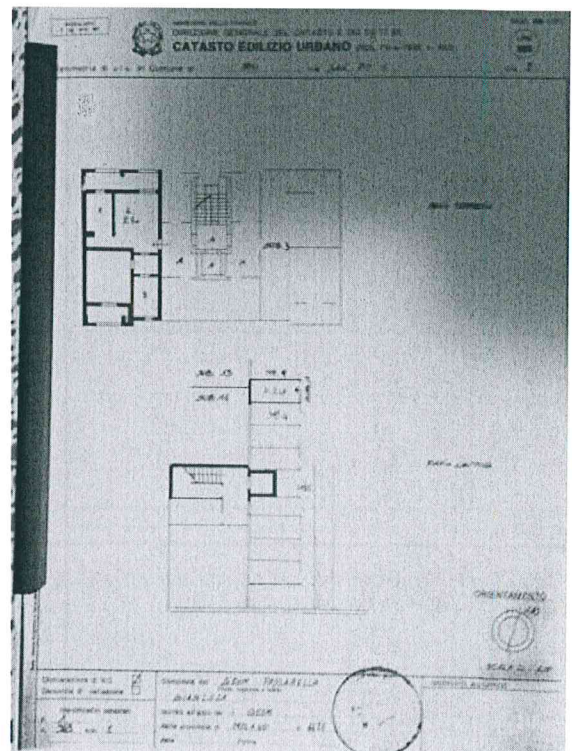

Fig.25: scheda catastale allegata all'atto dell'appartamento opposto a quello oggetto di esecuzione.

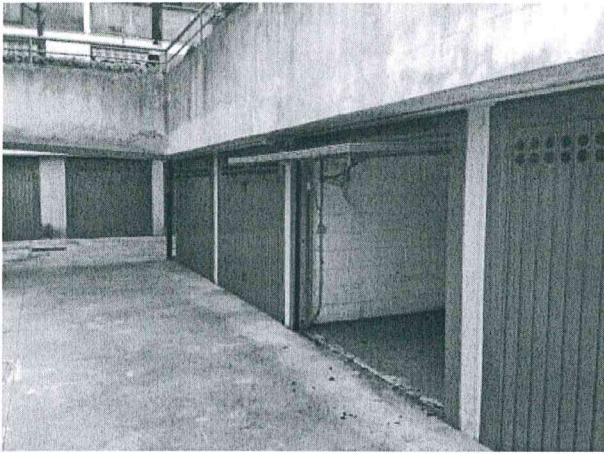

Fig.26: viste esterna ed interna del box attualmente nella disponibilità dell'appartamento.

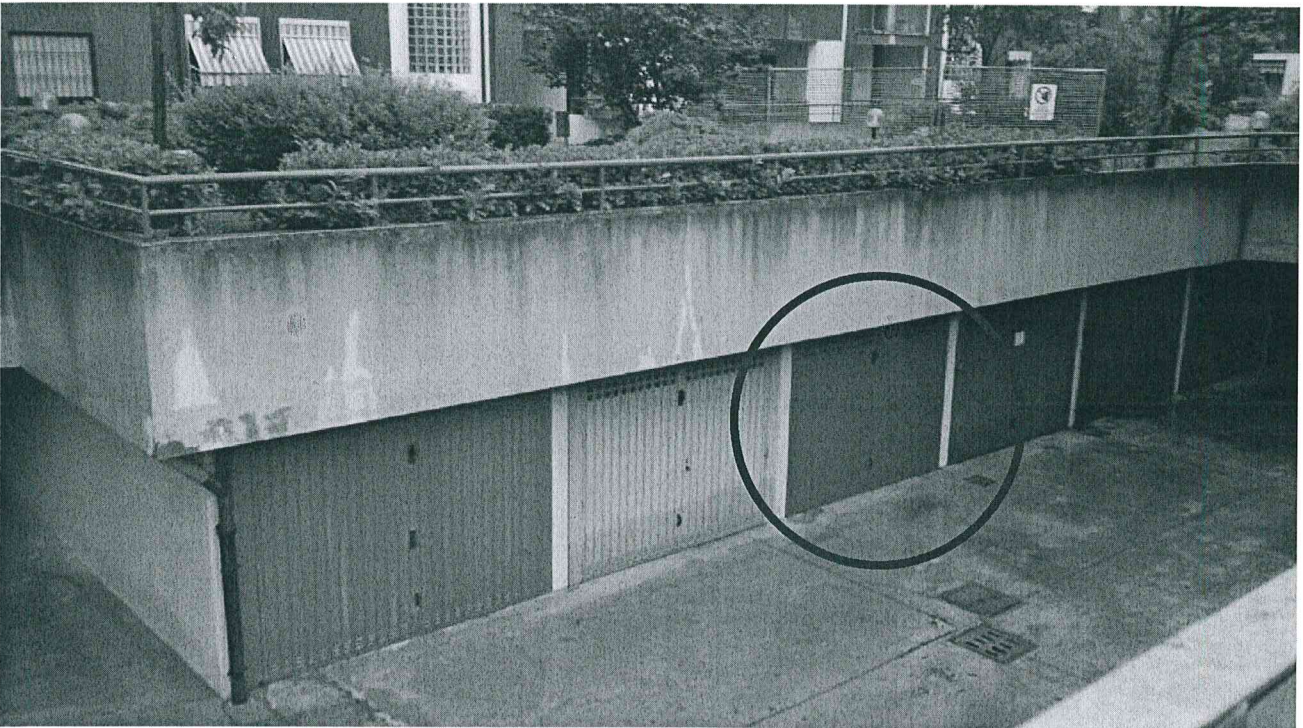

Fig.27: vista del box risultante dalla scheda catastale.