

ALLEGATO C2

MOD. B (Nuovo Catasto Edilizio Urbano)

MODULARIO
C. 2. 3. T. - 211



MINISTERO DELLE FINANZE
DIREZIONE GENERALE DEL CATASTO E DEI SERVIZI TECNICI ERARIALI

NUOVO CATASTO EDILIZIO URBANO

(R. DECRETO-LEGGI 11 APRILE 1969, N. 662)

Planimetria dell'immobile situato nel Comune di SAN VITTORE OLONA Via PIAVE
Ditta I.C.I.E.U. s.r.l. con sede a Milano in via S. Tecla, 5. PER IL FABBRICATO - E COMUNE DI S. VITTORE OLONA piazza Europa, 23. PER L'AREA
allegata alla dichiarazione presentata all'Ufficio Tecnico Erariale di MILANO

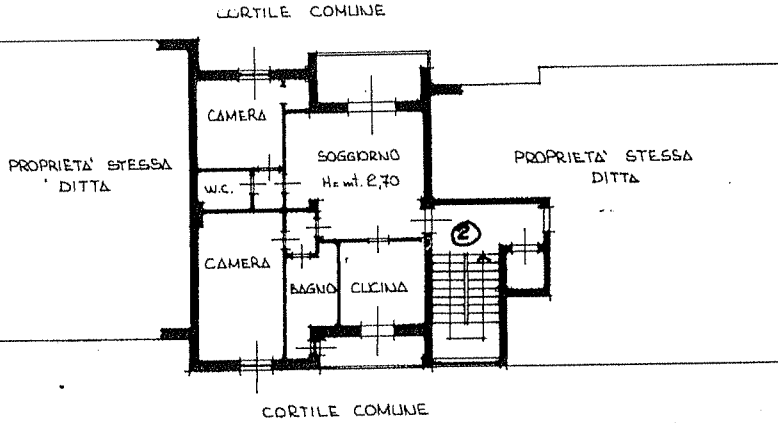

PIANO TERZO

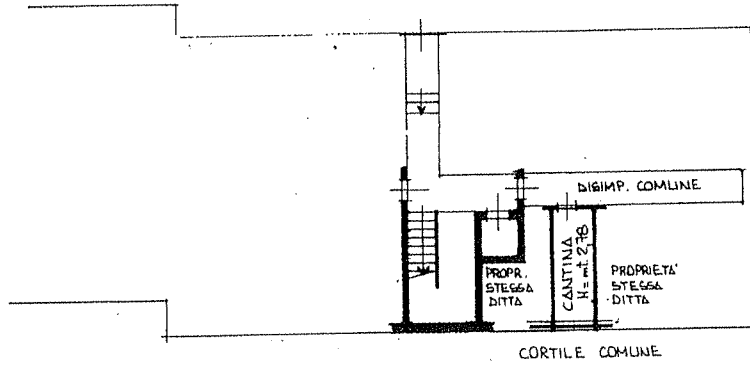

PIANO SEMINTERRATO

ORIENTAMENTO



SCALA DI 1:200

Comune di SAN VITTORE OLONA(409) - < Foglio: 1 Particella: 55 > - Sub: 16

SPAZIO RISERVATO PER LE ANNOTAZIONI D'UFFICIO

DATA
PROT. N°

Partita
1
55
16

Compilata dal
(Titolo, nome e cognome del redattore)
 DOT. ING. PIER LUIGI DELL'ACQUA
 Iscritto all'Albo degli INGEGNERI
 della Provincia di MILANO N° 8985
 DATA 27.11.1988
 Firma:

ALLEGATO C4

Mod. B (Nuovo Catasto Edilizio Urbano)

MODULARIO
F. - Cat. S. T. - 318



MINISTERO DELLE FINANZE

DIREZIONE GENERALE DEL CATASTO E DEI SERVIZI TECNICI ERARIALI

NUOVO CATASTO EDILIZIO URBANO

(R. DECRETO-LEGGE 11 APRILE 1980, N. 648)

Planimetria dell'immobile situato nel Comune di SAN VITTORE OLONA Via PIAVE

Ditta G.L.E.U. s.r.l. con sede a Milano in via G. Tola, 5 PER IL FABBRICATO - E COMUNE DI SAN VITTORE OLONA, P.zza Europa, 23 PER L'AREA

Allegata alla dichiarazione presentata all'Ufficio Tecnico Erariale di MILANO

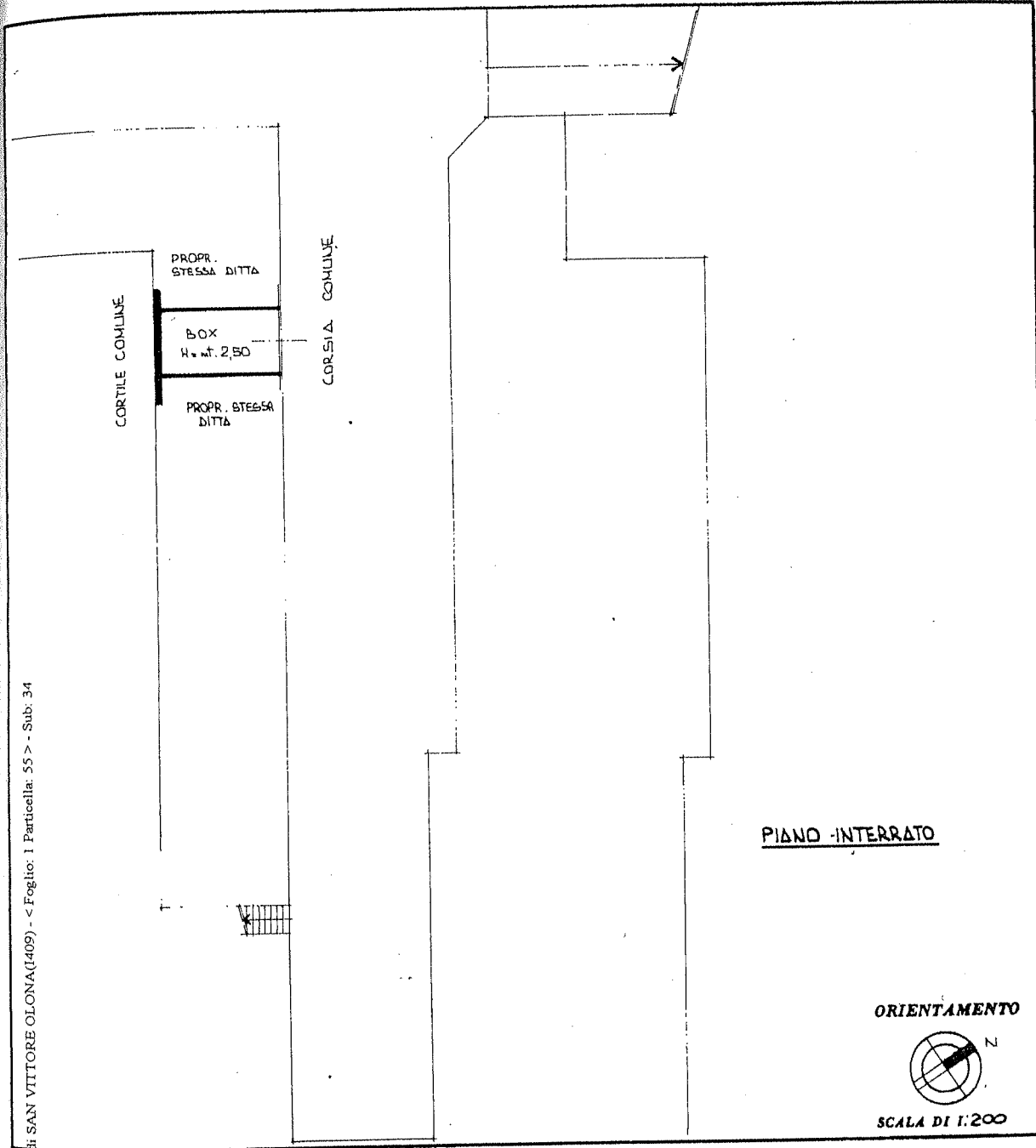

San VITTORE OLONA (409) - < Foglio: 1 Particella: 55 > - Sub. 34

SPAZIO RISERVATO PER LE ANNOTAZIONI D'UFFICIO

DATA
PROT. N°

1
55
34

Compilato dal
(Titolo, nome e cognome del tecnico)
DOTT. ING. PIER LUIGI DELL'ACQUA
Iscritto all'Albo degli INGEGNERI N° 8985
della Provincia di MILANO

DATA
Firma:





Foto n°. 1 Prospetto del condominio via Piave (corretto) 6



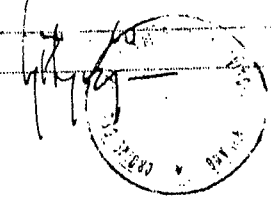

foto n°. 2 Prospetto interno lato sinistro (prima scala)



foto n°. 3 Prospetto interno lato destro (seconda scala)

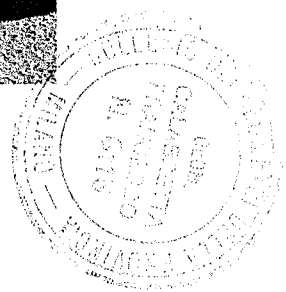

Foto n°. 4 Prospetto lato cortile interno (piano terzo ed ultimo)





Foto n°. 5 Ingresso del condominio accesso ai piani della scala "B"





Foto n°. 6 La scala all'ultimo piano





Foto n°. 7 La scala all'ultimo piano (altra vista)





Foto n°. 8 L'ingresso all'unità esecutata

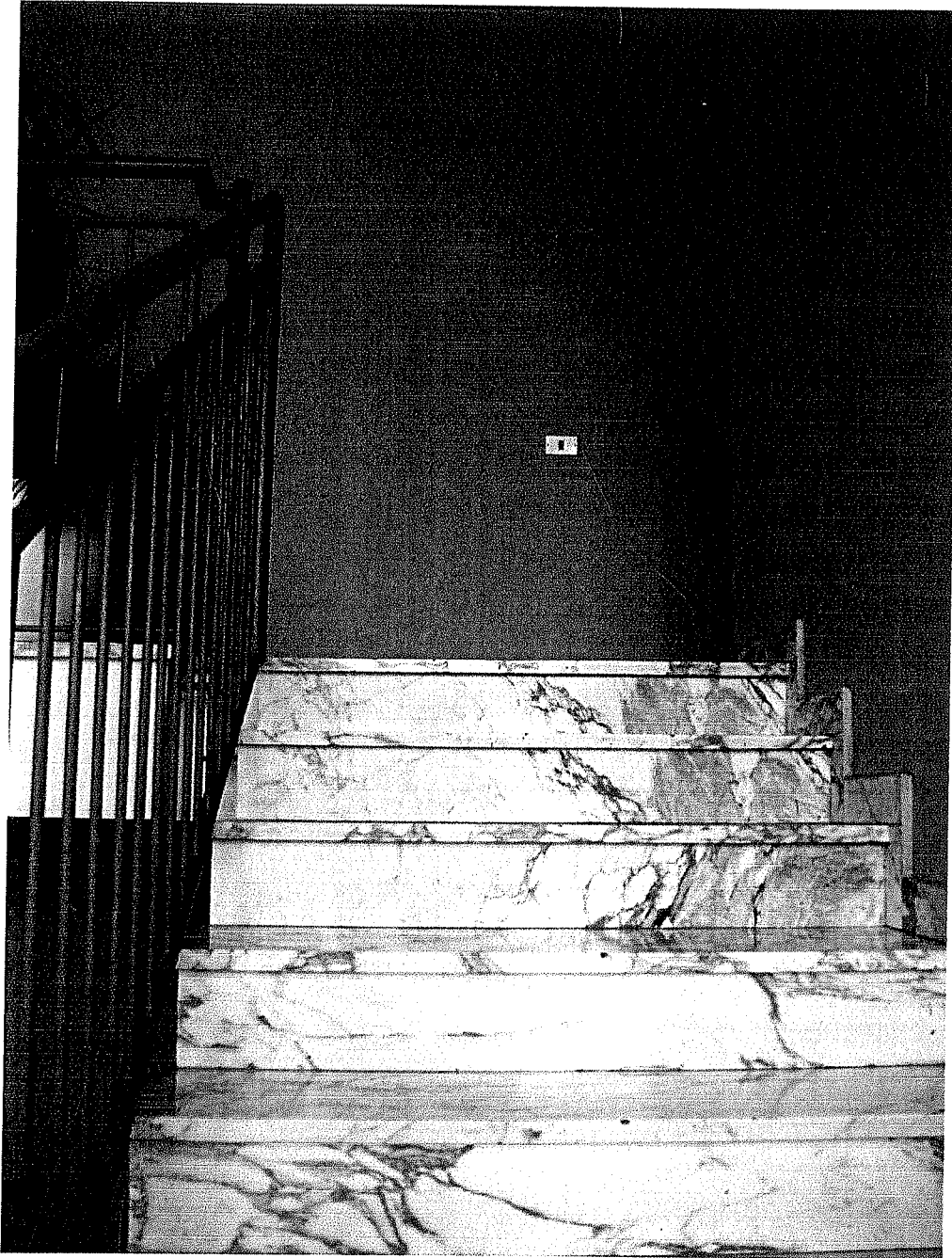

Foto n° 9 L'ingresso (altra vista)



TRIBUNALE DI MILANO – Sezione III Esecuzioni Immobiliari
 Giudice Dott.ssa COGLIANDOLO R.G.E. 50604/2002
 MPS S.p.A. **ESTRAZIONE**

FOTO 1-2 SAN VITTORE OLONA via Piave n. 6
 06.9.2012 viste edificio-ingressi pedonale carraio





TRIBUNALE DI MILANO – Sezione III Esecuzioni Immobiliari
Giudice Dott.ssa COGLIANDOLO R.G.E. 50604/2002
MPS S.p.A. ~~TESTI PATRIZIA~~

FOTO 3-4 SAN VITTORE OLONA via Piave n. 6
06.9.2012 viste fronti nord-sud appartamento 3°p.





TRIBUNALE DI MILANO – Sezione III Esecuzioni Immobiliari
 Giudice Dott.ssa COGLIANDOLO R.G.E. 50604/2002
 MPS S.p.A. / TESTI PATRIZIA

FOTO 5-6 SAN VITTORE OLONA via Piave n. 6
 06.9.2012 ingresso scala p.terra –sbarco 3° piano

ORDINE DEGLI ARCHITETTI, PIANIFICATORI,
 DELLA PROVINCIA DI MILANO
 BRAMBILLA
 MASSIMO
 architetto
 2422



TRIBUNALE DI MILANO - Sezione III Esecuzioni Immobiliari
Giudice Dott.ssa COGLIANDOLO R.G.E. 50604/2002
MPS S.p.A. ESTI PATRIZIA

FOTO 7-8 SAN VITTORE OLONA via Piave n. 6
06.9.2012 soggiorno - cucina appartamento 3°p.



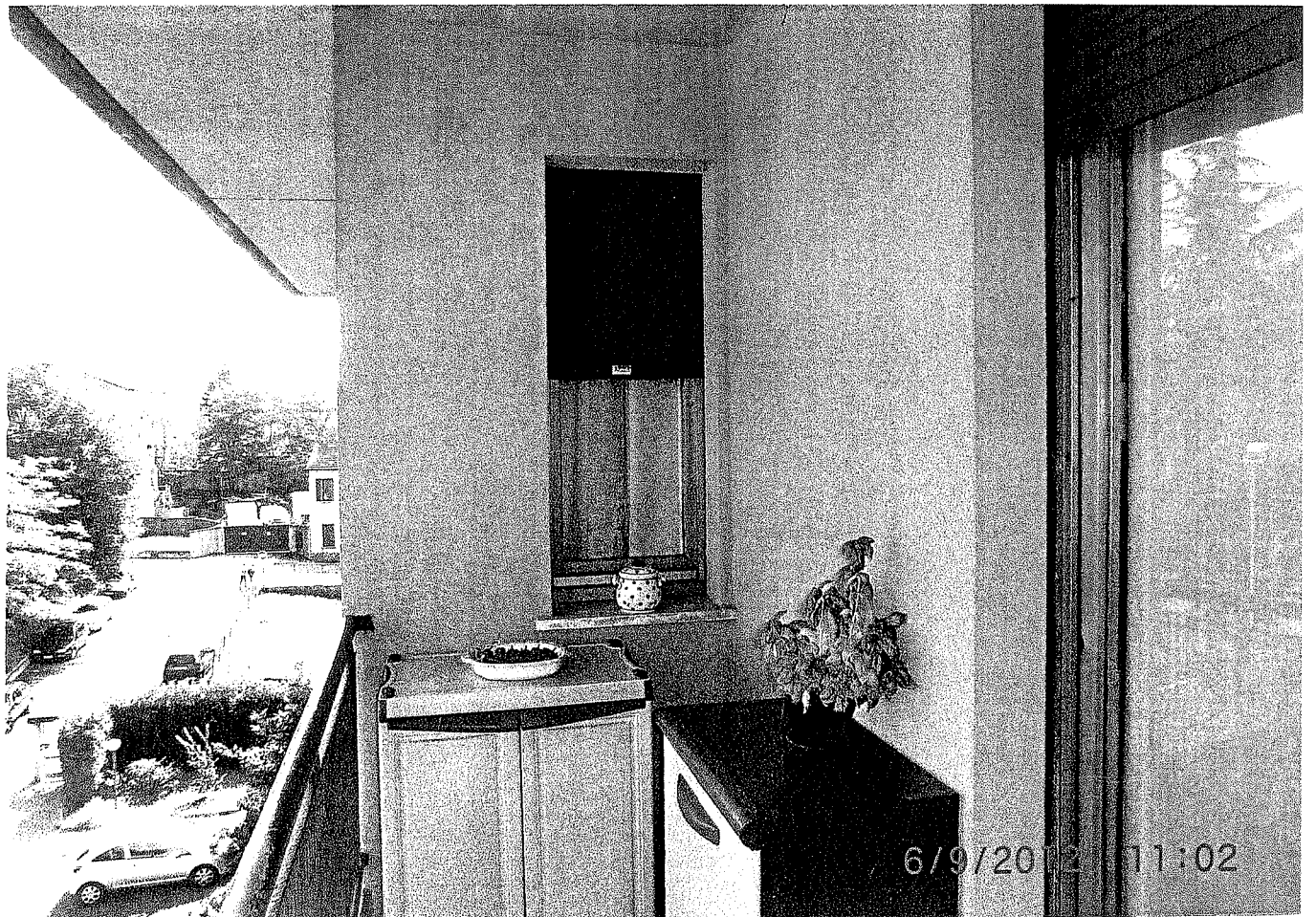
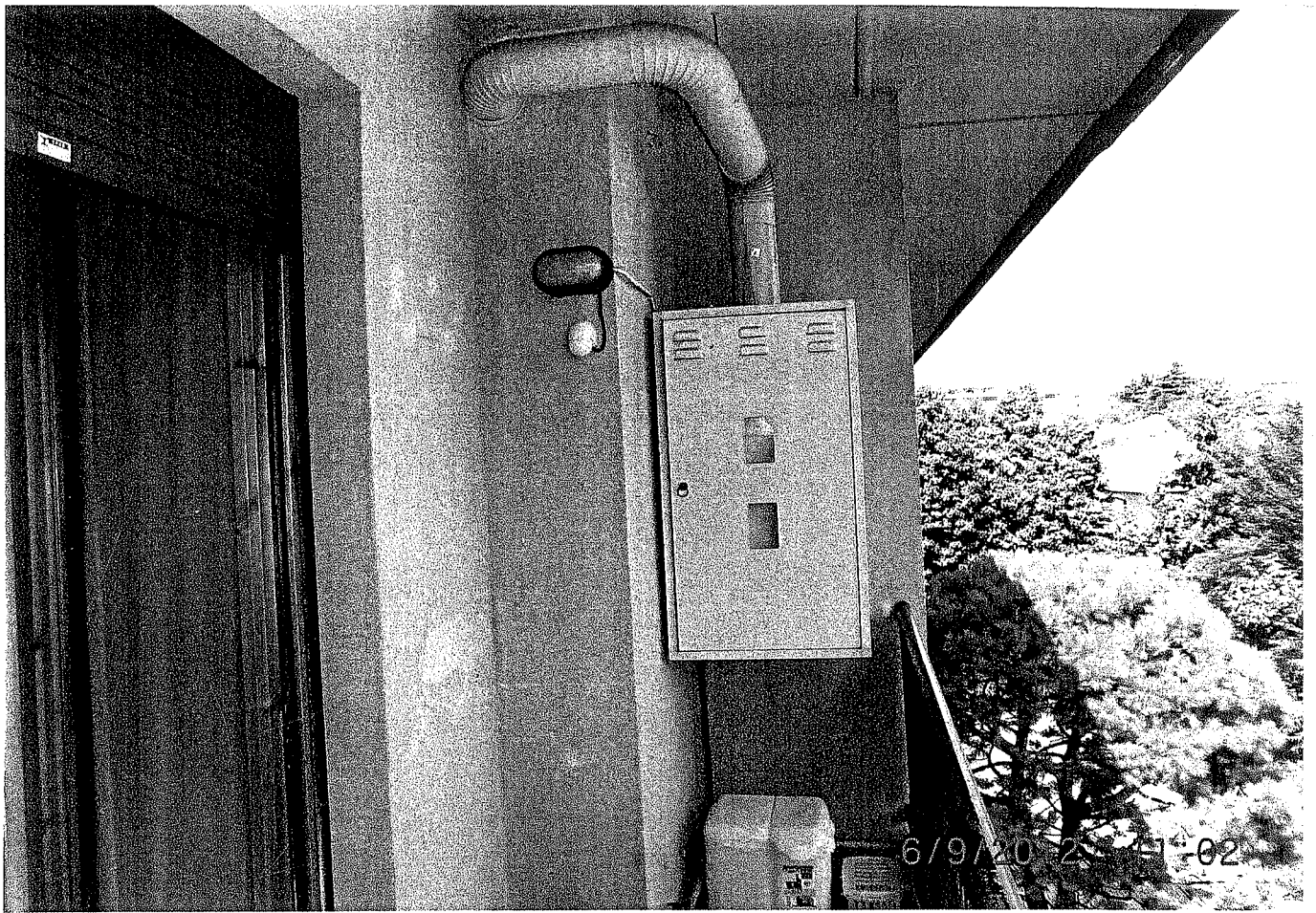

TRIBUNALE DI MILANO – Sezione III Esecuzioni Immobiliari
Giudice Dott.ssa COGLIANDOLO R.G.E. 50604/2002
MPS S.p.A. TESTI PATRIZIA

FOTO 9-10 SAN VITTORE OLONA via Piave n. 6
06.9.2012 viste balcone cucina appartamento 3°p.



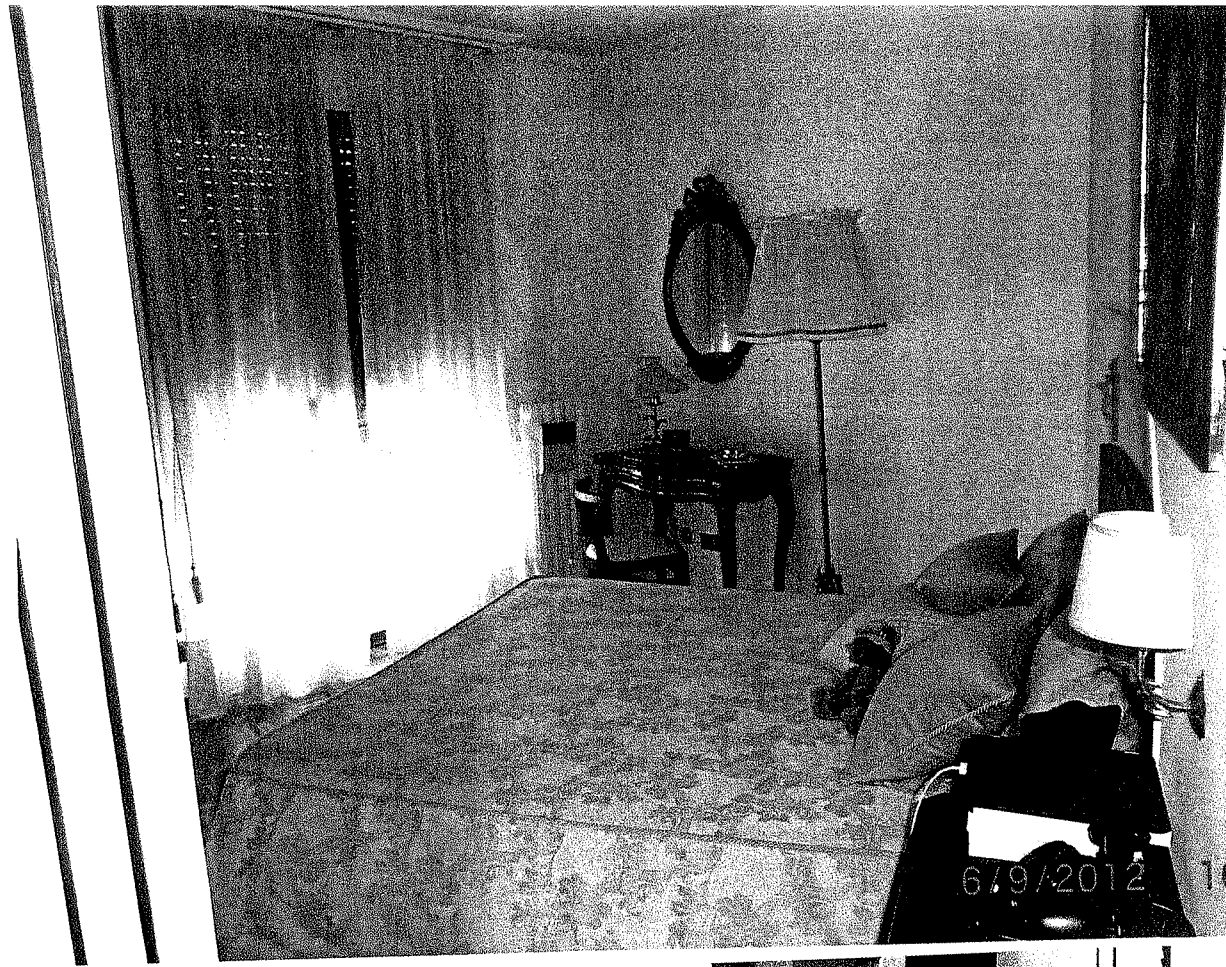

TRIBUNALE DI MILANO – Sezione III Esecuzioni Immobiliari
Giudice Dott.ssa COGLIANDOLO R.G.E. 50604/2002
MPS S.p.A. / **TESTI PATRIZIA**

FOTO 13-14 SAN VITTORE OLONA via Piave n. 6
06.9.2012 camera da letto-cabina armadio

CONSERVATORI
DELLA PROVINCIA DI MILANO
BRAMBILLA
MASSIMO
architetto
2422
FASAGGIOLI E

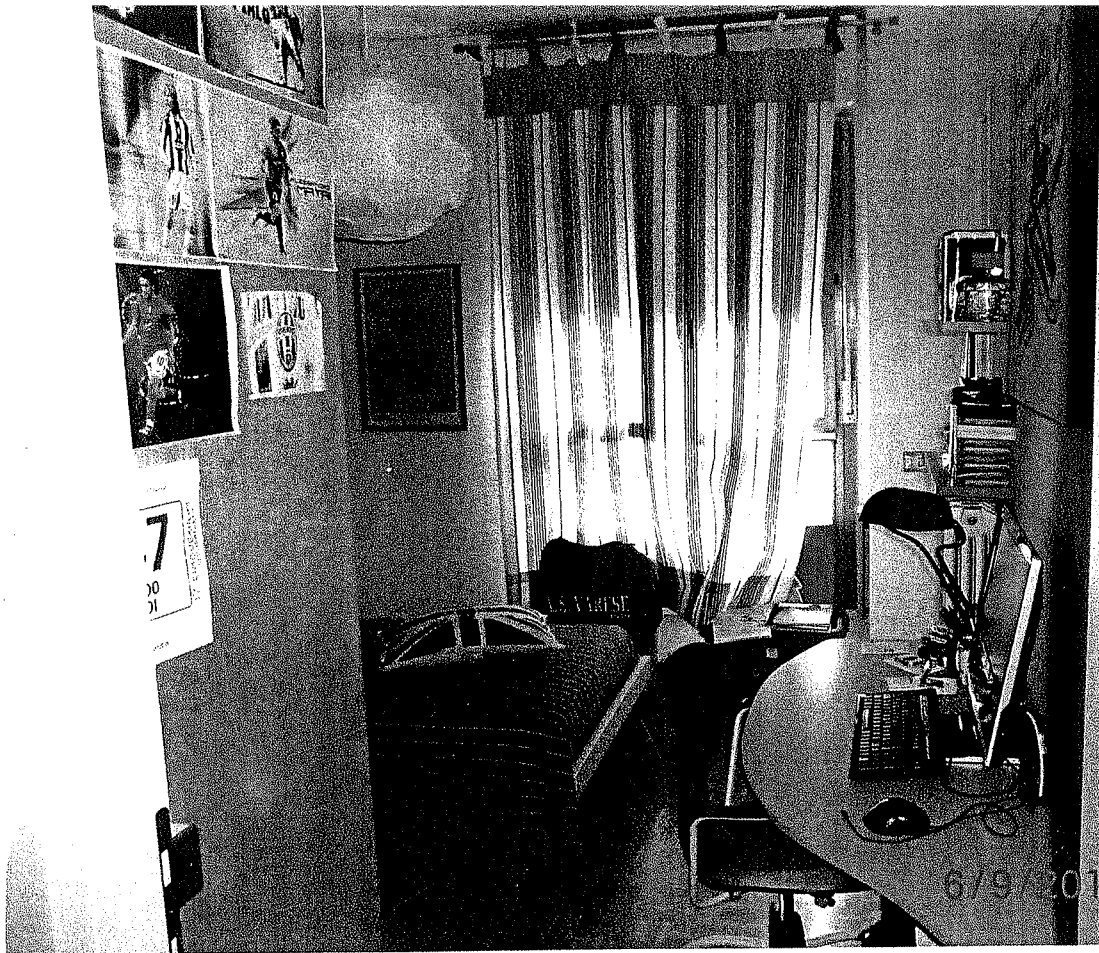

TRIBUNALE DI MILANO – Sezione III Esecuzioni Immobiliari
 Giudice Dott.ssa COGLIANDOLO R.G.E. 50604/2002
 MPS S.p.A. / TESTI PATRIZIA

FOTO 15-16 SAN VITTORE OLONA via Piave n. 6
 06.9.2012 cameretta-bagno servizio





TRIBUNALE DI MILANO – Sezione III Esecuzioni Immobiliari
Giudice Dott.ssa COGLIANDOLO R.G.E. 50604/2002
MPS S.p.A. / [REDACTED]

FOTO 17-18
06.9.2012

SAN VITTORE OLONA via Piave n.6
corridoio - cantina annessa app.to





TRIBUNALE DI MILANO – Sezione III Esecuzioni Immobiliari
Giudice Dott.ssa COGLIANDOLO R.G.E. 50604/2002
MPS S.p.A. / **ESTIPATRIA**

FOTO 19-20 SAN VITTORE OLONA via Piave n.6
06.9.2012 rampa corsello – box





TRIBUNALE DI MILANO – Sezione III Esecuzioni Immobiliari
Giudice Dott.ssa COGLIANDOLO R.G.E. 50604/2002
MPS S.p.A. / **ESTIPATRIA**

FOTO 21-22
06.9.2012

SAN VITTORE OLONA via Piave n.6
saletta condominiale- giardino pensile

